

PROJETO BÁSICO DE ENGENHARIA

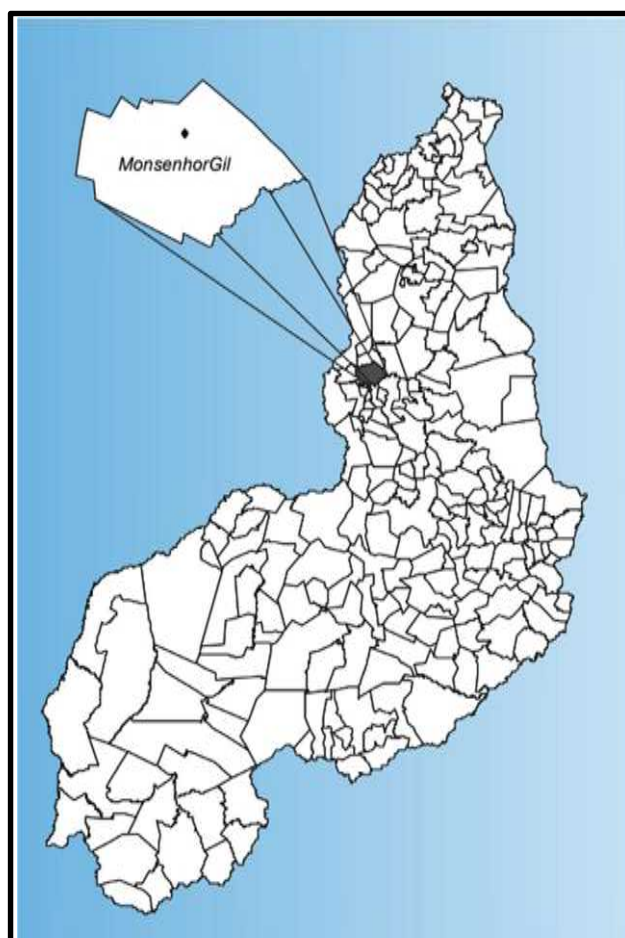

IMPLANTAÇÃO DE 3 (TRÊS) SISTEMAS SIMPLIFICADOS DE ABASTECIMENTO DE ÁGUA NO MUNICÍPIO DE MONSENHOR GIL-PI

LOCAL: ZONA RURAL

JANEIRO DE 2026

Sumário

1.0 – APRESENTAÇÃO	6
1.1 – INTRODUÇÃO	6
1.2 – JUSTIFICATIVA	7
1.3 – OBJETIVOS	7
2.0 – CARACTERIZAÇÃO DO MUNICÍPIO	9
2.1 - LOCALIZAÇÃO	9
2.2 - ASPECTOS SOCIOECONÔMICOS	10
2.3 - ASPECTOS FISIográficos	10
2.4 – GEOLOGIA	11
2.5 – RECURSOS HÍDRICOS	12
2.5.1 – ÁGUAS SUPERFICIAIS	12
2.5.2 – ÁGUAS SUBTERRÂNEAS	13
3.0 – METAS	15
3.0 – DESCRITIVO DO SISTEMA DE ABASTECIMENTO PROPOSTO	18
3.1 – CONCEPÇÃO DO PROJETO	18
3.2 – SISTEMA PROJETADO	18
3.2.1- <i>Memorial Descritivo</i>	18
4.0 – RESUMO DOS CÁLCULOS DO PROJETO	22
4.1 – PARÂMETROS ADOTADOS	22
4.1.1 - <i>População do Projeto</i>	22
4.1.2 - <i>Taxa “Per Capita”</i>	22
4.1.3 - <i>Coeficiente de Reforço</i>	22
4.1.4 - <i>Vazões do Projeto</i>	22
4.1.5 – <i>Captação</i>	23
4.1.6 - <i>Adutora</i>	23
4.1.7 – <i>Reservação</i>	23
4.1.8 - <i>Distribuição</i>	24
5.0 – PLANTA ILUMINADA E RELATÓRIO FOTOGRÁFICO	25
5.1 – PLANTA ILUMINADA	26
5.2 – RELATÓRIO FOTOGRÁFICO	28
6.0 – ESPECIFICAÇÕES TÉCNICAS	30
6.0 – ESPECIFICAÇÕES TÉCNICAS DE MATERIAIS E SERVIÇOS	31
6.1 - DISPOSIÇÕES GERAIS	31
6.2 – SERVIÇOS INICIAIS	32
6.2.1 – <i>Placa da Obra</i>	32
6.2.2 – <i>Administração local da obra</i>	32
6.2.3 – <i>Mobilização e Desmobilização</i>	32

6.3 – SISTEMA DE CAPTAÇÃO E RECALQUE	33
6.3.1 – <i>Perfuração de Poço Tubular</i>	33
6.3.2 – <i>Equipamento de bombeamento</i>	33
6.4 – CASA DE COMANDO	33
6.4.1 – <i>Limpeza do terreno</i>	34
6.4.2 – <i>Locação da obra</i>	34
6.4.3 – <i>Escavação manual de valas</i>	34
6.4.4 – <i>Aterro apilado</i>	34
6.4.5 – <i>Fundações</i>	35
6.4.6 – <i>Baldrame</i>	35
6.4.7 – <i>Piso</i>	35
6.4.8 – <i>Paredes</i>	35
6.4.9 – <i>Elemento vazado (Cobogó de concreto)</i>	36
6.4.10 – <i>Chapisco</i>	36
6.4.11 – <i>Reboco</i>	36
6.4.12 – <i>Esquadrias (Porta de ferro completa)</i>	36
6.4.13 – <i>Pintura</i>	37
6.4.14 – <i>Instalação elétrica</i>	37
6.5 – ADUÇÃO	39
6.6 – RESERVAÇÃO	39
6.6.1 – <i>Pintura em tinta a óleo do logotipo da SADA no reservatório</i>	39
6.6.2 – <i>Observações gerais</i>	40
6.6.3 – <i>Conservação e limpeza</i>	40
6.6.4 – <i>Base para reservatório (Pedestal)</i>	40
6.7 – DISTRIBUIÇÃO	41
6.7.1 – <i>Escavações (Classificação dos Materiais)</i>	41
6.7.2 – <i>Assentamento de tubos</i>	42
6.7.3 – <i>Enchimento das valas</i>	43
6.7.4 – <i>Tubos</i>	43
6.8 – CERCA DE PROTEÇÃO DO PERÍMETRO.....	44
6.8.1 – <i>Arame farpado</i>	44
6.8.2 – <i>Arame galvanizado</i>	44
6.8.3 – <i>Grampo galvanizado</i>	44
6.8.4 – <i>Arame Liso</i>	45
6.8.5 – <i>Mourões de Concreto Armado</i>	45
6.9 – BLOCO DE ANCORAGEM	45
6.9.1 – <i>Definição</i>	45
6.9.2 – <i>Método de Execução</i>	46
6.10 – CHAFARIZ.....	49
7.0 – ESPECIFICAÇÕES GERAIS	50
7.0 – ESPECIFICAÇÕES GERAIS.....	51
7.1 – MEDIÇÃO E PAGAMENTO	51
7.2 – RECEBIMENTO DA OBRA.....	53
7.3 – MATERIAIS	54

7.4	– RESPONSABILIDADE PELO SERVIÇO	54
7.5	– ITENS DE MAIOR RELEVANCIA	55
8.0	– PLANILHA ORÇAMENTÁRIA.....	57
9.0	– PLANTAS TÉCNICAS.....	59
10.0	– PLACA DA OBRA.....	62



1.0 - APRESENTAÇÃO

1.0 – APRESENTAÇÃO

1.1 – Introdução

O presente projeto refere-se à Execução dos serviços da implantação de 3 (TRÊS) SISTEMAS SIMPLIFICADOS DE ABASTECIMENTO DE ÁGUA NAS LOCALIDADES CANAFÍSTULA, VILA SÃO MIGUEL E MORRO DA VISTA, NA ZONA RURAL DO MUNICÍPIO DE MONSENHOR GIL– PI.

A presente obra trará grandes benefícios às comunidades em questão, contribuindo sobremaneira para a melhoria de acesso à água com qualidade e em quantidade, prioritariamente para o consumo humano, numa perspectiva de segurança alimentar, nutricional, e de melhoria da qualidade de vida propiciando um ambiente salubre na cidade com ações de melhoria de saúde da população beneficiada das áreas selecionadas.

Atualmente, são cada vez mais frequentes os sinais de escassez de água doce em nosso planeta. O nível dos lençóis freáticos baixa constantemente, lagos e açudes secam. À medida que o crescimento demográfico e o aumento nos padrões de vida multiplicam o uso da água, as necessidades desse recurso na agricultura, na indústria e na vida doméstica não param de crescer. É fato comprovado que em países cada vez mais populosos ou com carência em recursos hídricos, já se atingem o limite de utilização da água. Atualmente vários países, as maiorias situadas no continente africano sofrem com a escassez de água. Esses sintomas de crise já se manifestaram até mesmo em países que dispõem de considerável reserva de água.

O Brasil detém 12% de toda a água doce superficial do Planeta. Essa relativa abundância pode ter motivado os brasileiros a não se preocuparem com esse recurso, postergando medidas e ações de proteção desse bem, gerando desperdício e poluição. É importante ressaltar, porém, que 80% dessa água está localizada na região Norte, onde vivem aproximadamente 5% da população. Os 20% restantes dos recursos hídricos estão nas demais regiões, onde vivem 95% da população brasileira. Atenção especial deve ser dispensada à Região Nordeste, que além de apresentar um volume pluviométrico bastante escasso e disperso durante todo o ano, apresenta um solo tipicamente cristalino, tornando-se indispensável recorrer à medida que visem conter o escoamento e consequente evaporação da água que cai, quando chove.

Esse volume compreende o Memorial Descritivo do Projeto Básico de Engenharia para a Execução dos serviços implantação de 3 (TRÊS) SISTEMAS SIMPLIFICADOS DE ABASTECIMENTO DE ÁGUA NAS LOCALIDADES CANAFÍSTULA, VILA SÃO MIGUEL E MORRO DA VISTA, NA ZONA RURAL DO MUNICÍPIO DE MONSENHOR GIL– PI.

1.2 – Justificativa

A implantação dos sistemas simplificados de água para servir as famílias das comunidades rurais do município supracitado, tem como principal proposta, oferecer água de boa qualidade com pouco investimento, tendo em vista a necessidade muito grande na obtenção de água pelos moradores.

Levar infraestrutura hídrica que possa melhorar a qualidade de vida desta população é imprescindível na medida em que estes benefícios melhorem a expectativa dos moradores em continuar vivendo nos seus locais de origem praticando a agricultura e na criação de pequenos animais, onde retiram os seus sustentos e de seus filhos.

1.3 – Objetivos

▪ GERAL:

- Proporcionar melhores condições de saneamento para zona rural dos municípios;

▪ ESPECÍFICOS:

- Oferecer água de boa qualidade para o atendimento das necessidades vitais dos habitantes dessas comunidades;
- Reduzir índices de doenças de veiculação hídrica (febre tifoide, disenteria bacilar e disenteria amebiana, esquistossomose, cólera, ascaridíase e ancilostomose);
- Reduzir a mortalidade infantil;
- Proporcionar maior consciência à população sobre conceitos de higiene e limpeza



2.0 – CARACTERIZAÇÃO DO MUNICÍPIO

2.0 – CARACTERIZAÇÃO DO MUNICÍPIO

2.1 - Localização

O município está localizado na microrregião de Teresina (figura 1), compreendendo uma área irregular de 557 km², tendo como limites os municípios de Lagoa do Piauí ao norte, ao sul com Miguel Leão, Beneditinos, Barro Duro, Lagoinha do Piauí e Olho D'Água, a oeste com Teresina e Curralinhos e, a leste com Beneditinos e Lagoa do Piauí.

A sede municipal tem as coordenadas geográficas de 05° 33'51" de latitude sul e 42° 36'28" de longitude oeste e dista cerca de 56 km de Teresina.



Figura 1 - Mapa de localização do município

2.2 - Aspectos Socioeconômicos

Os dados socioeconômicos relativos ao município foram obtidos a partir de pesquisa nos sites do IBGE (www.ibge.gov.br) e do Governo do Estado do Piauí (www.pi.gov.br).

O município foi criado pela Lei Estadual nº 21 de 28/03/1890, sendo desmembrado do município de Teresina. A população total, segundo o Censo 2022 do IBGE, é de 10.255 habitantes e uma densidade demográfica de 18,06 hab/km², onde 52,69% das pessoas estão na zona rural. Com relação a educação, 69,70% da população acima de 10 anos de idade é alfabetizada.

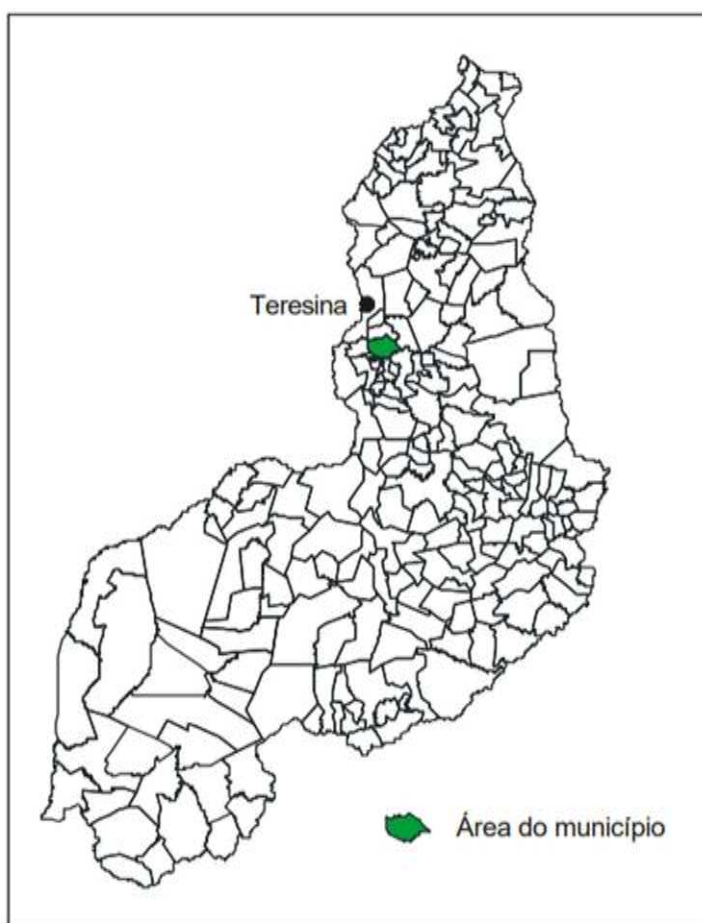
A sede do município dispõe de abastecimento de água, energia elétrica distribuída pela EQUATORIAL PIAUÍ, sistema de telefonia móvel atendidos pela VIVO, TIM E CLARO, agência de correios e telégrafos e escola de ensino fundamental e médio.

A agricultura praticada no município é baseada na produção de cana de açúcar, feijão, mandioca e milho.

2.3 - Aspectos Fisiográficos

As condições climáticas do município de Monsenhor Gil (com altitude da sede a 116 m acima do nível do mar), apresentam temperaturas mínimas de 25° C e máximas de 38° C, com clima quente tropical. A precipitação pluviométrica média anual (com registro de 1.300 mm, na sede do município) é definida no Regime Equatorial Continental, com isoietas anuais entre 800 a 1.400 mm, cerca de 5 a 6 meses como os mais chuvosos e período restante do ano de estação seca. Os meses de janeiro, fevereiro e março correspondem ao trimestre mais úmido. Estas informações foram obtidas a partir do Projeto Radam (1973), Perfil dos Municípios (IBGE–CEPRO, 1998) e Levantamento Exploratório Reconhecimento de solos do Estado do Piauí (Jacomine et al., 1986).

Os solos da região são provenientes da alteração de arenitos, siltitos, calcário, folhelhos e silexito. Compreendem solos litólicos, álicos e distróficos, de textura média, pouco desenvolvidos, rasos a muito rasos, fase pedregosa, com floresta caducifólia e/ou floresta sub-caducifólia/cerrado. Associados ocorrem solos podzólicos vermelho-amarelos, textura média a argilosa, fase pedregosa e não pedregosa, com misturas e transições vegetais de floresta sub-caducifólia/caatinga. Secundariamente, ocorrem areias

quartzosas, que compreendem solos arenosos essencialmente quartzosos, profundos, drenados, desprovidos de minerais primários, de baixa fertilidade, com transições vegetais, fase caatinga hiperxerófila e/o u cerrado sub-caducifólio/floresta sub-caducifólia. Estas informações foram obtidas a partir do Projeto Sudeste do Piauí II (CPRM, 1973) e Jacomine et al.,(1986).

As formas de relevo, da região em apreço , compreendem, principalmente, superfícies tabulares reelaboradas (chapadas baixas), relevo plano com partes suavemente onduladas e altitudes variando de 150 a 300 metros; superfícies tabulares cimeiras (chapadas altas), com relevo plano, altitudes entre 4 00 a 500 metros, com grandes mesas recortadas e superfícies onduladas com relevo movimentado, encostas e prolongamentos residuais de chapadas, desníveis e encostas mais acentuadas de vales, elevações (serras, morros e colinas), com altitudes de 150 a 500 metros. Sequência de platôs e chapadas de altitudes médias de 600 a 400 metros acima do nível do mar, podendo alcançar 800 metros. Dados obtidos a partir do Levantamento Exploratório-Reconhecimento de solos do Estado do Piauí (1986), Projeto Radam (1973) e Geografia do Brasil–Região Nordeste (IBGE, 1977).

2.4 – Geologia

As unidades geológicas que dominam na área do município pertencem às coberturas sedimentares, como abaixo descritas. Os sedimentos mais recentes fazem parte da Formação Corda, que reúne arenito, argilito, folhelho e siltito. A Formação Pedra de Fogo engloba arenito, folhelho, calcário e silexito. A Formação Piauí destaca-se com arenito, folhelho, siltito e calcário. Na porção basal do pacote jazem os sedimentos da Formação Poti compreendendo arenito, folhelho e siltito (figura 2).



Figura 2 - Esboço Geológico do município.

2.5 – Recursos Hídricos

2.5.1 – Águas Superficiais

Os recursos hídricos superficiais gerados no estado do Piauí estão representados pela bacia hidrográfica do rio Parnaíba, a mais extensa dentre as 25 bacias da Vertente Nordeste, ocupando uma área de 330.285 km², o equivalente a 3,90% do território nacional, e abrange o estado do Piauí e parte do Maranhão e do Ceará.

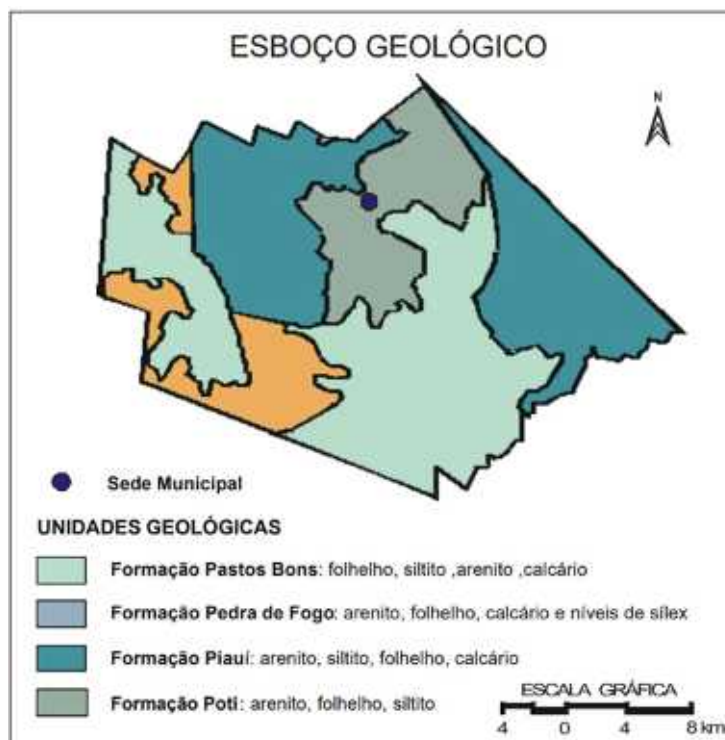
O rio Parnaíba possui 1.400 quilômetros de extensão e a maioria dos afluentes localizados a jusante de Teresina são perenes e supridos por águas pluviais e subterrâneas. Depois do rio São Francisco, é o mais importante rio do Nordeste.

Dentre todas as sub-bacias, destacam-se aquelas constituídas pelos rios: Balsas, situado no Maranhão; Poti e Portinho, cujas nascentes localizam-se no Ceará; e Canindé, Piauí, Uruçuí-Preto, Gurguéia e Longá, todos no Piauí. Cabe destacar que a sub-bacia do rio Canindé, apesar de ter 26,2% da área total da bacia do Parnaíba, drena uma grande região semi-árida.

Apesar do Piauí estar inserido no “Polígono das Secas”, não possui grande quantidade de açudes. Os mais importantes são: Boa Esperança, localizado em Guadalupe e represando cinco bilhões de metros cúbicos de água do rio Parnaíba, vem prestando grandes benefícios à população através da criação de peixes e regularização da vazão do rio, o que evitará grandes cheias, além de melhorar as possibilidades de navegação do rio Parnaíba; Caldeirão, no município de Piripiri, onde se desenvolve grandes projetos agrícolas; Cajazeiras, no município de Pio IX, é também uma garantia contra a falta de água durante as secas; Ingazeira, situado no município de Paulistana, no rio Canindé e; Barreira, situado no município de Fronteiras.

Os principais cursos d’água que drenam o município são os riachos Melancia, Barroão e Riachão do Natal.

2.5.2 – Águas Subterrâneas

No município de Monsenhor Gil pode-se distinguir dois domínios hidrogeológicos distintos: rochas sedimentares e basaltos da Formação Sardinha.

As unidades pertencentes à categoria de rochas sedimentares, são da Bacia do Parnaíba, pertencentes às formações Poti, Piauí, Pedra de Fogo e Corda.

As formações Poti e Piauí pelas características litológicas comportam -se como uma única unidade hidrogeológica. A alternância de leitos mais ou menos permeáveis no âmbito dessas duas formações sugere comportamentos de aquíferos e aquitardes. Tendo em vista a ocorrência dessas duas formações compreenderem cerca de 30% da área do município, estas se constituem uma opção do ponto de vista hidrogeológico, tendo um valor médio como manancial de água subterrânea.

A Formação Pedra de Fogo, pelas suas características litológicas, com predominância de camadas argilosas e intercalações de leitos de sílex, que são rochas impermeáveis, apresenta pouco interesse hidrogeológico.

A Formação Pastos Bons, por ser constituída litologicamente de rochas de baixíssima permeabilidade e porosidade, não apresenta importância do ponto de vista hidrogeológico.



3.0 – METAS

3.0 – METAS

3.1 – Sistema de Abastecimento de Água na localidade CANAFÍSTULA.

- Perfuração e instalação de equipamentos de bombeamento de poço tubular parcialmente revestido (42 m), com 130 m de profundidade em rocha sedimentar;
- Construção de Casa de Bomba com instalação elétrica monofásica;
- Implantação de cerca de arame farpado com 11 fios e com estacas de P.M., cada 2,50 m, com 10 m x 10 m, incluso portão de abrir 2,00 x 3,00 m para poço tubular, casa de comando, reservatório e chafariz;
- Instalação de adutora com 15,00 m de extensão com tubos de ϕ 50 mm PVC PBA CLASSE 12;
- Instalação de reservatório de fibra com capacidade de 10,00 m³ com base pré-moldada de concreto com altura de 7,0 m livre;
- Instalação de 40,00 m de tubos de ϕ 50 mm PVC PBA CLASSE 12 para rede de distribuição que será interligada na rede de distribuição existente;

3.2 – Sistema de Abastecimento de Água na localidade VILA SÃO MIGUEL.

- Perfuração e instalação de equipamentos de bombeamento de poço tubular parcialmente revestido (42 m), com 130 m de profundidade em rocha sedimentar;
- Construção de Casa de Bomba com instalação elétrica monofásica;
- Implantação de cerca de arame farpado com 11 fios e com estacas de P.M., cada 2,50 m, com 10 m x 10 m, incluso portão de abrir 2,00 x 3,00 m para poço tubular, casa de comando, reservatório e chafariz;
- Instalação de adutora com 15,00 m de extensão com tubos de ϕ 50 mm PVC PBA CLASSE 12;
- Instalação de reservatório de fibra com capacidade de 10,00 m³ com base pré-moldada de concreto com altura de 7,0 m livre;
- Instalação de 18,00 m de tubos de ϕ 50 mm PVC PBA CLASSE 12 para rede de distribuição que será interligada ao chafariz;
- Implantação de chafariz com 04 (quatro) torneiras.

3.3 – Sistema de Abastecimento de Água na localidade MORRO DA VISTA.

- Perfuração e instalação de equipamentos de bombeamento de poço tubular parcialmente revestido (42 m), com 130 m de profundidade em rocha sedimentar;
- Construção de Casa de Bomba com instalação elétrica monofásica;
- Implantação de cerca de arame farpado com 11 fios e com estacas de P.M., cada 2,50 m, com 10 m x 10 m, incluso portão de abrir 2,00 x 3,00 m para poço tubular, casa de comando, reservatório e chafariz;
- Instalação de adutora com 15,00 m de extensão com tubos de ϕ 50 mm PVC PBA CLASSE 12;
- Instalação de reservatório de fibra com capacidade de 10,00 m³ com base pré-moldada de concreto com altura de 7,0 m livre;
- Instalação de 18,00 m de tubos de ϕ 50 mm PVC PBA CLASSE 12 para rede de distribuição que será interligada ao chafariz;
- Implantação de chafariz com 04 (quatro) torneiras.



3.0 – DESCRITIVO DO SISTEMA PROPOSTO

3.0 – DESCRITIVO DO SISTEMA DE ABASTECIMENTO PROPOSTO

3.1 – Concepção do Projeto

O sistema de abastecimento de água a ser implantado será do tipo convencional, estando projetado para beneficiar as localidades objeto desse projeto e atender, desde o início, a todos os seus moradores. A concepção adotada para este projeto segue um padrão definido para ser utilizado sempre que as condições técnicas permitirem. Os sistemas são compostos de uma única zona de pressão.

3.2 – Sistema Projetado

O projeto de abastecimento foi concebido a partir de levantamento dos dados efetuado no campo, incluindo estudos topográficos e de informações obtidas durante a elaboração do projeto. Ficou evidenciada a alternativa da implantação de um sistema convencional com atendimento da população através de chafariz e captação através de poço tubular.

Os dados referentes à topografia das localidades, necessários à elaboração do Projeto Técnico do Sistema de Abastecimento de Água, foram levantados por técnicos habilitados e com todas as garantias necessárias.

3.2.1- Memorial Descritivo

O memorial apresentado tem como objetivo descrever os Sistemas Simplificados de Abastecimento de Água a serem implantados nas localidades da Zona Rural do Município de Monsenhor Gil/PI.

3.2.1.1 - Captação e Recalque

3.2.1.1.1 – Manancial Subterrâneo

A captação será feita do manancial de água subterrânea em rochas fissuradas/fraturadas, através de poço tubular, conforme indicado no Projeto, com as seguintes coordenadas:

LOCALIDADES	COORDENADAS GEOGRÁFICAS
CANAFÍSTULA	5°32'33.97"S; 42°43'24.31"O
VILA SÃO MIGUEL	5°38'51.06"S; 42°35'32.08"O
MORRO DA VISTA	5°35'48.95"S; 42°33'12.06"O

3.2.1.1.2 – Construção da Casa de Bomba

No local da captação deverá ser construída a casa de bomba com o objetivo de abrigar o quadro de comando elétrico da bomba, bem como o dosador de cloro a ser instalado. A construção deverá seguir todas as orientações contidas no projeto específico detalhado na planta anexa. Na construção deverão ser utilizados matéria prima e materiais novos qualidade.

3.2.1.1.3 – Construção de Cerca de Proteção do Perímetro

Para proteção do equipamento de bombeamento, reservatório e casa de comando será construída uma cerca de proteção com estacas de concreto pré-moldado distanciadas de 2,0 m, com dimensões de 10x10 cm e 2,50 m de altura, sendo que 0,50m ficarão sob o solo. Os mourões de canto têm as dimensões de 15x15cm, com 2,50 m de altura e 0,50 m enterrados no solo.

O cálculo estrutural das estacas e mourões de concreto pré-moldado será de responsabilidade da Contratada. A cerca terá 11 pernas de fios de arame farpado.

O acesso ao sistema será através de um portão de chapa de ferro/metalon com duas folhas de 200 x 300 cm, com pintura em esmalte sintético, fixado em 02 (dois) pilares executados no local, com ferragens de 4 Ø 3/8” e estribos de Ø 5,0mm c.10, com altura de 2,80 m e dimensões de 15,0cm x 15,0cm (quando não especificado).

3.2.1.2 – Adução

3.2.1.2.1 – Adutora

A adução da água será feita diretamente do poço tubular, através de bombas, utilizando-se tubos PVC PBA CLASSE 12 DN 50, com extensão total indicada, até o Reservatório Elevado em Fibra de Vidro a ser instalado.

3.2.1.3 - Reservação

Para a reservação deverá ser instalada caixa d'água em fibra de vidro, capacidade para 10,00 m³ nas localidades Morro da Vista, Canafistula e Vila São Miguel, conforme indicado no Projeto, apoiada sobre base de concreto armado pré-moldado, ciclópico, com altura de 7,0 metros livre, conforme mostrado em planta anexa.

Nos reservatórios deverão ser pintadas as logomarcas da Secretaria.

3.2.1.4 - Distribuição de Água

Será implantado nos sistemas de abastecimento das localidades Vila São Miguel e Morro da Vista 1(um) chafariz com 4(quatro) torneiras, conforme planta de detalhe em anexo. Na localidade Canafistula deverá ser realizada a ligação entre o reservatório elevado com a rede de distribuição de água existente.

3.2.1.5 - Etapas de Implantação

O sistema terá suas unidades implantadas em uma primeira etapa, atendendo a demanda atual. Ao longo dos anos, novas ligações poderão ser implantadas para atender integralmente ao incremento populacional da área beneficiada e o número de horas de operação do equipamento de bombeamento do poço crescerá de forma proporcional ao crescimento da população.

4.0 – RESUMO DOS CÁLCULOS DE PROJETO

4.0 – RESUMO DOS CÁLCULOS DO PROJETO

4.1 – *Parâmetros Adotados*

4.1.1 - População do Projeto

Os dados populacionais foram levantados *in loco*, a população inicial residente nas localidades está descrita na Memória de Cálculo. Para horizonte do Projeto foi adotado o ano de 2045. O período de operação do projeto alcança, portanto, 20 anos.

Para cálculo da população futura - ampliação utilizou-se o crescimento geométrico com taxa de, aproximadamente, 0,94 % ao ano.

4.1.2 - Taxa “Per Capita”

Foi adotada taxa per capita de 120 l/hab. dia, incluindo perdas de 20%.

4.1.3 - Coeficiente de Reforço

Foram adotados como coeficientes de reforço os seguintes valores, recomendados por norma:

- Para o Dia de Consumo Máximo $K1 = 1,20$

- Para a Hora de Consumo Máximo $K2 = 1,50$

4.1.4 - Vazões do Projeto

As vazões do projeto foram calculadas com base nos parâmetros acima definidos, de acordo com a fórmula:

$$Q = \frac{Pop \times q \times k1 \times k2}{86400}$$

Onde:

- Q = Vazão Máxima Horária (l/s);

- P = População (hab.);
- q = Quota “Per Capita” (l/hab. Dia), com perdas de 20%;
- K1 = Coeficiente para o Dia de Consumo Máximo;
- K2 = Coeficiente para a Hora de Consumo Máximo.

4.1.5 – Captação

A captação será feita através de poço tubular.

4.1.6 - Adutora

Pré-dimensionamento para recalque:

- para adução contínua: (fórmula de Bresse)

$$D = 1,2 \times \sqrt{Q}$$

- para adução descontínua, com X menor que 24 horas

(Fórmula de Forchheimer).

$$D = 1,3 \times \frac{X}{24} \times Q$$

Os diâmetros e características da adutora à ser executada encontram-se na Memória de Cálculo.

4.1.7 – Reservação

A capacidade do reservatório foi dimensionada para atender a 2/5 da vazão máxima diária, considerando a população residente nas localidades. Os cálculos

apresentados na memória de cálculo resultaram em um volume especificado na Memória de Cálculo.

4.1.8 - Distribuição

4.1.8.1 - Descritivo da Distribuição

A distribuição projetada, com implantação prevista em uma só etapa, será feita por chafarizes e uma rede conforme desenho anexo.

4.1.8.2 - Pressão

As pressões Mínima Dinâmica e Máxima Estática na rede de distribuição apresentam valores compatíveis com os limites de pressão de serviço dos materiais especificados para a mesma.

5.0 – PLANTA ILUMINADA E RELATÓRIO FOTOGRAFICO

5.1 – PLANTA ILUMINADA

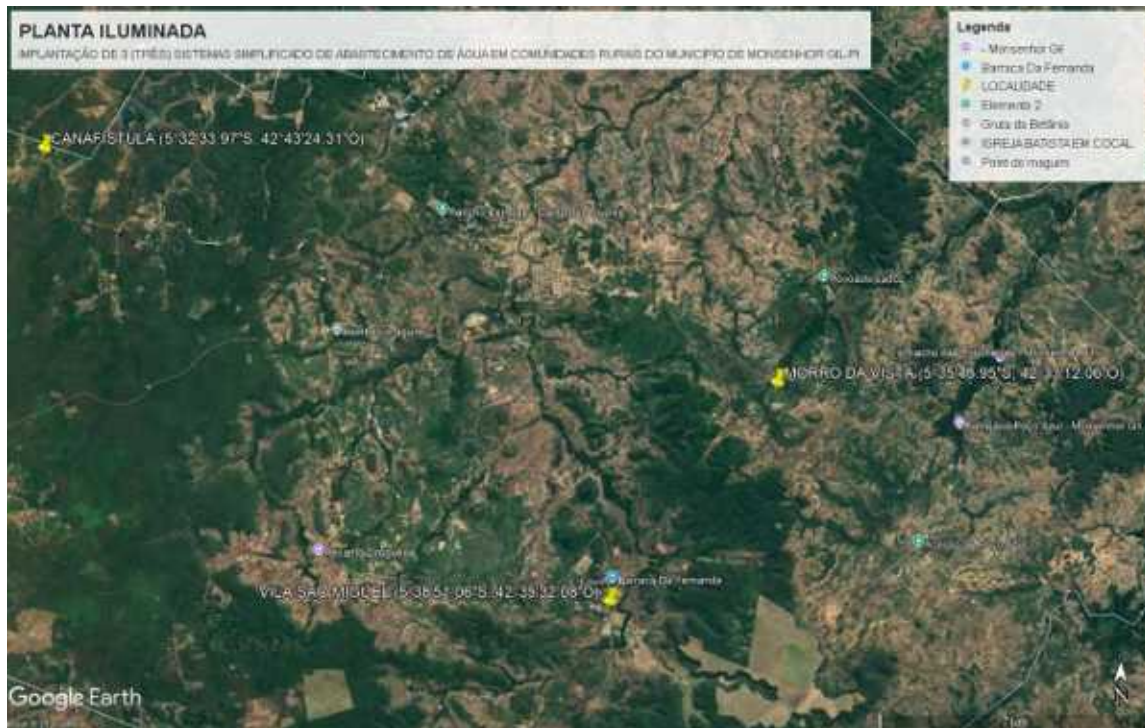

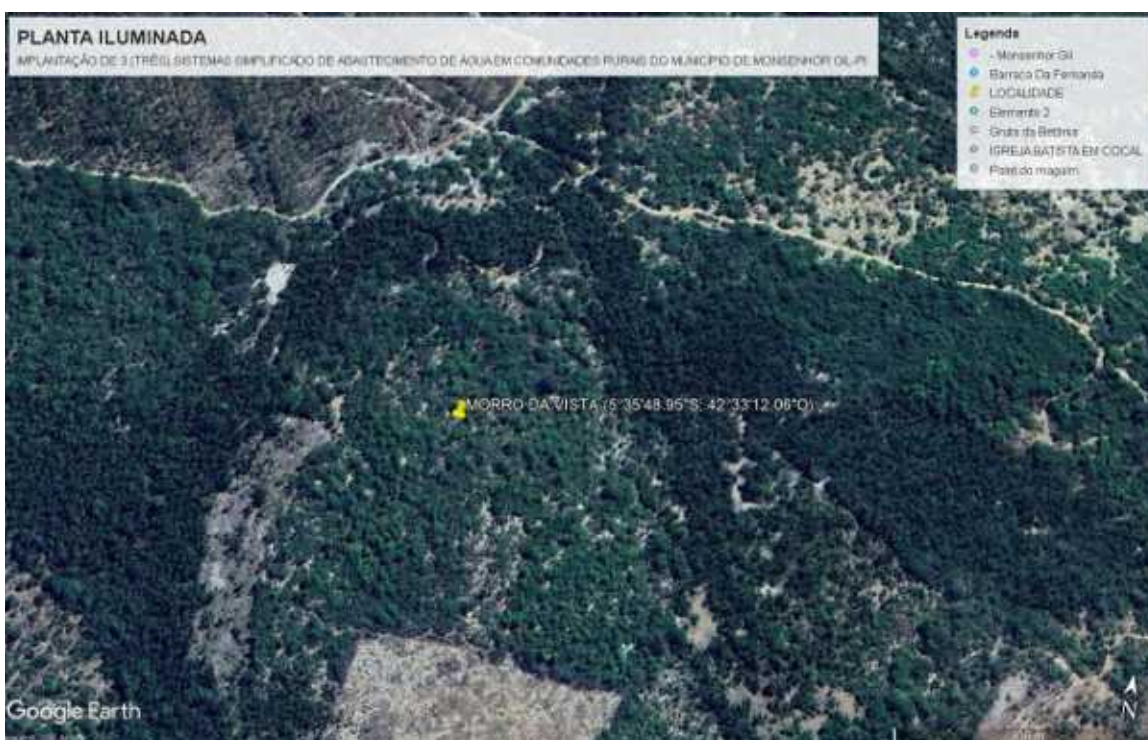

5.2 – RELATÓRIO FOTOGRÁFICO

CANAFÍSTULA (5°32'33.97"S; 42°43'24.31"O)



VILA SÃO MIGUEL (5°38'51.06"S; 42°35'32.08"O)



MORRO DA VISTA (5°35'48.95"S; 42°33'12.06"O)



6.0 – ESPECIFICAÇÕES TÉCNICAS

6.0 – ESPECIFICAÇÕES TÉCNICAS DE MATERIAIS E SERVIÇOS

As presentes especificações têm por objetivo definir as características e padrões técnicos exigidos assim como prever as instruções, recomendações e diretrizes destinados aos fornecimentos dos tubos, equipamentos e acessórios necessários para a implantação de Sistemas de Abastecimento D'água.

6.1 - Disposições Gerais

Todos os serviços deverão ser executados em consonância com o projeto e prescrições contidas nestas Especificações, Normas e Especificações Técnicas da ABNT, Legislação Municipal, Normas e Procedimentos de Segurança do Trabalho.

É indispensável à qualificação adequada do pessoal na execução das obras e serviços. A Contratada se obriga a afastar todo e qualquer elemento que, a critério exclusivo da Fiscalização, possa prejudicar a qualidade dos serviços, a ordem e o bom andamento da obra.

A Contratada sempre prestará à Fiscalização, todos os esclarecimentos e informações sobre programação e andamento dos trabalhos, suas peculiaridades e tudo mais julgado necessário ao desempenho de suas atribuições.

Sempre que julgar conveniente, por motivos de ordem técnica, disciplina ou segurança do trabalho.

A Contratada é a única responsável pela segurança do pessoal, pela guarda e conservação de todos os materiais, equipamentos, ferramentas e utensílios, assim como pela proteção destes e da obra como um todo.

Todos os materiais a serem empregados na obra, ou sua eventual reposição, serão de boa qualidade e satisfarão às especificações e padrões da ABNT. Os materiais e equipamentos serão armazenados em local apropriado, de acordo com a sua natureza e atendendo às recomendações dos fabricantes. Nestes locais não será permitido guardar materiais que não se destinem à obra, nem aqueles que, pôr qualquer motivo, não estiverem de acordo com a Fiscalização.

6.2 – Serviços Iniciais

6.2.1 – Placa da Obra

O objetivo dessa especificação técnica é estabelecer normas e critérios para contratação em empresa especializada em confecção de placa de obra.

As placas deverão ser confeccionadas de acordo com cores, medidas, proporções e demais orientações contidas no presente manual.

Elas deverão ser confeccionadas em chapas planas, metálicas, galvanizadas ou de madeira compensada impermeabilizada, em material resistente às intempéries. As informações deverão ser pintadas a óleo ou esmalte.

As placas deverão ser afixadas em local visível, preferencialmente no acesso principal do empreendimento ou voltadas para a via que favoreça a melhor visualização.

Recomenda-se que as placas sejam mantidas em bom estado de conservação, inclusive quanto à integridade do padrão das cores, durante todo o período de execução das obras.

6.2.2 – Administração local da obra

Os custos diretos de administração local são constituídos por todas as despesas incorridas na montagem e na manutenção da infraestrutura da obra compreendendo as seguintes atividades básicas de despesa: Chefia da obra, Administração do contrato, engenharia e planejamento, segurança do trabalho. Produção e gestão de materiais.

Essas despesas são parte da planilha de orçamento em itens independentes da composição de custos unitários, específicos como administração local.

Este serviço deverá ser pago proporcionalmente ao executado. Seguindo a composição apresentada, deverá ser a obra acompanhada pelos profissionais relacionados.

6.2.3 – Mobilização e Desmobilização

A Contratada deverá tomar todas as providências relativas à mobilização de pessoal e equipamento logo após a assinatura do Contrato e o recebimento da correspondente Ordem de Serviço, de modo a poder dar início e a concluir a obra dentro

do prazo contratual. A mobilização constituirá na colocação e montagem no local da obra de todo equipamento, materiais e pessoal necessários à execução dos serviços.

Deverá ser feito o transporte de todo equipamento necessário até o local da obra, devidamente autorizada pela Fiscalização tomará todas as providências junto aos poderes públicos, a fim de assegurar o perfeito funcionamento das instalações. A desmobilização constituirá na retirada do canteiro da obra de todos os equipamentos usados na execução da obra.

6.3 – SISTEMA DE CAPTAÇÃO E RECALQUE

6.3.1 – Perfuração de Poço Tubular

Será realizada utilizando manancial subterrâneo associado a formações geológicas de natureza sedimentar, caracterizadas predominantemente por porosidade intergranular, com captação de água por meio de poço tubular.

As características construtivas, operacionais e hidrogeológicas do poço tubular encontram-se detalhadas em projeto específico, devidamente anexado a este projeto.

6.3.2 – Equipamento de bombeamento

O sistema de bombeamento será através de bomba submersa conforme projeto específico. As características do sistema de bombeamento encontram-se em anexo ao final desse projeto.

6.4 – CASA DE COMANDO

Todos os materiais a empregar nas construções deverão satisfazer aos contidos na presente relação às Normas da ABNT no que couber, e na falta destas ter suas características reconhecidas, através de exame e aprovação da Fiscalização, independentemente de sua aplicação.

Quando as circunstâncias ou condições peculiares do local assim o exigirem, poderá ser feita a substituição de algum material deste caderno por outro equivalente, desde que tenha as mesmas características físicas de industrialização, e/ou aquisição.

Servirá para abrigar o quadro de comando da bomba e o barrilete, conforme projeto específico.

6.4.1 – Limpeza do terreno

Antes do início dos serviços, o terreno deverá ser cuidadosamente limpo e regularizado, sendo retirados do local os entulhos.

6.4.2 – Locação da obra

A obra deverá ser locada após a limpeza e regularização do terreno.

A firma contratada locará a obra rigorosamente com o projeto ou sob a orientação da fiscalização, respeitando o alinhamento da rua, sendo responsável por qualquer erro de alinhamento ou nível e correndo exclusivamente por sua conta a demolição e reconstrução dos serviços verificados como imperfeitos pela fiscalização.

Em casos especiais a marcação deverá ser feita com aparelhos de precisão.

6.4.3 – Escavação manual de valas

As valas para as fundações terão largura mínima de 40 cm e profundidade compatível com a natureza do terreno, mas nunca inferior a 40 cm. As escavações deverão atingir terreno sólido e firme, e serão executados de acordo com o projeto específico da obra. As cavas deverão ser molhadas e fortemente apiloadas. No caso de ocorrência da presença de água durante a execução dos serviços, estas serão esgotadas, de modo que o terreno fique limpo e seco.

6.4.4 – Aterro apiloado

O aterro deverá ser executado em camadas sucessivas de 20 cm (vinte centímetros), uniformemente umedecido, próximo da umidade ótima e fortemente apiloado. Os materiais a serem utilizados na confecção dos aterros deverão ser de preferência, solos areno-argilosos, lateríticos, piçarra de seixo rolado ou areia grosso. Podendo ser utilizado areia fina quando as condições de umidade do terreno assim o indicarem. A compactação poderá ser manual ou mecânica e as camadas sucessivas deverão apresentar umidade adequada.

6.4.5 - Fundações

Serão preenchidas com alvenaria de pedra, argamassada com cal, cimento e areia, no traço 1:2:8 (quando não especificado). As pedras para fundações deverão apresentar propriedades de resistência à compressão, cisalhamento, desgaste e choque. Devem ser compactas, homogêneas, angulosas e fraturas ásperas.

6.4.6 – Baldrame

Sob as cintas está previsto baldrame que deverá observar rigorosamente os alinhamentos definidos nos projetos, visando facilitar a determinação dos contrapisos e levantamento das paredes.

Será em alvenaria de tijolo comum, com largura de uma vez, argamassada com cal, cimento e areia grossa ou média, no traço 1:2:8, com altura nunca inferior a 30cm.

6.4.7 - Piso

6.4.7.1 - Piso cimentado e = 4,0 cm

O piso será executado sobre o lastro de impermeabilização, na espessura de 4,0 cm, com o traço de 1:3 de cimento e areia grossa de forma que o seu acabamento seja liso.

6.4.7.2 - Calçada cimentada e = 8,0 cm

A calçada será executada ao redor da casa de comando, com largura variável conforme o projeto, com fundação de pedra argamassada de 10 x 10 cm, com baldrame em tijolo cerâmico com e = 9,0cm, piso cimentado na espessura de 3,0cm, assentado no colchão de no mínimo 10,0cm de areia previamente umedecida.

6.4.8 – Paredes

As paredes deverão obedecer às dimensões e alinhamentos indicados nas plantas do projeto de arquitetura, serão aprumadas, alinhadas e colocadas em esquadro.

Serão em alvenaria de tijolo cerâmico de furo ou comum de argila, textura homogênea, leves, sonoros, duros, não vitrificados, bem desempenados, e arestas vivas, sem cavidade longitudinal nas faces. Serão assentes com argamassa de cal, cimento e

areia grossa, no traço 1:2:8. As juntas de argamassa terão espessura média de 1,5cm, admitindo-se no máximo 2,0cm.

6.4.9 – Elemento vazado (Cobogó de concreto)

Este serviço consiste no levante de peças pré-fabricadas com cimento e areia grossa que devem ter bom acabamento (boa vibração) e boa resistência, assentadas com argamassa de cimento e areia grossa, no traço 1:4. As peças deverão ser devidamente niveladas e aprumadas e as juntas serão uniformes e regulares, com espessura de 7 cm. A fim de prevenir dificuldades de limpeza ou danificação de peças, cuidar-se-á de remover – antes do seu endurecimento – toda a argamassa que venha a salpicar a superfície dos elementos vazados ou extravasar das juntas.

6.4.10 - Chapisco

Os revestimentos deverão apresentar aparamento perfeitamente desempenados, aprumados, alinhados e nivelados, e as arestas serão vivas e perfeitas. As superfícies das paredes deverão ser limpas e molhadas abundantemente antes da aplicação de qualquer revestimento. As superfícies de revestimento deverão ser previamente chapiscadas com argamassa de cimento e areia grossa no traço 1:3 de modo a recobrir totalmente as paredes.

6.4.11 – Reboco

Todas as alvenarias receberão interna e externamente reboco simples com argamassa de cimento, cal e areia fina, no traço 1:2:8 (quando não especificado).

Deverá ser aplicado em uma só massa de 2 cm e regularizado, desempenado e alisados com espuma, devendo apresentar uma superfície plana e aprumada.

Todas as paredes chapiscadas receberão reboco.

6.4.12 – Esquadrias (Porta de ferro completa)

A porta será em chapa de ferro, nos vãos indicados em projeto.

Todos os trabalhos de serralheria serão realizados com a maior perfeição, mediante emprego de mão-de-obra especializada, de primeira qualidade, e executados rigorosamente de acordo com o projeto.

Levando em conta a vulnerabilidade das esquadrias de ferro nas juntas entre os quadros ou marcos e a alvenaria ou concreto, elas serão cuidadosamente preenchidas com calafetador que lhe assegure a elasticidade permanente;

As partes móveis das esquadrias serão dotadas de pingadeiras, de forma a garantir perfeita estanqueidade, evitando, dessa forma, penetração de água de chuva; o material a empregar será novo, limpo, perfeitamente desempenado e sem nenhum defeito de fabricação.

Seus chumbadores serão assentados com argamassa de cimento e areia grossa no traço de 1:3.

6.4.13 – Pintura

As paredes externas e internas receberão pintura à base de cal, em duas demãos. As esquadrias receberão pintura em esmalte sintético duas demãos, sobre superfície convenientemente e emassada e lixada.

A pintura do letreiro deverá ser executada nas fachadas dos reservatórios em tinta esmalte sintética com letras, cores e dimensões nos padrões da empresa.

6.4.14 – Instalação elétrica

As instalações deverão ser executadas com esmero e bom acabamento; os condutores, condutos e equipamentos cuidadosamente dispostos nas respectivas posições e firmemente ligados às estruturas de suporte e aos respectivos pertences, formando um conjunto mecânico e elétrico de boa qualidade.

Somente seroá empregados materiais rigorosamente adequados à finalidade em vista e que satisfaçam as normas da ABNT que lhe sejam aplicáveis.

Serão empregadas caixas de ferro 4" x 2" nos pontos de tomada e interruptores.

Os condutores serão do tipo antichama e serão tão curtos e retilíneos quanto possível, sem emendas ou interrupções.

Serão ligadas a terra as partes metálicas das estruturas dos quadros de distribuição e de medição.

Os condutos serão rígidos do tipo ponta e bolsa. Serão instalados antes da concretagem dos elementos estruturais. As caixas e bocas dos eletroduto serão vedadas para impedir a entrada de argamassa ou nata do concreto.

Os disjuntores serão montados em caixas de embutir de chapa de aço 22, com barramento de neutro, terra e circuitos.

- Bomba submersa para poço tubular, trifásica, potência nominal de 3 CV, da marca Leão ou equivalente técnico;
- Painéis fotovoltaicos, com potência unitária de 605 Wp;
- Inversor de frequência, potência nominal de 2,2 kW, trifásico, tensão de saída 220 V, da marca Powtran ou equivalente técnico;
- Dispositivo de Proteção contra Surtos (DPS) em corrente contínua, tensão nominal de 1000 VDC;
- Disjuntor em corrente contínua, corrente nominal de 32 A, tensão nominal de 1000 VDC;
- Quadro de comando elétrico, em material adequado para uso externo, com dimensões aproximadas de 400 × 300 × 200 mm;
- Conectores tipo MC4, compatíveis com o sistema fotovoltaico;
- Cabos solares, seção nominal de 6 mm², próprios para corrente contínua;
- Sistema de aterramento, composto por haste de aterramento, conector e caixa de inspeção;
- Disjuntor em corrente alternada, corrente nominal de 32 A;
- Estrutura metálica tipo solo para fixação dos painéis fotovoltaicos, conforme critérios de inclinação, orientação e ancoragem definidos em projeto.

Todos os equipamentos e componentes deverão atender às normas técnicas vigentes e às especificações constantes no projeto executivo anexo, sendo admitidos equipamentos equivalentes desde que comprovada a compatibilidade técnica e operacional.

6.5 – ADUÇÃO

A adução será realizada interligando o poço ao reservatório de distribuição com a instalação de tubo PVC classe 12 PBA DN 50 mm de acordo com a norma NBR 9822/87 da ABNT.

Serão instalados tubo de PVC DN 50 mm, PBA, Classe de Pressão 12, junta elástica, segundo a NBR 5647, incluso anéis de vedação.

A tubulação de adução terá vala de aterro nas seguintes dimensões: 0,60 m de largura e 0,70 m de profundidade.

6.6 – RESERVAÇÃO

Conforme indicado em projeto, será adquirido reservatório, com tampa, em fibra de vidro com diversas capacidades (ver projeto e orçamento) todos sobre base de concreto pré-moldada com altura livre de 7,00 metros.

A base pré-moldada terá três pilares e uma laje para o reservatório de 10,00 m³.

Este reservatório foi dimensionado para atender a população das localidades com um horizonte de projeto previsto para 20 anos.



Modelos de caixa de fibra de vidro.

6.6.1 – Pintura em tinta a óleo do logotipo da SADA no reservatório

Nas pinturas, a demão de tinta primária deverá formar uma película resistente, elástica, sem solução de continuidade e inalterável sob a ação de agentes estranhos.

Após a limpeza das peças por meios manuais, mecânicos ou químicos, conforme o especificado, até remover as imperfeições, os serviços obedecerão às seguintes prescrições:

- Limpeza a seco e remoção do pó; Lixamento a seco e remoção do pó;
- Duas demãos de tinta de acabamento nas cores definidas pelo autor do projeto.
- Após a aplicação do fundo em tinta a óleo branca será providenciada a pintura do logotipo da SADA em duas faces opostas do reservatório, devendo o construtor solicitar o modelo junto à fiscalização.

6.6.2 – Observações gerais

Para maior durabilidade e funcionalidade devem-se observar os itens seguintes:

- Evite bater, arrastar e deixar cair à caixa;
- A caixa d'água deve ser instalada em local ventilado e acessível, mantendo um espaço em seu entorno para o acesso da manutenção;
- Não armazenar qualquer outro produto na caixa d'água;
- Todas as caixas são atóxicas, próprias para armazenar água;

6.6.3 – Conservação e limpeza

Para melhor conservação da caixa d'água deve-se observar os itens seguintes:

- A primeira limpeza deve ser feita logo após a instalação;
- Esvaziar e limpar a caixa a cada 06 (seis) meses;
- Usar água limpa, pano ou esponja macia para não danificar a parte interna da caixa;
- Observe e anote a data da última limpeza;
- Não usar objetos abrasivos como esponja de aço, escovas, vassouras, etc. - porque isso torna as paredes internas ásperas, facilitando a fixação de impurezas;
- Após a limpeza, deve-se desinfetar o interior da caixa d'água, seguindo as recomendações da companhia de saneamento local.

6.6.4 – Base para reservatório (Pedestal)

Será utilizada 01 (um) tipo de base para caixa d'água;

Será utilizada Caixas de 5.000 litros com base de 02 (dois) pilares com uma laje encaixada sobre os pilares, dividindo a laje exatamente ao meio, somente na altura de 7,00 m livre e de 10.000 litros com base de 3 (três) pilares com uma laje sobre os pilares com altura de 7,00 m livre.

Os pilares tem dimensões e forma de um poste de energia. Na base, um dos pilares sobe até a altura da caixa d'água, de acordo com a sua capacidade. Este pilar tem uma escada metálica para facilitar o acesso.

A laje tem espessura mínima de 6 cm variando até 15 cm de acordo com a capacidade da caixa. Seu diâmetro é maior 40 cm do que a base da caixa.

As dimensões das bases serão definidas de acordo com as capacidades das caixas d'águas.

6.7 – DISTRIBUIÇÃO

A distribuição será apenas com a implantação do chafariz com 4 (quatro) torneiras.

6.7.1 – Escavações (Classificação dos Materiais)

O processo de abertura de valas para implantação da rede de distribuição poderá ser mecânico ou manual. A escolha é basicamente definida em função do tipo de solo, do local de trabalho e da disponibilidade ou não de equipamento.

As valas para receberem os coletores serão escavadas segundo a linha do eixo sendo respeitado o alinhamento e profundidade indicados no projeto. A colocação da tubulação deverá seguir paralelamente a abertura da vala devendo esta ser escavada em trechos não superiores a 100m.

O principal critério a ser utilizado na classificação dos materiais de escavações será a dificuldade de remoção do material ou a resistência que oferece ao desmonte. Desta forma, para a classificação, tomar-se-á como base o equipamento necessário para se efetuar a escavação de forma econômica. O material de escavação será classificado nas categorias relacionadas a seguir:

Material de primeira categoria (Escavação em Terra)

Os materiais de primeira categoria incluem todo depósito de material solto ou que apresente baixa coesão, como cascalho, areia, silte, argilas, ou misturas desses materiais, com ou sem matéria orgânica, formados por agregação natural, que possam ser escavados com ferramentas manuais ou com maquinaria convencional de escavação.

Material de segunda categoria (Piçarra)

Os materiais de segunda categoria incluem principalmente, aqueles que apresentam resistência à escavação manual com pá, necessitando do uso de ferramentas do tipo chibanca, ou similar. Neste, estão incluídos piçarra, fração de rocha, pedra soltas, pedregulhos e outros.

Materiais de terceira categoria (rocha branda e rocha dura)

As rochas brandas são aqueles com resistência ao desmonte mecânico inferior ao da rocha não alterada. As escavações deverão ser efetuadas mediante uma combinação de métodos que envolvam escarificação, rompedor e outros processos equivalentes. Estão incluídos nesta categoria os blocos de rocha, os matacões e as pedras de diâmetro superior a 15 cm e igual ou inferior a 1 m. As rochas duras são aquelas em formações naturais que resultem da agregação natural de grãos minerais, ligados por forças coesivas permanentes e de grande intensidade, que oferecem resistência ao desmonte mecânico equivalente àquela oferecida pela rocha não alterada. Para ser classificado como rocha dura, o material deverá possuir dureza e textura tais que não possa ser afrouxado ou desagregado com ferramentas manuais, mas apenas o uso de explosivos, cunhas, ponteiros ou dispositivos mecânicos semelhantes que permitam sua remoção. Estão incluídos nesta categoria aqueles fragmentos de rocha, pedra solta ou pedregulhos com diâmetro superior a 1 m.

6.7.2 – Assentamento de tubos

Antes do assentamento, toda a tubulação deverá ser examinada e limpa. Não serão empregados tubos e conexões com trincas ou qualquer defeito que possa comprometer sua estanqueidade.

O assentamento das tubulações será feito de acordo com as instruções dos fabricantes, devendo ser observadas as recomendações quanto ao transporte, manuseio e inspeção.

Para ancoragem de conexões e registros, serão construídos blocos de concreto simples, nas dimensões adequadas.

Para a execução das juntas soldadas, além da limpeza a ser verificada dos tubos, deverá ser empregada a seguinte técnica:

- Lixar (com lixa de pane n.100);
- Limpar e preparar as superfícies com solução limpadora; aplicar o adesivo uniformemente e sem excesso.

6.7.3 – Enchimento das valas

Quando o solo resultante das escavações apresentar fragmentos de rochas capazes de danificar os tubos, o reaterro deverá ser feito com material cuidadosamente selecionado, pelo menos até 20 cm acima da geratriz superior do tubo, podendo o resultante ser preenchido com o material restante da escavação;

Cuidados especiais deverão ser tomados na compactação do solo de reaterro das valas, com apiloamento em camadas de 20 cm.

O reaterro será executado por processo manual e/ou mecânico, em duas etapas: na primeira etapa, apenas pelo processo manual, devendo ser feito em camadas de no máximo 10,0 cm de espessura, bem molhadas e compactadas com malho de 155 kg até atingir 10,0 cm acima da geratriz superior do tubo. Nesta etapa deve-se exigir maior rigor na execução dos serviços, de modo a evitar pressões desiguais e movimentos que possam desnivelar, desalinhar, trincar ou mesmo quebrar as canalizações.

Na segunda etapa será feito reaterro até atingir o nível do terreno, em camadas de no máximo 15,0 cm, podendo ser usado um compactador mecânico.

A retirada do escoramento só poderá ser feita à medida que vai sendo preenchida a vala, de modo a evitar desmoronamentos.

6.7.4 – Tubos

Os tubos a serem assentados deverão obedecer obrigatoriamente às normas brasileiras sendo que para a rede os tubos serão de classes e diâmetros indicadas em projeto em anexo (NBR 5647 da ABNT).

6.8 – CERCA DE PROTEÇÃO DO PERÍMETRO

Serão utilizados na construção de cerca de proteção estacas de concreto pré - moldado distanciadas de 2,50 m (em média), com dimensões de 10 x 10 cm e 2,60 m de altura. Os mourões de canto têm as dimensões de 15x15cm, com 2,80m de altura e 11 pernas de arame farpado.

O cálculo estrutural das estacas e mourões de concreto pré-moldado será de responsabilidade da Contratada. A cerca terá 11 pernas de fios de arame farpado.

O acesso ao sistema será através de um portão de chapa de ferro/metálico com duas folhas de 200 x 300,0 cm, com pintura em esmalte sintético, fixado em 02 (dois) pilares executados no local, com ferragens de 4 Ø 3/8” e estribos de Ø 5,0mm c.10, com altura de 2,80m e dimensões de 15,0cm x 15,0cm.

6.8.1 – Arame farpado

O arame farpado será utilizado na construção da cerca de proteção do reservatório e/ou da casa de comando e do canteiro de obras.

Serão adquiridos em rolo de 400m e não serão permitidos rolos com vestígios de ferrugem com 2,2mm de diâmetro.

Deverão ter grande resistência a impactos, grande durabilidade ao tempo, maleabilidade (fácil de desenrolar e esticar), praticidade (ponta identificada, alça para transporte, 100% de aproveitamento) torção contínua (cordoalhas firmes) e farpas entrelaçadas com espaçamento uniforme.

6.8.2 – Arame galvanizado

O arame galvanizado será utilizado na amarração do arame farpado da cerca do sistema e será do tipo 14 SWG.

Será adquirido por kg e seu diâmetro será de 2,10mm, sendo 37m por kg e uma resistência à tração de 55 kgf/mm².

6.8.3 – Grampo galvanizado

O grampo galvanizado será utilizado na fixação do arame farpado nas estacas e/ou mourões da cerca do canteiro de obras e será do tipo 9 BWG, 7/8” (18 x 10).

Será adquirido por kg e seu diâmetro será de 3,75mm, sendo 244 grampos por kg e uma resistência à tração de 50 kgf/mm².

6.8.4 – Arame Liso

O arame liso deverá ser de aço carbono de alta resistência, com seção ovalada e bitola 3 x 2 mm ou 2,7 x 2,2 mm. O arame deverá passar através dos furos dos mourões.

6.8.5 – Mourões de Concreto Armado

Os mourões deverão ter seção e comprimento conforme desenho. O concreto deverá ter resistência igual ou superior a 15,0 Mpa (NBR 7176 e EB-473/74). As armaduras deverão ser constituídas por estribos (fios de 3 mm de diâmetro, a cada 20 cm) de formato helicoidal e barras longitudinais (6 – 6,3 mm de diâmetro para os mourões), dispostas simetricamente. O recobrimento da armadura deverá ser de 2 cm.

O concreto deverá ser confeccionado com materiais de boa qualidade, dosados de modo a se obter uma mistura densa, homogênea, de boa aparência e com resultados aceitáveis nos testes de absorção, de acordo com a norma NBR 10786 (MB 3057), da ABNT. O teste de absorção é exigido a fim de garantir maior durabilidade aos mourões.

Os mourões deverão ser bem alinhados e aprumados, e o reaterro de suas fundações deverá ser compactado, de modo a não sofrerem qualquer deslocamento. Os mourões deverão ser estaiados em estacas fêmeas com arame galvanizado nº 18 AWG e contraventados com vigota de concreto armado. A distância entre mourões deverá ser de 2,5 m, para arame farpado.

6.9 – Bloco de Ancoragem

6.9.1 – Definição

Trata-se da confecção de blocos, em concreto simples utilizado nas redes de distribuição de água, nas adutoras, nos pontos de deflexão e de mudança de diâmetro, nas instalações de aparelhos, peças especiais e conexões com juntas elásticas, nos terminais de linha e nos trechos inclinados sujeitos a deslizamento, com o objetivo de absorver os esforços resultantes da pressão exercida pela água nos mesmos.

Na ancoragem de conexões com juntas elásticas deverão ser utilizados blocos convenientemente dimensionados para resistir aos esforços longitudinais ou transversais da tubulação que não são absorvidos pela junta.

6.9.2 – Método de Execução

O dimensionamento desses elementos exige cálculos específicos para a determinação das suas características e dimensões, em função do diâmetro da tubulação, da pressão exercida pela água, da natureza do material dos tubos e da resistência do solo.

As localizações dos blocos, bem como suas dimensões e o tipo de concreto serão definidos em projeto e/ou pela Fiscalização.

Quando solicitado a Contratada deverá apresentar o cálculo estrutural dos blocos.

6.9.2.1 – Procedimentos preliminares (Preparação da peça)



Em um período não inferior a 24 horas antes da concretagem, as partes do tubo, conexão ou aparelho que ficarão em contato com o concreto do bloco, deverão ser revestidas com uma pintura asfáltica seguida de uma camada de areia fina para melhorar a aderência.

6.9.2.2 – Confeção do Bloco de Ancoragem



Posicionado e assentado o tubo, conexão ou aparelho, será feito seu escoramento, visando garantir sua imobilidade quando da execução do bloco.

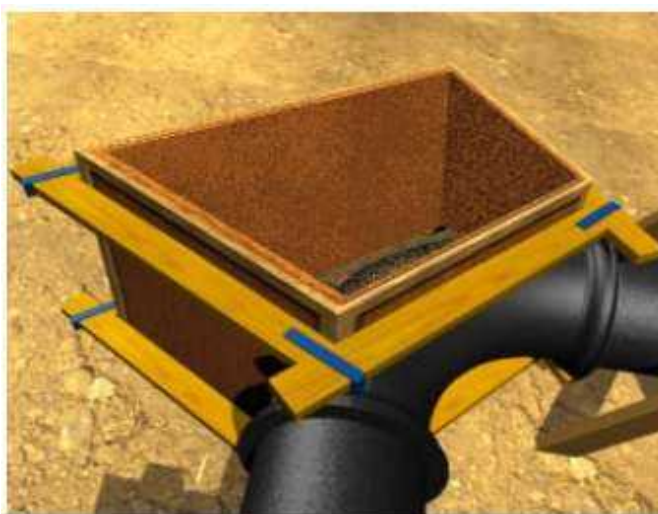

A seguir, será feita a montagem das formas e da armação de aço (quando necessária) do bloco.



Por fim, será executada a concretagem do conjunto, tomando-se o cuidado para que as juntas do tubo, conexão ou aparelho se mantenham visíveis, possibilitando a verificação da estanqueidade do sistema, quando da realização dos ensaios convencionais, e a posterior manutenção da rede.



Na desmontagem das formas, deverão ser evitados golpes violentos nos blocos, para que não haja perda de aderência entre o concreto e a peça imobilizada.

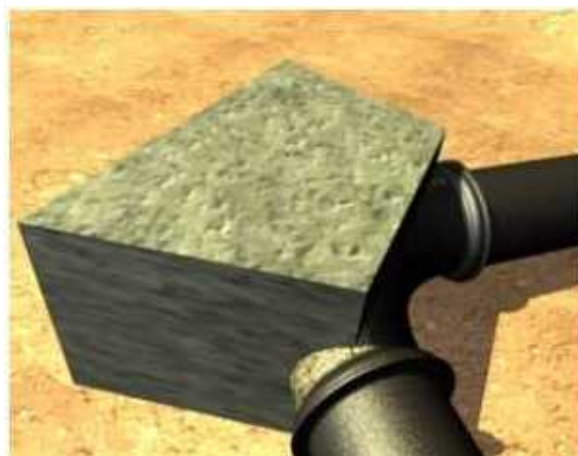

Concluída a desforma, deverá ser verificado se as juntas do tubo, conexão ou aparelho estão realmente visíveis e desimpedidas.

6.10 – CHAFARIZ

6.10.1 - Montagem de chafariz

A distribuição de água será feita através de um chafariz em concreto pré-moldado modelo pedestal com 04 (quatro) torneiras, cujas especificações devem seguir as normas do fabricante.

Fica sob responsabilidade do empreiteiro o serviço de montagem de chafariz e barrilete utilizando o Munck para movimentação dos chafarizes de concreto ficando perfeitamente de acordo com o projeto.

Os serviços serão executados em perfeito acordo com os projetos e especificações fornecidos. Qualquer alteração ou adaptação do projeto ou especificação só será feita com prévia autorização, através do departamento técnico.

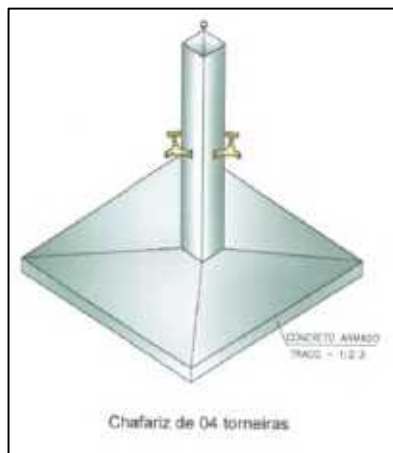



7.0 – ESPECIFICAÇÕES GERAIS

7.0- ESPECIFICAÇÕES GERAIS

7.1 – MEDIÇÃO E PAGAMENTO

As medições serão realizadas mensalmente com base no cronograma aprovado, considerando os serviços efetivamente realizados e concluídos satisfatoriamente no período. Qualquer medição de obra somente será paga se estiver formalmente aprovada pelo servidor ou comissão designados pela Administração para fiscalizar a execução do contrato.

Para a realização da medição para pagamento de obra será baseada no Art. 7 da IN 01/2013 da CGE a qual solicita os seguintes documentos:

I	Carta da Contratada encaminhando a medição
II	Memória de cálculo
III	Planilha de medição atestada e boletim de faturamento
IV	Certificado de medição, definindo o período correspondente
V	Cronograma executivo (físico) realizado
VI	Quadro resumo financeiro
VII	Relatório fotográfico, contendo comentários por foto
VIII	Cópia do diário de obras referente aos dias de execução dos serviços objetos da medição, assinada pelo engenheiro responsável (da contratada) e pelo servidor ou comissão responsável pela fiscalização
IX	Certidão Negativa de Débito da Previdência Social – CND
X	Certidão Conjunta Negativa de Débitos relativos a tributos federais e à dívida ativa da União
XI	Certidão Negativa de Débitos relativos a tributos estaduais e à Dívida Ativa do Estado
XII	Certidão Negativa de Débitos junto ao governo municipal do domicílio ou sede da contratada, na forma da lei
XIII	Certificado de Regularidade do FGTS – CRF
XIV	Cópia do seguro-garantia
XV	Relação dos trabalhadores constantes na SEFIP
XVI	Guia de recolhimento do FGTS
XVII	Guia de recolhimento previdenciário – GFIP
XVIII	Comprovante de pagamento do ISS
XIX	Relatório pluviométrico, quando couber

XX	Planta iluminada contendo trechos realizados na medição atual (cor amarela), nas medições anteriores acumuladas (cor azul) e trecho restante (cor vermelha), quando se tratar de obras de característica unidimensional, conforme exemplos do anexo IV
XXI	Certidão Negativa de Débitos Trabalhistas – CNDT

Ressalta-se que os subitens II, III, IV, V e XVII do item 10.3 deverão estar assinados pela empresa contratada e pelo servidor ou comissão responsável pela fiscalização

Na primeira medição faz-se necessário que tenham os documentos citados no subitem XIV do item 10.3, assim como deverão constar:

- Anotação de Responsabilidade Técnica - ART - dos responsáveis técnicos pela execução da obra, com o respectivo comprovante de pagamento;
- Cópia da ordem de serviço;
- Cópia dos demais seguros exigidos no contrato;
- Matrícula no cadastro específico do INSS (CEI);

Na última medição, serão necessários os documentos do item subitem XIV do item 10.3 e mais os seguintes documentos:

- Baixa da matrícula no cadastro específico do INSS (CEI) ou pela comprovação de solicitação de baixa, com apresentação do respectivo protocolo.
- Projeto “As Built”, quando previsto;
- Termo de recebimento definitivo;

Os documentos mencionados nos subitens XIV, XV, XVI e XVII do item 10.3 não excluem a apresentação de outros exigidos em contrato. Sendo constatada qualquer irregularidade em relação à situação cadastral da Contratada, esta deverá ser formalmente comunicada, para que apresente justificativa e comprovação de regularidade.

O certificado de medição deverá ser emitido, após a apresentação de todos os documentos discriminados nos subitens XIV, XV, XVI, e XVII do item 10.3, e desde que atendidos os demais aspectos legais e contratuais. Constatada qualquer irregularidade do processo de medição, por falta da documentação necessária, deverá ser feita comunicação formal à empresa contratada.

A critério da autoridade competente, desde que atendidos todos os requisitos legais, regulamentares e contratuais, o pagamento referente à última medição poderá ser realizado anteriormente à emissão do termo de recebimento definitivo da obra.

7.2 – RECEBIMENTO DA OBRA

O recebimento e a aceitação dos serviços serão realizados pela equipe da Unidade de Engenharia do Órgão, através do fiscal ou da comissão de fiscalização do serviço.

Para efeito de recebimento provisório, o fiscal técnico do contrato irá apurar o resultado das avaliações da execução do objeto e, se for o caso, a análise do desempenho e qualidade da prestação dos serviços realizados em consonância com os indicadores previstos, que poderá resultar no redimensionamento de valores a serem pagos à contratada, registrando em relatório a ser encaminhado ao gestor do contrato.

Quando a fiscalização for exercida por um único servidor, o relatório deverá conter o registro, a análise e a conclusão acerca das ocorrências na execução do contrato, em relação à fiscalização técnica e administrativa e demais documentos que julgar necessários, devendo encaminhá-los ao gestor do contrato para recebimento definitivo.

O recebimento, provisório ou definitivo, não exclui a responsabilidade civil da empresa pela solidez e segurança dos serviços e dos materiais empregados, durante o período de garantia previsto neste Projeto Básico.

Para o recebimento definitivo deverá o Fiscal do serviço realizar a análise dos relatórios e de toda a documentação apresentada pela fiscalização e, caso haja irregularidades que impeçam a liquidação e o pagamento da despesa, indicar as cláusulas contratuais pertinentes, solicitando à executante, por escrito, as respectivas correções.

7.3 – MATERIAIS

Todos os materiais devem estar de acordo com as especificações. Caso a fiscalização julgue necessário, poderá solicitar da executante a informação por escrito dos locais de origem dos materiais.

A executante deverá submeter à aprovação da fiscalização, amostras de todos os materiais a serem utilizados e todos os materiais empregados deverão estar integralmente de acordo com as amostras aprovadas. Caso julgue necessário, a fiscalização poderá solicitar a apresentação de certidão de ensaio relativo a materiais a serem utilizados e fornecimento de amostra do mesmo.

A executante deverá efetuar controles necessários para assegurar que a qualidade dos materiais empregados está em conformidade com as especificações. Os ensaios e verificações a seu cargo serão executados pelo laboratório aprovado pela fiscalização.

Nenhum pagamento adicional será efetuado em remuneração aos serviços acima descritos e seus custos deverão estar incluídos nos preços unitários constantes de sua proposta.

Após a celebração do contrato, não será levado em conta qualquer reclamação ou solicitação de alteração dos preços constantes de sua proposta.

7.4 – RESPONSABILIDADE PELO SERVIÇO

A fiscalização deverá decidir as questões que venham a surgir quanto à quantidade e aceitabilidade dos materiais fornecidos, serviços executados, andamento, interpretação do projeto, especificações e cumprimento satisfatório às cláusulas do contrato.

Nenhuma operação de importância será iniciada sem o consentimento escrito da fiscalização ou sem uma notificação escrita da executante, apresentada com antecedente suficiente para que a fiscalização tome as providências para inspeção antes das operações. Os serviços iniciados sem a observância destas exigências poderão ser rejeitados.

7.5 – ITENS DE MAIOR RELEVANCIA

O art. 67 da Lei nº 14.133/2023 dispõe sobre os documentos relativos a qualificação técnico-profissional e técnico-operacional determinando que apresentação de profissional, devidamente registrado no conselho profissional competente, quando for o caso, detentor de atestado de responsabilidade técnica por execução de obra ou serviço de características semelhantes, para fins de contratação.

7.5.1– Técnico profissional

O parágrafo 1º, do inciso VI do art. 67 da Lei nº 14.133/2023, determina que as exigências estão limitadas exclusivamente as parcelas de maior relevância técnica e valor significativo do objeto da licitação.

Desta forma, a definição da parcela de maior relevância técnica é de competência da Administração, que de posse e conhecimento da realidade concreta, inclusive com base em dados de contratações pretéritas, reconhece os itens cuja execução exige maior perícia, estabelecendo, a exigência de comprovação técnica.

Para a definição das parcelas de maior relevância técnica a Administração precisa utilizar de parâmetros que se encontram dispostos em normativas infralegais. No caso de contratação de obras de pavimentação como a do presente processo usa-se a Portaria nº108/2008 do Departamento Nacional de Infraestrutura de Transportes - DNIT, que dispõe sobre os parâmetros para definição das parcelas de maior relevância.

A seguir as parcelas de maior relevância de capacitação técnica operacional e profissional para execução da obra:

ITEM	UN.	QUANTIDADE
PERFURAÇÃO EM 6" (ROCHA SEDIMENTAR)	m	132,00
PERFURAÇÃO EM 10" (ROCHA SEDIMENTAR)	m	63,00
RESERVATÓRIO ELEVADO C/ CAIXA D'AGUA EM FIBRA DE VIDRO DE 10.000 LITROS APOIADO EM ESTRUTURA PRÉ-MOLDADA EM CONCRETO, COMPOSTA DE	und	1,00

CAPITEL P/ APOIO DA CAIXA E PILAR C/ ALTURA ÚTIL=7,00M.		
FORNECIMENTO E INSTALAÇÃO DE REVESTIMENTO GEOMECÂNICO STANDARD DN-154-S	m	64,50
FORNECIMENTO E INSTALAÇÃO DE TUBO EDUTOR DE PVC DE 1.1/2" COM LUVA	m	180,00

7.5.2 – Equipamentos

No art. 67 da Lei nº 14.133/2023, o inciso III, determina que as exigências mínimas relativas a pessoal técnico, das instalações e do aparelhamento adequados e disponíveis para a realização do objeto da licitação, bem como da qualificação de cada membro da equipe técnica que se responsabilizará pelos trabalhos, serão atendidas mediante a apresentação de relação explícita e da declaração formal da sua disponibilidade, sob as penas cabíveis, vedada as exigências de propriedade e de localização prévia.

A seguir as exigências mínimas relativas às instalações e equipamentos para a execução da obra:

ITEM	UN.	QUANTIDADE
Perfuratriz rotopneumática	Und.	1
Betoneira capacidade nominal de 400L	Und.	1



8.0 – PLANILHA ORÇAMENTÁRIA

8.0 - PLANILHAS ORÇAMENTÁRIAS (DESONERADA E NÃO DESONERADA)

As planilhas orçamentárias estão compatibilizadas com a planilha de Composições de Custos Unitários e Memória de Cálculo, ambos em anexo neste processo. A planilha orçamentaria adotada para esta licitação foi a **Não Desonerada**, pois demonstrou ser a mais vantajosa para a administração pública com o valor de **R\$ 469.476,29 (quatrocentos e sessenta e nove mil, quatrocentos e setenta e seis reais e vinte e nove centavos)**.

Para fins comprobatórios consta em anexo a planilha orçamentaria **Desonerada**, de **R\$ 473.227,59 (Quatrocentos e setenta e três mil, duzentos e vinte e sete reais e cinquenta e nove centavos)**. Os valores foram obtidos a partir da elaboração de composições de preços unitários extraídos das bancas; SINAPI PI 09/2025, SEINFRA CE 28, ORSE SE 09/2025 e CAESB 10/2024. Conforme anexo da composição utilizada no orçamento o BDI calculado foi de 24,84%.

MUNICÍPIO DE MONSENHOR GIL - PI
IMPLANTAÇÃO DE 3 (TRÊS) SISTEMAS SIMPLIFICADO DE ABASTECIMENTO DE ÁGUA EM COMUNIDADES RURAIS DO MUNICÍPIO DE MONSENHOR GIL-PI
PLANILHA RESUMO

DATA BASE: SINAPI PI 09/2025, SEINFRA CE 28, ORSE SE 09/2025, SICRO PI 10/2025, SEM DESONERAÇÃO		LEIS SOCIAIS (%):	113,33	BDI (%):	24,84
ITEM	DESCRIÇÃO	TOTAL (R\$)	TOTAL (%)		
1	SERVIÇOS PRELIMINARES	49.751,22	10,60%		
2	LOCALIDADE CANAFÍSTULA	135.043,69	28,76%		
2.1	PERFURAÇÃO DE POÇO TUBULAR	66.150,94	14,09%		
2.2	AQUISIÇÃO E INSTALAÇÃO DE EQUIPAMENTOS DE BOMBEAMENTO, RECALQUE/BARRILETE E CONEXÕES PARA INTERLIGAÇÃO COM RESE	20.823,48	4,44%		
2.3	CONSTRUÇÃO DA CASA DE COMANDO	23.230,69	4,95%		
2.3.1	SERVIÇOS PRELIMINARES	1.343,02	0,29%		
2.3.2	MOVIMENTO DE TERRA	165,09	0,04%		
2.3.3	INFRAESTRUTURA	1.281,42	0,27%		
2.3.4	SUPERESTRUTURA	1.321,00	0,28%		
2.3.5	VEDAÇÃO VERTICAL	2.710,25	0,58%		
2.3.6	COBERTURA	1.365,60	0,29%		
2.3.7	PISO	1.213,35	0,26%		
2.3.8	REVESTIMENTO	2.406,41	0,51%		
2.3.9	ESQUADRIAS	4.696,83	1,00%		
2.3.10	PINTURA	661,94	0,14%		
2.3.11	CERCAMENTO	6.065,78	1,29%		
2.4	INSTALAÇÕES ELÉTRICAS	1.745,08	0,37%		
2.5	ADUÇÃO	1.330,94	0,28%		
2.5.1	MOVIMENTO DE TERRA	423,02	0,09%		
2.5.2	INFRAESTRUTURA	270,07	0,06%		
2.5.3	INSTALAÇÕES HIDRÁULICAS	637,85	0,14%		
2.6	RESERVAÇÃO	20.347,50	4,33%		
2.7	DISTRIBUIÇÃO (LIGAÇÃO COM REDE EXISTENTE)	1.415,06	0,30%		
3	LOCALIDADE VILA SÃO MIGUEL	135.990,73	28,97%		
3.1	PERFURAÇÃO DE POÇO TUBULAR	65.628,82	13,98%		
3.2	AQUISIÇÃO E INSTALAÇÃO DE EQUIPAMENTOS DE BOMBEAMENTO, RECALQUE/BARRILETE E CONEXÕES PARA INTERLIGAÇÃO COM RESE	20.823,48	4,44%		
3.3	CONSTRUÇÃO DA CASA DE COMANDO	23.230,69	4,95%		
3.3.1	SERVIÇOS PRELIMINARES	1.343,02	0,29%		
3.3.2	MOVIMENTO DE TERRA	165,09	0,04%		
3.3.3	INFRAESTRUTURA	1.281,42	0,27%		
3.3.4	SUPERESTRUTURA	1.321,00	0,28%		
3.3.5	VEDAÇÃO VERTICAL	2.710,25	0,58%		
3.3.6	COBERTURA	1.365,60	0,29%		
3.3.7	PISO	1.213,35	0,26%		
3.3.8	REVESTIMENTO	2.406,41	0,51%		
3.3.9	ESQUADRIAS	4.696,83	1,00%		
3.3.10	PINTURA	661,94	0,14%		
3.3.11	CERCAMENTO	6.065,78	1,29%		
3.4	INSTALAÇÕES ELÉTRICAS	1.745,08	0,37%		
3.5	ADUÇÃO	1.330,94	0,28%		
3.5.1	MOVIMENTO DE TERRA	423,02	0,09%		
3.5.2	INFRAESTRUTURA	270,07	0,06%		
3.5.3	INSTALAÇÕES HIDRÁULICAS	637,85	0,14%		
3.6	RESERVAÇÃO	20.347,50	4,33%		
3.7	DISTRIBUIÇÃO (CHAFARIZ)	2.884,22	0,61%		
4	LOCALIDADE MORRO DA VISTA	148.690,65	31,67%		
4.1	PERFURAÇÃO DE POÇO TUBULAR	66.802,22	14,23%		
4.2	AQUISIÇÃO E INSTALAÇÃO DE EQUIPAMENTOS DE BOMBEAMENTO, RECALQUE/BARRILETE E CONEXÕES PARA INTERLIGAÇÃO COM RESE	11.154,53	2,38%		
4.3	CONSTRUÇÃO DA CASA DE COMANDO	23.230,69	4,95%		
4.3.1	SERVIÇOS PRELIMINARES	1.343,02	0,29%		
4.3.2	MOVIMENTO DE TERRA	165,09	0,04%		
4.3.3	INFRAESTRUTURA	1.281,42	0,27%		
4.3.4	SUPERESTRUTURA	1.321,00	0,28%		
4.3.5	VEDAÇÃO VERTICAL	2.710,25	0,58%		
4.3.6	COBERTURA	1.365,60	0,29%		
4.3.7	PISO	1.213,35	0,26%		
4.3.8	REVESTIMENTO	2.406,41	0,51%		
4.3.9	ESQUADRIAS	4.696,83	1,00%		
4.3.10	PINTURA	661,94	0,14%		
4.3.11	CERCAMENTO	6.065,78	1,29%		
4.4	INSTALAÇÕES ELÉTRICAS	22.940,55	4,89%		
4.5	ADUÇÃO	1.330,94	0,28%		
4.5.1	MOVIMENTO DE TERRA	423,02	0,09%		
4.5.2	INFRAESTRUTURA	270,07	0,06%		
4.5.3	INSTALAÇÕES HIDRÁULICAS	637,85	0,14%		
4.6	RESERVAÇÃO	20.347,50	4,33%		
4.7	DISTRIBUIÇÃO (CHAFARIZ)	2.884,22	0,61%		
TOTAL		469.476,29	100,00%		

MUNICÍPIO DE MONSENHOR GIL - PI
IMPLANTAÇÃO DE 3 (TRÊS) SISTEMAS SIMPLIFICADO DE ÁGUA EM COMUNIDADES RURAIS DO MUNICÍPIO DE MONSENHOR GIL-PI
CRONOGRAMA FÍSICO-FINANCEIRO

DATA BASE: SINAPI PI 09/2025, SEINFRA CE 28, ORSE SE 09/2025, SICRO PI 10/2025, SEM DESONERAÇÃO

ITEM	DESCRIÇÃO	TOTAL (R\$)	TOTAL (%)	LEIS SOCIAIS (%):			TOTAL (R\$)	BDI (%):		TOTAL (%)	GERAL
				30 DIAS	60 DIAS	90 DIAS		113,33	24,84		
1	SERVIÇOS PRELIMINARES	49.751,22	10,60%	19.083,12	15.334,05	0,00	34.417,17	0,00%	69,18%	7,33%	
2	LOCALIDADE CANAFÍSTULA	135.043,69	28,76%	135.043,69	0,00	0,00	135.043,69	0,00%	100,00%	28,76%	
2.1	PERFURAÇÃO DE POÇO TUBULAR	66.150,94	14,09%	66.150,94	0,00	0,00	66.150,94	0,00%	100,00%	14,09%	
2.2	AQUISIÇÃO E INSTALAÇÃO DE EQUIPAMENTOS DE BOMBAMENTO, RECALQUE/BARRILETE E CONEXÕES PARA INTERLIGAÇÃO COM RESERVATÓRIO	20.823,48	4,44%	20.823,48	0,00	0,00	20.823,48	0,00%	100,00%	4,44%	
2.3	CONSTRUÇÃO DA CASA DE COMANDO	23.230,69	4,95%	23.230,69	0,00	0,00	23.230,69	0,00%	100,00%	4,95%	
2.3.1	SERVIÇOS PRELIMINARES	1.343,02	0,29%	1.343,02	0,00	0,00	1.343,02	0,00%	100,00%	0,29%	
2.3.2	MOVIMENTO DE TERRA	165,09	0,04%	165,09	0,00	0,00	165,09	0,00%	100,00%	0,04%	
2.3.3	INFRAESTRUTURA	1.281,42	0,27%	1.281,42	0,00	0,00	1.281,42	0,00%	100,00%	0,27%	
2.3.4	SUPERESTRUTURA	1.321,00	0,28%	1.321,00	0,00	0,00	1.321,00	0,00%	100,00%	0,28%	
2.3.5	VEDAÇÃO VERTICAL	2.710,25	0,58%	2.710,25	0,00	0,00	2.710,25	0,00%	100,00%	0,58%	
2.3.6	COBERTURA	1.365,60	0,29%	1.365,60	0,00	0,00	1.365,60	0,00%	100,00%	0,29%	
2.3.7	PISO	1.213,35	0,26%	1.213,35	0,00	0,00	1.213,35	0,00%	100,00%	0,26%	
2.3.8	REVESTIMENTO	2.406,41	0,51%	2.406,41	0,00	0,00	2.406,41	0,00%	100,00%	0,51%	
2.3.9	ESQUADRIAS	4.696,83	1,00%	4.696,83	0,00	0,00	4.696,83	0,00%	100,00%	1,00%	
2.3.10	PINTURA	661,94	0,14%	661,94	0,00	0,00	661,94	0,00%	100,00%	0,14%	
2.3.11	CERCAMENTO	6.065,78	1,29%	6.065,78	0,00	0,00	6.065,78	0,00%	100,00%	1,29%	
2.4	INSTALAÇÕES ELÉTRICAS	1.745,08	0,37%	1.745,08	0,00	0,00	1.745,08	0,00%	100,00%	0,37%	
2.5	ADUÇÃO	1.330,94	0,28%	1.330,94	0,00	0,00	1.330,94	0,00%	100,00%	0,28%	
2.5.1	MOVIMENTO DE TERRA	423,02	0,09%	423,02	0,00	0,00	423,02	0,00%	100,00%	0,09%	
2.5.2	INFRAESTRUTURA	270,07	0,06%	270,07	0,00	0,00	270,07	0,00%	100,00%	0,06%	
2.5.3	INSTALAÇÕES HIDRÁULICAS	637,85	0,14%	637,85	0,00	0,00	637,85	0,00%	100,00%	0,14%	
2.6	RESERVAÇÃO	20.347,50	4,33%	20.347,50	0,00	0,00	20.347,50	0,00%	100,00%	4,33%	
2.7	DISTRIBUIÇÃO (LIGAÇÃO COM REDE EXISTENTE)	1.415,06	0,30%	1.415,06	0,00	0,00	1.415,06	0,00%	100,00%	0,30%	
3	LOCALIDADE VILA SÃO MIGUEL	135.990,73	28,97%	65.628,82	70.361,91	0,00	135.990,73	51,74%	100,00%	28,97%	
3.1	PERFURAÇÃO DE POÇO TUBULAR	65.628,82	13,98%	65.628,82	0,00	0,00	65.628,82	0,00%	100,00%	13,98%	
3.2	AQUISIÇÃO E INSTALAÇÃO DE EQUIPAMENTOS DE BOMBAMENTO, RECALQUE/BARRILETE E CONEXÕES PARA INTERLIGAÇÃO COM RESERVATÓRIO	20.823,48	4,44%	0,00	20.823,48	0,00	20.823,48	0,00%	100,00%	4,44%	
3.3	CONSTRUÇÃO DA CASA DE COMANDO	23.230,69	4,95%	0,00	23.230,69	0,00	23.230,69	0,00%	100,00%	4,95%	
3.3.1	SERVIÇOS PRELIMINARES	1.343,02	0,29%	0,00	1.343,02	0,00	1.343,02	0,00%	100,00%	0,29%	
3.3.2	MOVIMENTO DE TERRA	165,09	0,04%	0,00	165,09	0,00	165,09	0,00%	100,00%	0,04%	
3.3.3	INFRAESTRUTURA	1.281,42	0,27%	0,00	1.281,42	0,00	1.281,42	0,00%	100,00%	0,27%	
3.3.4	SUPERESTRUTURA	1.321,00	0,28%	0,00	1.321,00	0,00	1.321,00	0,00%	100,00%	0,28%	
3.3.5	VEDAÇÃO VERTICAL	2.710,25	0,58%	0,00	2.710,25	0,00	2.710,25	0,00%	100,00%	0,58%	
3.3.6	COBERTURA	1.365,60	0,29%	0,00	1.365,60	0,00	1.365,60	0,00%	100,00%	0,29%	
3.3.7	PISO	1.213,35	0,26%	0,00	1.213,35	0,00	1.213,35	0,00%	100,00%	0,26%	
3.3.8	REVESTIMENTO	2.406,41	0,51%	0,00	2.406,41	0,00	2.406,41	0,00%	100,00%	0,51%	
3.3.9	ESQUADRIAS	4.696,83	1,00%	0,00	4.696,83	0,00	4.696,83	0,00%	100,00%	1,00%	
3.3.10	PINTURA	661,94	0,14%	0,00	661,94	0,00	661,94	0,00%	100,00%	0,14%	
3.3.11	CERCAMENTO	6.065,78	1,29%	0,00	6.065,78	0,00	6.065,78	0,00%	100,00%	1,29%	
3.4	INSTALAÇÕES ELÉTRICAS	1.745,08	0,37%	0,00	1.745,08	0,00	1.745,08	0,00%	100,00%	0,37%	
3.5	ADUÇÃO	1.330,94	0,28%	0,00	1.330,94	0,00	1.330,94	0,00%	100,00%	0,28%	
3.5.1	MOVIMENTO DE TERRA	423,02	0,09%	0,00	423,02	0,00	423,02	0,00%	100,00%	0,09%	
3.5.2	INFRAESTRUTURA	270,07	0,06%	0,00	270,07	0,00	270,07	0,00%	100,00%	0,06%	
3.5.3	INSTALAÇÕES HIDRÁULICAS	637,85	0,14%	0,00	637,85	0,00	637,85	0,00%	100,00%	0,14%	

MUNICÍPIO DE MONSENHOR GIL - PI

IMPLANTAÇÃO DE 3 (TRÊS) SISTEMAS SIMPLIFICADO DE ABASTECIMENTO DE ÁGUA EM COMUNIDADES RURAIS DO MUNICÍPIO DE MONSENHOR GIL-PI

CRONOGRAMA FÍSICO-FINANCEIRO

DATA BASE: SINAPI PI 09/2025, SEINFRA CE 28, ORSE SE 09/2025, SICRO PI 10/2025, SEM DESONERAÇÃO

ITEM	DESCRIÇÃO	TOTAL (R\$)	TOTAL (%)	LEIS SOCIAIS (%):				TOTAL (R\$)	BDI (%):		24,84
				30 DIAS	60 DIAS	90 DIAS	TOTAL (R\$)		META	TOTAL (%)	
3.6	RESERVAÇÃO	20.347,50	4,33%	0,00	0,00%	0,00	20.347,50	0,00%	100,00%	4,33%	
3.7	DISTRIBUIÇÃO (CHAFARIZ)	2.884,22	0,61%	0,00	0,00%	0,00	2.884,22	0,00%	100,00%	0,61%	
4	LOCALIDADE MORRO DA VISTA	148.690,65	31,67%	66.802,22	44,93%	0,00	66.802,22	0,00%	44,93%	14,23%	
4.1	PERFURAÇÃO DE POÇO TUBULAR	66.802,22	14,23%	66.802,22	100,00%	0,00	66.802,22	0,00%	100,00%	14,23%	
4.2	AQUISIÇÃO E INSTALAÇÃO DE EQUIPAMENTOS DE BOMBAMENTO, RECALQUE/BARRILETE E CONEXÕES PARA INTERLIGAÇÃO COM RESERVATÓRIO	11.154,53	2,38%	0,00	0,00%	0,00	0,00	0,00%	0,00%	0,00%	
4.3	CONSTRUÇÃO DA CASA DE COMANDO	23.230,69	4,95%	0,00	0,00%	0,00	0,00	0,00%	0,00%	0,00%	
4.3.1	SERVIÇOS PRELIMINARES	1.343,02	0,29%	0,00	0,00%	0,00	0,00	0,00%	0,00%	0,00%	
4.3.2	MOVIMENTO DE TERRA	165,09	0,04%	0,00	0,00%	0,00	0,00	0,00%	0,00%	0,00%	
4.3.3	INFRAESTRUTURA	1.281,42	0,27%	0,00	0,00%	0,00	0,00	0,00%	0,00%	0,00%	
4.3.4	SUPERESTRUTURA	1.321,00	0,28%	0,00	0,00%	0,00	0,00	0,00%	0,00%	0,00%	
4.3.5	VEDAÇÃO VERTICAL	2.710,25	0,58%	0,00	0,00%	0,00	0,00	0,00%	0,00%	0,00%	
4.3.6	COBERTURA	1.365,60	0,29%	0,00	0,00%	0,00	0,00	0,00%	0,00%	0,00%	
4.3.7	PISO	1.213,35	0,26%	0,00	0,00%	0,00	0,00	0,00%	0,00%	0,00%	
4.3.8	REVESTIMENTO	2.406,41	0,51%	0,00	0,00%	0,00	0,00	0,00%	0,00%	0,00%	
4.3.9	ESQUADRIAS	4.696,83	1,00%	0,00	0,00%	0,00	0,00	0,00%	0,00%	0,00%	
4.3.10	PINTURA	661,94	0,14%	0,00	0,00%	0,00	0,00	0,00%	0,00%	0,00%	
4.3.11	CERCAMENTO	6.065,78	1,29%	0,00	0,00%	0,00	0,00	0,00%	0,00%	0,00%	
4.4	INSTALAÇÕES ELÉTRICAS	22.940,55	4,89%	0,00	0,00%	0,00	0,00	0,00%	0,00%	0,00%	
4.5	ADUÇÃO	1.330,94	0,28%	0,00	0,00%	0,00	0,00	0,00%	0,00%	0,00%	
4.5.1	MOVIMENTO DE TERRA	423,02	0,09%	0,00	0,00%	0,00	0,00	0,00%	0,00%	0,00%	
4.5.2	INFRAESTRUTURA	270,07	0,06%	0,00	0,00%	0,00	0,00	0,00%	0,00%	0,00%	
4.5.3	INSTALAÇÕES HIDRÁULICAS	637,85	0,14%	0,00	0,00%	0,00	0,00	0,00%	0,00%	0,00%	
4.6	RESERVAÇÃO	20.347,50	4,33%	0,00	0,00%	0,00	0,00	0,00%	0,00%	0,00%	
4.7	DISTRIBUIÇÃO (CHAFARIZ)	2.884,22	0,61%	0,00	0,00%	0,00	0,00	0,00%	0,00%	0,00%	
TOTAL GERAL		469.476,29	100,00%	286.557,85	61,04%	85.695,96	372.253,81	18,25%	79,29%	372.253,81	79,29%
TOTAL ACUMULADO				286.557,85	61,04%	372.253,81	372.253,81	79,29%			79,29%

MUNICÍPIO DE MONSENHOR GIL - PI
IMPLANTAÇÃO DE 3 (TRÊS) SISTEMAS SIMPLIFICADO DE ABASTECIMENTO DE ÁGUA EM COMUNIDADES RURAIS DO MUNICÍPIO DE MONSENHOR GIL-PI
PLANILHA ORÇAMENTÁRIA

DATA BASE: SINAPI PI 09/2025, SEINFRA CE 28, ORSE SE 09/2025, SICRO PI 10/2025, SEM DESONERAÇÃO				LEIS SOCIAIS (%):		113,33	BDI (%):	24,84
ITEM	CÓDIGO	FONTE	DESCRIÇÃO	UNID.	QUANT.	P. UNIT. S/BDI	P. UNIT. C/BDI	TOTAL (R\$)
1	SERVIÇOS PRELIMINARES							49.751,22
1.1	COMPOS25	PRÓPRIA	ADMINISTRAÇÃO LOCAL DA OBRA	MÊS	3,00	12.282,96	15.334,05	46.002,15
1.2	103689	SINAPI	FORNECIMENTO E INSTALAÇÃO DE PLACA DE OBRA COM CHAPA GALVANIZADA E ESTRUTURA DE MADEIRA. AF_03/2022_PS	M2	6,48	463,44	578,56	3.749,07
2	LOCALIDADE CANAFÍSTULA							135.043,69
2.1	PERFURAÇÃO DE POÇO TUBULAR							66.150,94
2.1.1	COMPOS3	PRÓPRIA	LOCAÇÃO DO POÇO COM ESTUDO GEOLÓGICO/HIDROGEOLÓGICO/GEOFÍSICO	UN	1,00	1.877,10	2.343,37	2.343,37
2.1.2	COMPOS4	PRÓPRIA	TRANSPORTE DE MÁQUINAS E EQUIPAMENTOS	KM	65,00	5,50	6,87	446,55
2.1.3	COMPOS4	PRÓPRIA	TRANSPORTE DE MÁQUINAS E EQUIPAMENTOS	KM	65,00	5,50	6,87	446,55
2.1.4	COMP239	PRÓPRIA	PERFURAÇÃO EM ROCHA FRIÁVEL (REGOLITO OU SEDIMENTAR) PELO "SISTEMA PERCURSSIVO" DIÂMETRO 10" - FONTE: CAESB- 8010008011033 (ADAPTADO)	M	42,00	288,29	359,90	15.115,80
2.1.5	COMP241	PRÓPRIA	PERFURAÇÃO EM ROCHA FRIÁVEL (REGOLITO OU SEDIMENTAR) PELO "SISTEMA PERCURSSIVO" DIÂMETRO 6" - FONTE: CAESB- 8010008011031 (ADAPTADO)	M	88,00	256,81	320,60	28.212,80
2.1.6	COMPOS10	PRÓPRIA	CIMENTAÇÃO SANITÁRIA	M	20,00	99,51	124,23	2.484,60
2.1.7	COMPOS11	PRÓPRIA	LAJE DE PROTEÇÃO EM CONCRETO (1,0 M X 1,0 M X 0,15 M)	M²	0,15	1.259,22	1.572,01	235,80
2.1.8	COMPOS12	PRÓPRIA	DESENVOLVIMENTO COM BOMBA SUBMERSA	H	6,00	207,19	258,66	1.551,96
2.1.9	COMPOS13	PRÓPRIA	TESTE VAZÃO COM BOMBA SUBMERSA	H	24,00	97,51	121,73	2.921,52
2.1.10	COMPOS14	PRÓPRIA	DESINFECÇÃO	H	6,00	102,24	127,64	765,84
2.1.11	COMPOS15	PRÓPRIA	RELATÓRIO TÉCNICO	UN	1,00	1.294,90	1.616,55	1.616,55
2.1.12	COMPOS16	PRÓPRIA	ANÁLISE FÍSICO-QUÍMICA DA ÁGUA	UN	1,00	565,21	705,61	705,61
2.1.13	COMPOS1	PRÓPRIA	FORNECIMENTO E INSTALAÇÃO DE REVESTIMENTO GEOMECÂNICO STANDART DN-154-S	M	43,00	170,76	213,18	9.166,74
2.1.14	COMPOS2	PRÓPRIA	FORNECIMENTO E INSTALAÇÃO DE TAMPA PARA POÇO	UN	1,00	109,94	137,25	137,25
2.2	AQUISIÇÃO E INSTALAÇÃO DE EQUIPAMENTOS DE BOMBEAMENTO, RECALQUE/BARRILETE E CONEXÕES PARA INTERLIGAÇÃO COM RESERVATÓRIO							20.823,48
2.2.1	COMPOS17	PRÓPRIA	FORNECIMENTO E INSTALAÇÃO DE BOMBA SUBMERSA DE 3CV, MONOFÁSICA, 220 V, LEÃO OU SIMILAR	UN	1,00	3.515,68	4.388,97	4.388,97
2.2.2	COMPOS29	PRÓPRIA	FORNECIMENTO E INSTALAÇÃO DE PAINEL DE COMANDO ELÉTRICO PARA BOMBA 3CV, MONOFÁSICO	UN	1,00	773,30	965,39	965,39
2.2.3	COMPOS19	PRÓPRIA	FORNECIMENTO E INSTALAÇÃO DE TUBO EDUTOR DE PVC DE 1.1/2" COM LUVA	M	120,00	47,01	58,69	7.042,80
2.2.4	COMPOS24	PRÓPRIA	FORNECIMENTO E INSTALAÇÃO DE CABO CHATO SUBMERSO DE 3 X 6 MM²	M	130,00	25,98	32,43	4.215,90
2.2.5	102137	SINAPI	CHAVE DE BOIA AUTOMÁTICA SUPERIOR/INFERIOR 15A/250V - FORNECIMENTO E INSTALAÇÃO. AF_12/2020	UN	1,00	79,05	98,69	98,69
2.2.6	COMPOS21	PRÓPRIA	BARRILETE (CURVAS E CONEXÕES)	UN	1,00	2.185,53	2.728,42	2.728,42
2.2.7	COMPOS26	PRÓPRIA	AQUISIÇÃO E INSTALAÇÃO DE DOSADOR DE CLORO	UND	1,00	1.108,07	1.383,31	1.383,31
2.3	CONSTRUÇÃO DA CASA DE COMANDO							23.230,69
2.3.1	SERVIÇOS PRELIMINARES							1.343,02
2.3.1.1	98524	SINAPI	LIMPEZA MANUAL DE VEGETAÇÃO EM TERRENO COM ENXADA. AF_03/2024	M2	100,00	4,62	5,77	577,00
2.3.1.2	99059	SINAPI	LOCAÇÃO CONVENCIONAL DE OBRA, UTILIZANDO GABARITO DE TÁBUAS CORRIDAS PONTALETADAS A CADA 2,00M - 2 UTILIZAÇÕES. AF_03/2024	M	10,20	60,16	75,10	766,02
2.3.2	MOVIMENTO DE TERRA							165,09
2.3.2.1	93358	SINAPI	ESCAVAÇÃO MANUAL DE VALA. AF_09/2024	M3	1,54	85,87	107,20	165,09
2.3.3	INFRAESTRUTURA							1.281,42
2.3.3.1	96617	SINAPI	LASTRO DE CONCRETO MAGRO, APLICADO EM BLOCOS DE COROAMENTO OU SAPATAS, ESPESSURA DE 3 CM. AF_01/2024	M2	2,58	24,01	29,97	77,32
2.3.3.2	103800	SINAPI	PEDRA ARGAMASSADA COM CIMENTO E AREIA 1:3, 40% DE ARGAMASSA EM VOLUME - AREIA E PEDRA DE MÃO COMERCIAIS - FORNECIMENTO E ASSENTAMENTO. AF_08/2022	M3	1,04	681,19	850,40	884,42
2.3.3.3	103335	SINAPI	ALVENARIA DE VEDAÇÃO DE BLOCOS CERÂMICOS FURADOS NA HORIZONTAL DE 14X9X19 CM (ESPESSURA 14 CM, BLOCO DEITADO) E ARGAMASSA DE ASSENTAMENTO COM PREPARO MANUAL. AF_12/2021	M2	1,72	148,88	185,86	319,68
2.3.4	SUPERESTRUTURA							1.321,00
2.3.4.1	COMPCOM01	PRÓPRIA	CINTA DE AMARRAÇÃO DE ALVENARIA MOLDADA IN LOCO EM CONCRETO	M	8,60	80,84	100,92	867,91
2.3.4.2	COMPCOM02	PRÓPRIA	(COMPOSIÇÃO REPRESENTATIVA) EXECUÇÃO DE ESTRUTURAS DE CONCRETO ARMADO, PARA EDIFICAÇÃO INSTITUCIONAL TÉRREA, FCK = 25 MPa	M³	0,30	1.209,80	1.510,31	453,09
2.3.5	VEDAÇÃO VERTICAL							2.710,25
2.3.5.1	103329	SINAPI	ALVENARIA DE VEDAÇÃO DE BLOCOS CERÂMICOS FURADOS NA HORIZONTAL DE 9X19X19 CM (ESPESSURA 9 CM) E ARGAMASSA DE ASSENTAMENTO COM PREPARO MANUAL. AF_12/2021	M2	19,31	96,55	120,53	2.327,43
2.3.5.2	101161	SINAPI	ALVENARIA DE VEDAÇÃO COM ELEMENTO VAZADO DE CONCRETO (COBOGÓ) DE 75X50X50CM E ARGAMASSA DE ASSENTAMENTO COM PREPARO EM BETONEIRA. AF_05/2020	M2	1,50	204,43	255,21	382,82
2.3.6	COBERTURA							1.365,60
2.3.6.1	COMPCOM03	PRÓPRIA	TELHAMENTO COM TELHA CERÂMICA CAPA-CANAL, TIPO COLONIAL, COM ATÉ 2 ÁGUAS, INCLUSO TRANSPORTE VERTICAL	M²	10,23	40,26	50,26	514,16
2.3.6.2	COMPCOM04	PRÓPRIA	TRAMA DE MADEIRA COMPOSTA POR RIPAS, CAIBROS E TERÇAS PARA TELHADOS DE ATÉ 2 ÁGUAS PARA TELHA CERÂMICA CAPA-CANAL, INCLUSO TRANSPORTE VERTICAL	M²	10,23	66,67	83,23	851,44
2.3.7	PISO							1.213,35
2.3.7.1	96617	SINAPI	LASTRO DE CONCRETO MAGRO, APLICADO EM BLOCOS DE COROAMENTO OU SAPATAS, ESPESSURA DE 3 CM. AF_01/2024	M2	4,00	24,01	29,97	119,88
2.3.7.2	101749	SINAPI	PISO CIMENTADO, TRAÇO 1:3 (CIMENTO E AREIA), ACABAMENTO LISO, ESPESSURA 4,0 CM, PREPARO MECÂNICO DA ARGAMASSA. AF_09/2020	M2	4,00	65,09	81,26	325,04
2.3.7.3	94994	SINAPI	EXECUÇÃO DE PASSEIO (CALÇADA) OU PISO DE CONCRETO COM CONCRETO MOLDADO IN LOCO, FEITO EM OBRA, ACABAMENTO CONVENCIONAL, ESPESSURA 8 CM, ARMADO. AF_08/2022	M2	5,60	109,92	137,22	768,43
2.3.8	REVESTIMENTO							2.406,41
2.3.8.1	87904	SINAPI	CHAPISCO APLICADO EM ALVENARIA (COM PRESENÇA DE VÃOS) E ESTRUTURAS DE CONCRETO DE FACHADA, COM COLHER DE PEDREIRO. ARGAMASSA TRAÇO 1:3 COM PREPARO MANUAL. AF_10/2022	M2	38,62	8,74	10,91	421,34
2.3.8.2	87530	SINAPI	MASSA ÚNICA, EM ARGAMASSA TRAÇO 1:2:8, PREPARO MANUAL, APLICADA MANUALMENTE EM PAREDES INTERNAS DE AMBIENTES COM ÁREA ENTRE 5M² E 10M², E = 17,5MM, COM TALUSCAS. AF_03/2024	M2	38,62	41,17	51,40	1.985,07
2.3.9	ESQUADRIAS							4.696,83
2.3.9.1	94807	SINAPI	PORTA EM AÇO DE ABRIR TIPO VENEZIANA SEM GUARNIÇÃO, 87X210CM, FIXAÇÃO COM PARAFUSOS - FORNECIMENTO E INSTALAÇÃO. AF_12/2019	UN	1,68	499,22	623,23	1.047,03
2.3.9.2	COMP204	PRÓPRIA	PORTÃO DE METALON E BARRA CHATA DE FERRO C/FECHADURA E DOBRADIÇA, INCLUS. PINTURA ESMALTE SINTÉTICO (REF: C3659-SEINFRA 28)	M2	6,00	487,26	608,30	3.649,80
2.3.10	PINTURA							661,94

MUNICÍPIO DE MONSENHOR GIL - PI
IMPLANTAÇÃO DE 3 (TRÊS) SISTEMAS SIMPLIFICADO DE ABASTECIMENTO DE ÁGUA EM COMUNIDADES RURAIS DO MUNICÍPIO DE MONSENHOR GIL-PI
PLANILHA ORÇAMENTÁRIA

DATA BASE: SINAPI PI 09/2025, SEINFRA CE 28, ORSE SE 09/2025, SICRO PI 10/2025, SEM DESONERAÇÃO				LEIS SOCIAIS (%):		113,33	BDI (%):	24,84
ITEM	CÓDIGO	FONTE	DESCRIÇÃO	UNID.	QUANT.	P. UNIT. S/BDI	P. UNIT. C/BDI	TOTAL (R\$)
2.3.10.1	COMP205	PRÓPRIA	CAIAÇÃO EM TRES DEMÃOS EM PAREDES (REF: C0589-SEINFRA 28)	M2	38,62	9,38	11,71	452,24
2.3.10.2	100758	SINAPI	PINTURA COM TINTA ALQUÍDICA DE ACABAMENTO (ESMALTE SINTÉTICO ACETINADO) APLICADA A ROLO OU PINCEL SOBRE SUPERFÍCIES METÁLICAS (EXCETO PERFIL) EXECUTADO EM OBRA (02 DEMÃOS). AF_01/2020	M2	3,36	49,99	62,41	209,70
2.3.11	CERCAMENTO							6.065,78
2.3.11.1	101197	SINAPI	CERCA COM MOURÕES DE CONCRETO, SEÇÃO "T" PONTA INCLINADA, 10X10 CM, ESPAÇAMENTO DE 2,5 M, CRAVADOS 0,5 M, COM 11 FIOS DE ARAME FARPADO Nº 14 - FORNECIMENTO E INSTALAÇÃO. AF_05/2020	M	37,00	131,32	163,94	6.065,78
2.4	INSTALAÇÕES ELÉTRICAS							1.745,08
2.4.1	COMPINST05	PRÓPRIA	ENTRADA DE ENERGIA ELÉTRICA, AÉREA, MONOFÁSICA, COM CAIXA DE EMBUTIR, CABO DE 10 MM2 E DISJUNTOR DIN 50A (NÃO INCLUSO O POSTE DE CONCRETO). AF_07/2020_PS (REF: 101493-SINAPI-06/2025)	UN	1,00	951,25	1.187,54	1.187,54
2.4.2	93657	SINAPI	DISJUNTOR MONOPOLAR TIPO DIN, CORRENTE NOMINAL DE 32A - FORNECIMENTO E INSTALAÇÃO. AF_07/2025	UN	1,00	14,71	18,36	18,36
2.4.3	93653	SINAPI	DISJUNTOR MONOPOLAR TIPO DIN, CORRENTE NOMINAL DE 10A - FORNECIMENTO E INSTALAÇÃO. AF_07/2025	UN	1,00	11,36	14,18	14,18
2.4.4	101877	SINAPI	QUADRO DE DISTRIBUIÇÃO DE ENERGIA EM PVC, DE EMBUTIR, SEM BARRAMENTO, PARA 3 DISJUNTORES - FORNECIMENTO E INSTALAÇÃO. AF_07/2025	UN	1,00	85,33	106,53	106,53
2.4.5	COMPINST02	PRÓPRIA	PONTO DE ILUMINAÇÃO E TOMADA, RESIDENCIAL, INCLUINDO INTERRUPTOR SIMPLES E TOMADA 10A/250V, CAIXA ELÉTRICA, ELETRODUTO, CABO, RASGO, QUEBRA E CHUMBAMENTO (EXCLUINDO LUMINÁRIA E LÂMPADA)	UN	1,00	244,67	305,45	305,45
2.4.6	97610	SINAPI	LÂMPADA COMPACTA DE LED 10 W, BASE E27 - FORNECIMENTO E INSTALAÇÃO. AF_09/2024	UN	1,00	12,95	16,17	16,17
2.4.7	COMPINST04	PRÓPRIA	LUMINÁRIA ARANDELA TIPO MEIA-LUA COM VIDRO FOSCO *30 X 15* CM, PARA 1 LÂMPADA (SINAPI ADAPTADO 97605)	UN	1,00	77,58	96,85	96,85
2.5	ADUÇÃO							1.330,94
2.5.1	MOVIMENTO DE TERRA							423,02
2.5.1.1	93358	SINAPI	ESCAVAÇÃO MANUAL DE VALA. AF_09/2024	M3	2,76	85,87	107,20	295,87
2.5.1.2	COMPOS28	PRÓPRIA	REATERRO DE VALA COM COMPACTAÇÃO MANUAL	M³	2,76	36,90	46,07	127,15
2.5.2	INFRAESTRUTURA							270,07
2.5.2.1	COMP216	PRÓPRIA	BLOCO DE ANCORAGEM EM CONCRETO SIMPLES FCK=10MPA (REF: C3403-SEINFRA 28)	M3	0,26	832,05	1.038,73	270,07
2.5.3	INSTALAÇÕES HIDRÁULICAS							637,85
2.5.3.1	COMPOS27	PRÓPRIA	AQUISIÇÃO E ASSENTAMENTO DE TUBO RÍGIDO PVC, CLASSE 12, DN 50 MM, INCLUSO CONEXÕES	M	15,00	25,79	32,20	483,00
2.5.3.2	94497	SINAPI	REGISTRO DE GAVETA BRUTO, LATÃO, ROSCÁVEL, 1 1/2" - FORNECIMENTO E INSTALAÇÃO. AF_08/2021	UN	1,00	124,04	154,85	154,85
2.6	RESERVAÇÃO							20.347,50
2.6.1	COMPOS32	PRÓPRIA	RESERVATÓRIO ELEVADO C/ CAIXA D'ÁGUA EM FIBRA DE VIDRO DE 10.000 LITROS APOIADO EM ESTRUTURA PRÉ-MOLDADA EM CONCRETO, COMPOSTA DE CAPITEL P/APOIO DA CAIXA E 3 PILARES C/ALTURA ÚTIL = 7,00M, INCLUSO FRETE E MONTAGEM NO LOCAL, EXCETO INST. HIDRÁULICA	UND	1,00	16.298,86	20.347,50	20.347,50
2.7	DISTRIBUIÇÃO (LIGAÇÃO COM REDE EXISTENTE)							1.415,06
2.7.1	102314	SINAPI	ESCAVAÇÃO MECANIZADA DE VALA COM PROF. ATÉ 1,5 M (MÉDIA MONTANTE E JUSANTE/UMA COMPOSIÇÃO POR TRECHO), COM ESCAVADEIRA (0,8 M3), LARG. MENOR QUE 1,5 M, EM SOLO DE 2ª CATEGORIA, LOCAIS COM BAIXO NÍVEL DE INTERFERÊNCIA. AF_09/2024	M3	4,80	8,47	10,57	50,74
2.7.2	COMP199	PRÓPRIA	REATERRO MECANIZADO DE VALA COM RETROESCAVADEIRA (CAPACIDADE DA CAÇAMBA DA RETRO: 0,26 M³/POTÊNCIA: 88 HP), LARGURA ATÉ 0,8 M, PROFUNDIDADE ATÉ 1,5 M, COM SOLO (SEM SUBSTITUIÇÃO) DE 1ª CATEGORIA. AF_08/2023 (REF: 104733-SINAPI-05/2025)	M3	4,80	12,74	15,90	76,32
2.7.3	COMPOS27	PRÓPRIA	AQUISIÇÃO E ASSENTAMENTO DE TUBO RÍGIDO PVC, CLASSE 12, DN 50 MM, INCLUSO CONEXÕES	M	40,00	25,79	32,20	1.288,00
3	LOCALIDADE VILA SÃO MIGUEL							135.990,73
3.1	PERFURAÇÃO DE POÇO TUBULAR							65.628,82
3.1.1	COMPOS3	PRÓPRIA	LOCAÇÃO DO POÇO COM ESTUDO GEOLÓGICO/HIDROGEOLÓGICO/GEOFÍSICO	UN	1,00	1.877,10	2.343,37	2.343,37
3.1.2	COMPOS4	PRÓPRIA	TRANSPORTE DE MÁQUINAS E EQUIPAMENTOS	KM	27,00	5,50	6,87	185,49
3.1.3	COMPOS4	PRÓPRIA	TRANSPORTE DE MÁQUINAS E EQUIPAMENTOS	KM	27,00	5,50	6,87	185,49
3.1.4	COMP239	PRÓPRIA	PERFURAÇÃO EM ROCHA FRIÁVEL (REGOLITO OU SEDIMENTAR) PELO "SISTEMA PERCURSSIVO" DIÂMETRO 10" - FONTE: CAESB- 801008011033 (ADAPTADO)	M	42,00	288,29	359,90	15.115,80
3.1.5	COMP241	PRÓPRIA	PERFURAÇÃO EM ROCHA FRIÁVEL (REGOLITO OU SEDIMENTAR) PELO "SISTEMA PERCURSSIVO" DIÂMETRO 6" - FONTE: CAESB- 801008011031 (ADAPTADO)	M	88,00	256,81	320,60	28.212,80
3.1.6	COMPOS10	PRÓPRIA	CIMENTAÇÃO SANITÁRIA	M	20,00	99,51	124,23	2.484,60
3.1.7	COMPOS11	PRÓPRIA	LAJE DE PROTEÇÃO EM CONCRETO (1,0 M X 1,0 M X 0,15 M)	M³	0,15	1.259,22	1.572,01	235,80
3.1.8	COMPOS12	PRÓPRIA	DESENVOLVIMENTO COM BOMBA SUBMERSA	H	6,00	207,19	258,66	1.551,96
3.1.9	COMPOS13	PRÓPRIA	TESTE VAZÃO COM BOMBA SUBMERSA	H	24,00	97,51	121,73	2.921,52
3.1.10	COMPOS14	PRÓPRIA	DESINFECÇÃO	H	6,00	102,24	127,64	765,84
3.1.11	COMPOS15	PRÓPRIA	RELATÓRIO TÉCNICO	UN	1,00	1.294,90	1.616,55	1.616,55
3.1.12	COMPOS16	PRÓPRIA	ANÁLISE FÍSICO-QUÍMICA DA ÁGUA	UN	1,00	565,21	705,61	705,61
3.1.13	COMPOS1	PRÓPRIA	FORNECIMENTO E INSTALAÇÃO DE REVESTIMENTO GEOMECÂNICO STANDART DN-154-S	M	43,00	170,76	213,18	9.166,74
3.1.14	COMPOS2	PRÓPRIA	FORNECIMENTO E INSTALAÇÃO DE TAMPA PARA POÇO	UN	1,00	109,94	137,25	137,25
3.2	AQUISIÇÃO E INSTALAÇÃO DE EQUIPAMENTOS DE BOMBEAMENTO, RECÁLQUE/BARRILETE E CONEXÕES PARA INTERLIGAÇÃO COM RESERVATÓRIO							20.823,48
3.2.1	COMPOS17	PRÓPRIA	FORNECIMENTO E INSTALAÇÃO DE BOMBA SUBMERSA DE 3CV, MONOFÁSICA, 220 V, LEÃO OU SIMILAR	UN	1,00	3.515,68	4.388,97	4.388,97
3.2.2	COMPOS29	PRÓPRIA	FORNECIMENTO E INSTALAÇÃO DE PAINEL DE COMANDO ELÉTRICO PARA BOMBA 3CV, MONOFÁSICO	UN	1,00	773,30	965,39	965,39
3.2.3	COMPOS19	PRÓPRIA	FORNECIMENTO E INSTALAÇÃO DE TUBO EDUTOR DE PVC DE 1.1/2" COM LUVA	M	120,00	47,01	58,69	7.042,80
3.2.4	COMPOS24	PRÓPRIA	FORNECIMENTO E INSTALAÇÃO DE CABO CHATO SUBMERSO DE 3 X 6 MM²	M	130,00	25,98	32,43	4.215,90
3.2.5	102137	SINAPI	CHAVE DE BOIA AUTOMÁTICA SUPERIOR/INFERIOR 15A/250V - FORNECIMENTO E INSTALAÇÃO. AF_12/2020	UN	1,00	79,05	98,69	98,69
3.2.6	COMPOS21	PRÓPRIA	BARRILETE (CURVAS E CONEXÕES)	UN	1,00	2.185,53	2.728,42	2.728,42
3.2.7	COMPOS26	PRÓPRIA	AQUISIÇÃO E INSTALAÇÃO DE DOSADOR DE CLORO	UND	1,00	1.108,07	1.383,31	1.383,31
3.3	CONSTRUÇÃO DA CASA DE COMANDO							23.230,69
3.3.1	SERVIÇOS PRELIMINARES							1.343,02
3.3.1.1	98524	SINAPI	LIMPEZA MANUAL DE VEGETAÇÃO EM TERRENO COM ENXADA. AF_03/2024	M2	100,00	4,62	5,77	577,00

MUNICÍPIO DE MONSENHOR GIL - PI
IMPLANTAÇÃO DE 3 (TRÊS) SISTEMAS SIMPLIFICADO DE ABASTECIMENTO DE ÁGUA EM COMUNIDADES RURAIS DO MUNICÍPIO DE MONSENHOR GIL-PI
PLANILHA ORÇAMENTÁRIA

DATA BASE: SINAPI PI 09/2025, SEINFRA CE 28, ORSE SE 09/2025, SICRO PI 10/2025, SEM DESONERAÇÃO				LEIS SOCIAIS (%):		113,33	BDI (%):	24,84
ITEM	CÓDIGO	FONTE	DESCRIÇÃO	UNID.	QUANT.	P. UNIT. S/BDI	P. UNIT. C/BDI	TOTAL (R\$)
3.3.1.2	99059	SINAPI	LOCAÇÃO CONVENCIONAL DE OBRA, UTILIZANDO GABARITO DE TÁBUAS CORRIDAS PONTALETADAS A CADA 2,00M - 2 UTILIZAÇÕES. AF. 03/2024	M	10,20	60,16	75,10	766,02
3.3.2	MOVIMENTO DE TERRA							165,09
3.3.2.1	93358	SINAPI	ESCAVAÇÃO MANUAL DE VALA. AF. 09/2024	M3	1,54	85,87	107,20	165,09
3.3.3	INFRAESTRUTURA							1.281,42
3.3.3.1	96617	SINAPI	LASTRO DE CONCRETO MAGRO, APLICADO EM BLOCOS DE COROAMENTO OU SAPATAS, ESPESSURA DE 3 CM. AF. 01/2024	M2	2,58	24,01	29,97	77,32
3.3.3.2	103800	SINAPI	PEDRA ARGAMASSADA COM CIMENTO E AREIA 1:3, 40% DE ARGAMASSA EM VOLUME - AREIA E PEDRA DE MÃO COMERCIAIS - FORNECIMENTO E ASSENTAMENTO. AF. 08/2022	M3	1,04	681,19	850,40	884,42
3.3.3.3	103335	SINAPI	ALVENARIA DE VEDAÇÃO DE BLOCOS CERÂMICOS FURADOS NA HORIZONTAL DE 14X9X19 CM (ESPESSURA 14 CM, BLOCO DEITADO) E ARGAMASSA DE ASSENTAMENTO COM PREPARO MANUAL. AF. 12/2021	M2	1,72	148,88	185,86	319,68
3.3.4	SUPERESTRUTURA							1.321,00
3.3.4.1	COMPCOM01	PRÓPRIA	CINTA DE AMARRAÇÃO DE ALVENARIA MOLDADA IN LOCO EM CONCRETO	M	8,60	80,84	100,92	867,91
3.3.4.2	COMPCOM02	PRÓPRIA	(COMPOSIÇÃO REPRESENTATIVA) EXECUÇÃO DE ESTRUTURAS DE CONCRETO ARMADO, PARA EDIFICAÇÃO INSTITUCIONAL TÉRREA, FCK = 25 MPA	M³	0,30	1.209,80	1.510,31	453,09
3.3.5	VEDAÇÃO VERTICAL							2.710,25
3.3.5.1	103329	SINAPI	ALVENARIA DE VEDAÇÃO DE BLOCOS CERÂMICOS FURADOS NA HORIZONTAL DE 9X19X19 CM (ESPESSURA 9 CM) E ARGAMASSA DE ASSENTAMENTO COM PREPARO MANUAL. AF. 12/2021	M2	19,31	96,55	120,53	2.327,43
3.3.5.2	101161	SINAPI	ALVENARIA DE VEDAÇÃO COM ELEMENTO VAZADO DE CONCRETO (COBOGÔ) DE 7X50X50CM E ARGAMASSA DE ASSENTAMENTO COM PREPARO EM BETONEIRA. AF. 05/2020	M2	1,50	204,43	255,21	382,82
3.3.6	COBERTURA							1.365,60
3.3.6.1	COMPCOM03	PRÓPRIA	TELHAMENTO COM TELHA CERÂMICA CAPA-CANAL, TIPO COLONIAL, COM ATÉ 2 ÁGUAS, INCLUSO TRANSPORTE VERTICAL	M²	10,23	40,26	50,26	514,16
3.3.6.2	COMPCOM04	PRÓPRIA	TRAMA DE MADEIRA COMPOSTA POR RIPAS, CAIBROS E TERÇAS PARA TELHADOS DE ATÉ 2 ÁGUAS PARA TELHA CERÂMICA CAPA-CANAL, INCLUSO TRANSPORTE VERTICAL	M²	10,23	66,67	83,23	851,44
3.3.7	PISO							1.213,35
3.3.7.1	96617	SINAPI	LASTRO DE CONCRETO MAGRO, APLICADO EM BLOCOS DE COROAMENTO OU SAPATAS, ESPESSURA DE 3 CM. AF. 01/2024	M2	4,00	24,01	29,97	119,88
3.3.7.2	101749	SINAPI	PISO CIMENTADO, TRAÇO 1:3 (CIMENTO E AREIA), ACABAMENTO LISO, ESPESSURA 4,0 CM, PREPARO MECÂNICO DA ARGAMASSA. AF. 09/2020	M2	4,00	65,09	81,26	325,04
3.3.7.3	94994	SINAPI	EXECUÇÃO DE PASSEIO (CALÇADA) OU PISO DE CONCRETO COM CONCRETO MOLDADO IN LOCO, FEITO EM OBRA, ACABAMENTO CONVENCIONAL, ESPESSURA 8 CM, ARMADO. AF. 08/2022	M2	5,60	109,92	137,22	768,43
3.3.8	REVESTIMENTO							2.406,41
3.3.8.1	87904	SINAPI	CHAPISCO APLICADO EM ALVENARIA (COM PRESENÇA DE VÃOS) E ESTRUTURAS DE CONCRETO DE FACHADA, COM COLHER DE PEDREIRO. ARGAMASSA TRAÇO 1:3 COM PREPARO MANUAL. AF. 10/2022	M2	38,62	8,74	10,91	421,34
3.3.8.2	87530	SINAPI	MASSA ÚNICA, EM ARGAMASSA TRAÇO 1:2:8, PREPARO MANUAL, APLICADA MANUALMENTE EM PAREDES INTERNAS DE AMBIENTES COM ÁREA ENTRE 5M² E 10M², E = 17,5MM, COM TALISCAS. AF. 03/2024	M2	38,62	41,17	51,40	1.985,07
3.3.9	ESQUADRIAS							4.696,83
3.3.9.1	94807	SINAPI	PORTA EM AÇO DE ABRIR TIPO VENEZIANA SEM GUARNIÇÃO, 87X210CM, FIXAÇÃO COM PARAFUSOS - FORNECIMENTO E INSTALAÇÃO. AF. 12/2019	UN	1,68	499,22	623,23	1.047,03
3.3.9.2	COMP204	PRÓPRIA	PORTÃO DE METALON E BARRA CHATA DE FERRO C/FECHADURA E DOBRADIÇA, INCLUS. PINTURA ESMALTE SINTÉTICO (REF: C3659-SEINFRA 28)	M2	6,00	487,26	608,30	3.649,80
3.3.10	PINTURA							661,94
3.3.10.1	COMP205	PRÓPRIA	CAIAÇÃO EM TRES DEMÃOS EM PAREDES (REF: C0589-SEINFRA 28)	M2	38,62	9,38	11,71	452,24
3.3.10.2	100758	SINAPI	PINTURA COM TINTA ALQUÍDICA DE ACABAMENTO (ESMALTE SINTÉTICO ACETINADO) APLICADA A ROLO OU PINCEL SOBRE SUPERFÍCIES METÁLICAS (EXCETO PERFIL) EXECUTADO EM OBRA (02 DEMÃOS). AF. 01/2020	M2	3,36	49,99	62,41	209,70
3.3.11	CERCAMENTO							6.065,78
3.3.11.1	101197	SINAPI	CERCA COM MOURÕES DE CONCRETO, SEÇÃO "T" PONTA INCLINADA, 10X10 CM, ESPAÇAMENTO DE 2,5 M, CRAVADOS 0,5 M, COM 11 FIOS DE ARAME FARPADO Nº 14 - FORNECIMENTO E INSTALAÇÃO. AF. 05/2020	M	37,00	131,32	163,94	6.065,78
3.4	INSTALAÇÕES ELÉTRICAS							1.745,08
3.4.1	COMPINST05	PRÓPRIA	ENTRADA DE ENERGIA ELÉTRICA, AÉREA, MONOFÁSICA, COM CAIXA DE EMBUTIR, CABO DE 10 MM2 E DISJUNTOR DIN 50A (NÃO INCLUSO O POSTE DE CONCRETO). AF. 07/2020_PS (REF: 101493-SINAPI-06/2025)	UN	1,00	951,25	1.187,54	1.187,54
3.4.2	93657	SINAPI	DISJUNTOR MONOPOLAR TIPO DIN, CORRENTE NOMINAL DE 32A - FORNECIMENTO E INSTALAÇÃO. AF. 07/2025	UN	1,00	14,71	18,36	18,36
3.4.3	93653	SINAPI	DISJUNTOR MONOPOLAR TIPO DIN, CORRENTE NOMINAL DE 10A - FORNECIMENTO E INSTALAÇÃO. AF. 07/2025	UN	1,00	11,36	14,18	14,18
3.4.4	101877	SINAPI	QUADRO DE DISTRIBUIÇÃO DE ENERGIA EM PVC, DE EMBUTIR, SEM BARRAMENTO, PARA 3 DISJUNTORES - FORNECIMENTO E INSTALAÇÃO. AF. 07/2025	UN	1,00	85,33	106,53	106,53
3.4.5	COMPINST02	PRÓPRIA	PONTO DE ILUMINAÇÃO E TOMADA, RESIDENCIAL, INCLUINDO INTERRUPTOR SIMPLES E TOMADA 10A/250V, CAIXA ELÉTRICA, ELETRODUTO, CABO, RASGO, QUEBRA E CHUMBAMENTO (EXCLUINDO LUMINÁRIA E LÂMPADA)	UN	1,00	244,67	305,45	305,45
3.4.6	97610	SINAPI	LÂMPADA COMPACTA DE LED 10 W, BASE E27 - FORNECIMENTO E INSTALAÇÃO. AF. 09/2024	UN	1,00	12,95	16,17	16,17
3.4.7	COMPINST04	PRÓPRIA	LUMINÁRIA ARANDELA TIPO MEIA-LUA COM VIDRO FOSCO *30 X 15* CM, PARA 1 LÂMPADA (SINAPI ADAPTADO 97605)	UN	1,00	77,58	96,85	96,85
3.5	ADUÇÃO							1.330,94
3.5.1	MOVIMENTO DE TERRA							423,02
3.5.1.1	93358	SINAPI	ESCAVAÇÃO MANUAL DE VALA. AF. 09/2024	M3	2,76	85,87	107,20	295,87
3.5.1.2	COMPOS28	PRÓPRIA	REATERRO DE VALA COM COMPACTAÇÃO MANUAL	M³	2,76	36,90	46,07	127,15
3.5.2	INFRAESTRUTURA							270,07
3.5.2.1	COMP216	PRÓPRIA	BLOCO DE ANCORAGEM EM CONCRETO SIMPLES FCK=10MPA (REF: C3403-SEINFRA 28)	M3	0,26	832,05	1.038,73	270,07
3.5.3	INSTALAÇÕES HIDRÁULICAS							637,85
3.5.3.1	COMPOS27	PRÓPRIA	AQUISIÇÃO E ASSENTAMENTO DE TUBO RÍGIDO PVC, CLASSE 12, DN 50 MM, INCLUSO CONEXÕES	M	15,00	25,79	32,20	483,00
3.5.3.2	94497	SINAPI	REGISTRO DE GAVETA BRUTO, LATÃO, ROSCÁVEL, 1 1/2" - FORNECIMENTO E INSTALAÇÃO. AF. 08/2021	UN	1,00	124,04	154,85	154,85

MUNICÍPIO DE MONSENHOR GIL - PI

DATA BASE: SINAPI PI 09/2025, SEINFRA CE 28, ORSE SE 09/2025, SICRO PI 10/2025, SEM DESONERAÇÃO

DATA BASE: SINAPI PI 09/2025, SEINFRA CE 28, ORSE SE 09/2025, SICRO PI 10/2025, SEM DESONERAÇÃO															
1		SERVIÇOS PRELIMINARES		DESCRIÇÃO		UNID.	QUANT.	COEF.	COMP. (m)	LARG. (m)	ALT. (m)	ÁREA (m2)	VOL. (m3)	BDI (%):	TOTAL
ITEM	CODIGO	FONTE												PARCIAL	
1.1	1.1	COMPOS25	PRÓPRIA	ADMINISTRAÇÃO LOCAL DA OBRA		MÊS									3,00
1.1.1	1.1.1	3 MESES DE OBRA				3,00								3,00	
1.2	103689	SINAPI	FORNECIMENTO E INSTALAÇÃO DE PLACA DE OBRA COM CHAPA GALVANIZADA E ESTRUTURA DE MADEIRA.AF_03/2022_PS			M2									6,48
1.2.1	1.2.1	PLACA DA OBRA 1,80 X3,60 M						3,60		1,80		6,48		6,48	
2 LOCALIDADE CANAFISTULA															
2.1 PERFURAÇÃO DE POÇO TUBULAR															
2.1.1	2.1.1	COMPOS3	PRÓPRIA	LOCAÇÃO DO POÇO COM ESTUDO GEOLÓGICO/HIDROGEOLÓGICO/GEOFÍSICO	UN										1,00
2.1.2	2.1.2	COMPOS4	PRÓPRIA	TRANSPORTE DE MÁQUINAS E EQUIPAMENTOS	KM										65,00
2.1.2.1	2.1.2.1	TERESINA - CANAFISTULA (PERFURATRIZ)				65,00								65,00	
2.1.3	2.1.3	COMPOS4	PRÓPRIA	TRANSPORTE DE MÁQUINAS E EQUIPAMENTOS	KM										65,00
2.1.3.1	2.1.3.1	TERESINA - CANAFISTULA (COMPRESSOR E REVESTIMENTO)				65,00									
2.1.4	COMP239	PRÓPRIA	PERFURAÇÃO EM ROCHA FRIÁVEL (REGOLITO OU SEDIMENTAR) PELO "SISTEMA PERCURSSIVO" DIÂMETRO 10" - FONTE: CAESB-8010008011033 (ADAPTADO)			M									42,00
2.1.4.1	2.1.4.1	VER PERFIL LITOLÓGICO				42,00								42,00	
2.1.5	COMP241	PRÓPRIA	PERFURAÇÃO EM ROCHA FRIÁVEL (REGOLITO OU SEDIMENTAR) PELO "SISTEMA PERCURSSIVO" DIÂMETRO 6" - FONTE: CAESB-8010008011031 (ADAPTADO)			M									88,00
2.1.5.1	2.1.5.1	VER PERFIL LITOLÓGICO				88,00									
2.1.6	2.1.6	COMPOS10	PRÓPRIA	CIMENTAÇÃO SANITÁRIA	M			20,00						20,00	
2.1.7	2.1.7	COMPOS11	PRÓPRIA	LAJE DE PROTEÇÃO EM CONCRETO (1,0 M X 1,0 M X 0,15 M)	M²										0,15
2.1.7.1	2.1.7.1	COMPOS12	PRÓPRIA	DESENVOLVIMENTO COM BOMBA SUBMERSA	H			1,00	1,00	0,15		0,15	0,15	0,15	6,00
2.1.8.1	2.1.8.1	COMPOS13	PRÓPRIA	TESTE VAZÃO COM BOMBA SUBMERSA	H									6,00	
2.1.9	2.1.9	COMPOS14	PRÓPRIA	DESINFECÇÃO	H									24,00	24,00
2.1.10	2.1.10	COMPOS15	PRÓPRIA	RELATÓRIO TÉCNICO	UN									6,00	6,00
2.1.10.1	2.1.10.1	COMPOS16	PRÓPRIA	ANÁLISE FÍSICO-QUÍMICA DA ÁGUA	UN									6,00	6,00
2.1.11.1	2.1.11.1	COMPOS1	PRÓPRIA	FORNECIMENTO E INSTALAÇÃO DE REVESTIMENTO GEOMECÂNICO STANDART DN-154-S	M									43,00	43,00
2.1.12	2.1.12	COMPOS2	PRÓPRIA	FORNECIMENTO E INSTALAÇÃO DE TAMPA PARA POÇO	UN									1,00	1,00
2.1.13	2.1.13	COMPOS2	PRÓPRIA	FORNECIMENTO E INSTALAÇÃO DE TAMPA PARA POÇO	UN									1,00	1,00
2.1.13.1	2.1.13.1	COMPOS2	PRÓPRIA	FORNECIMENTO E INSTALAÇÃO DE TAMPA PARA POÇO	UN									1,00	1,00
2.1.14	2.1.14	COMPOS2	PRÓPRIA	FORNECIMENTO E INSTALAÇÃO DE TAMPA PARA POÇO	UN									1,00	1,00
2.1.14.1	2.1.14.1	COMPOS2	PRÓPRIA	FORNECIMENTO E INSTALAÇÃO DE TAMPA PARA POÇO	UN									1,00	1,00
2.2 AQUISIÇÃO E INSTALAÇÃO DE EQUIPAMENTOS DE BOMBAMENTO, RECALQUE/BARRILETE E CONEXÕES PARA INTERLIGAÇÃO COM RESERVATÓRIO															
2.2.1	2.2.1	COMPOS17	PRÓPRIA	FORNECIMENTO E INSTALAÇÃO DE BOMBA SUBMERSA DE 3CV, MONOFÁSICA, 220 V, 1,1EÃO OU SIMILAR	UN										1,00
2.2.1.1	2.2.1.1	COMPOS17	PRÓPRIA	FORNECIMENTO E INSTALAÇÃO DE BOMBA SUBMERSA DE 3CV, MONOFÁSICA, 220 V, 1,1EÃO OU SIMILAR	UN									1,00	1,00
2.2.2	2.2.2	COMPOS29	PRÓPRIA	FORNECIMENTO E INSTALAÇÃO DE PAINEL DE COMANDO ELÉTRICO PARA BOMBA 3CV, MONOFÁSICO	UN										1,00
2.2.2.1	2.2.2.1	COMPOS29	PRÓPRIA	FORNECIMENTO E INSTALAÇÃO DE PAINEL DE COMANDO ELÉTRICO PARA BOMBA 3CV, MONOFÁSICO	UN										1,00
2.2.3	2.2.3	COMPOS19	PRÓPRIA	FORNECIMENTO E INSTALAÇÃO DE TUBO EDUTOR DE PVC DE 1.1/2" COM LUVA	M										120,00
2.2.3.1	2.2.3.1	COMPOS19	PRÓPRIA	FORNECIMENTO E INSTALAÇÃO DE TUBO EDUTOR DE PVC DE 1.1/2" COM LUVA	M									120,00	120,00
2.2.4	2.2.4	COMPOS24	PRÓPRIA	FORNECIMENTO E INSTALAÇÃO DE CABO CHATO SUBMERSO DE 3 X6 MM²	M										130,00
2.2.4.1	2.2.4.1	COMPOS24	PRÓPRIA	FORNECIMENTO E INSTALAÇÃO DE CABO CHATO SUBMERSO DE 3 X6 MM²	M									130,00	130,00

MUNICÍPIO DE MONSENHOR GIL - PI
IMPLANTAÇÃO DE 3 (TRÊS) SISTEMAS SIMPLIFICADO DE ABASTECIMENTO DE ÁGUA EM COMUNIDADES RURAIS DO MUNICÍPIO DE MONSENHOR GIL-PI
MEMÓRIA DE CÁLCULO

DATA BASE: SINAPI PI 09/2025, SEINFRA CE 28, ORSE SE 09/2025, SICRO PI 10/2025, SEM DESONERAÇÃO													
ITEM	CÓDIGO	FONTE	DESCRIÇÃO	UNID.	QUANT.	COEF.	COMP. (m)	LARG. (m)	ALT. (m)	ÁREA (m2)	VOL. (m3)	BDI (%):	24.84
												PARCIAL	TOTAL
2.2.5	102137	SINAPI	CHAVE DE BOIA AUTOMÁTICA SUPERIOR/INFERIOR 15A/250V - FORNECIMENTO E INSTALAÇÃO. AF_12/2020	UN	1,00							1,00	1,00
2.2.5.1	1 BOIA ELÉTRICA NA CAIXA D'ÁGUA												
2.2.6	COMPOS21	PRÓPRIA	BARRILETE (CURVASE CONEXÕES)	UN								1,00	1,00
2.2.6.1					1,00							1,00	
2.2.7	COMPOS26	PRÓPRIA	AQUISIÇÃO E INSTALAÇÃO DE DOSADOR DE CLORO	UND									
2.2.7.1					1,00							1,00	1,00
2.3 CONSTRUÇÃO DA CASA DE COMANDO													
2.3.1 SERVIÇOS PRELIMINARES													
2.3.1.1	98524	SINAPI	LIMPEZA MANUAL DE VEGETAÇÃO EM TERRENO COM ENXADA. AF_03/2024	M2				10,00	10,00	100,00		100,00	100,00
2.3.1.1.1													
2.3.1.2	99059	SINAPI	LOCAÇÃO CONVENCIONAL DE OBRA, UTILIZANDO GABARITO DE TÁBUAS CORRIDAS PONTALETADAS A CADA 2,00M - 2 UTILIZAÇÕES. AF_03/2024	M									10,20
2.3.1.2.1						2,000000	2,70					5,40	
2.3.1.2.2						2,000000	2,40					4,80	
2.3.2 MOVIMENTO DE TERRA													
2.3.2.1	93358	SINAPI	ESCAVAÇÃO MANUAL DE VALA. AF_09/2024	M3									1,54
2.3.2.1.1						2,000000	2,30	0,30	0,60		0,41	0,82	
2.3.2.1.2						2,000000	2,00	0,30	0,60		0,36	0,72	
2.3.3 INFRAESTRUTURA													
2.3.3.1	96617	SINAPI	LASTRO DE CONCRETO MAGRO, APLICADO EM BLOCOS DE COROAMENTO OU SAPATAS, ESPESURA DE 3 CM. AF_01/2024	M2									2,58
2.3.3.1.1						2,000000	2,30	0,30		0,69		1,38	
2.3.3.1.2						2,000000	2,00	0,30		0,60		1,20	
2.3.3.2	103800	SINAPI	PEDRA ARGAMASSADA COM CIMENTO E AREIA 1:3, 40% DE ARGAMASSA EM VOLUME - AREIA E PEDRA DE MÃO COMERCIAIS - FORNECIMENTO E ASSENTAMENTO. AF_08/2022	M3									1,04
2.3.3.2.1						2,000000	2,30	0,30	0,40		0,28	0,56	
2.3.3.2.2						2,000000	2,00	0,30	0,40		0,24	0,48	
2.3.3.3	103335	SINAPI	ALVENARIA DE VEDAÇÃO DE BLOCOS CERÂMICOS FURADOS NA HORIZONTAL DE 14X19X19 CM (ESPESURA 14 CM, BLOCO DEITADO) E ARGAMASSA DE ASSENTAMENTO COM PREPARO MANUAL. AF_12/2021	M2									1,72
2.3.3.3.1						2,000000	2,30		0,20	0,46		0,92	
2.3.3.3.2						2,000000	2,00		0,20	0,40		0,80	
2.3.4 SUPERESTRUTURA													
2.3.4.1	COMPCOM01	PRÓPRIA	CINTA DE AMARRAÇÃO DE ALVENARIA MOLDADA IN LOCO EM CONCRETO	M									8,60
2.3.4.1.1						2,000000	2,30					4,60	
2.3.4.1.2						2,000000	2,00					4,00	
2.3.4.2	COMPCOM02	PRÓPRIA	(COMPOSIÇÃO REPRESENTATIVA) EXECUÇÃO DE ESTRUTURAS DE CONCRETO ARMADO, PARA EDIFICAÇÃO INSTITUCIONAL TERREA, FCK = 25 MPa	M³									0,30
2.3.4.2.1	PILAR					2,000000	3,53	0,15	0,15		0,08	0,16	
2.3.4.2.2	PILAR					2,000000	2,95	0,15	0,15		0,07	0,14	
2.3.5 VEDAÇÃO VERTICAL													
2.3.5.1	103329	SINAPI	ALVENARIA DE VEDAÇÃO DE BLOCOS CERÂMICOS FURADOS NA HORIZONTAL DE 9X19X19 CM (ESPESURA 9 CM) E ARGAMASSA DE ASSENTAMENTO COM PREPARO MANUAL. AF_12/2021	M2									19,31
2.3.5.1.1						1,000000	2,30	2,30		5,29		5,29	
2.3.5.1.2						1,000000	2,30	2,88		6,62		6,62	
2.3.5.1.3						2,000000	2,30	2,30		5,29		10,58	
2.3.5.1.4						-3,000000	1,00	0,50		0,50		-1,50	
2.3.5.1.5						-1,000000	0,80	2,10		1,68		-1,68	

MUNICÍPIO DE MONSENHOR GIL - PI

DATA BASE: SINAPI PI 09/2025, SEINFRA CE 28, ORSE SE 09/2025, SICRO PI 10/2025, SEM DESONERAÇÃO

DATA BASE: SINAPI PI 09/2025, SEINFRA CE 28, ORSE SE 09/2025, SICRO PI 10/2025, SEM DESONERAÇÃO												
ITEM	CÓDIGO	FONTE	DESCRIÇÃO	UNID.	QUANT.	COEF.	COMP. (m)	LARG. (m)	ALT. (m)	ÁREA (m2)	VOL. (m3)	BDI (%):
												TOTAL
2.3.5.2	101161	SINAPI	ALVENARIA DE VEDAÇÃO COM ELEMENTO VAZADO DE CONCRETO (COBOGÓ) DE 7X50X50CM E ARGAMASSA DE ASSENTAMENTO COM PREPARO EM BETONEIRA.AF_05/2020	M2								1,50
2.3.5.2.1						3,0000000	1,00	0,50		0,50		1,50
2.3.6		COBERTURA										
2.3.6.1	COMP0M03	PRÓPRIA	TELHAMENTO COM TELHA CERÂMICA CAPA-CANAL, TIPO COLONIAL, COM ATÉ 2 ÁGUAS, INCLUSO TRANSPORTE VERTICAL	M²								10,23
2.3.6.1.1							3,10	3,30		10,23		10,23
2.3.6.2	COMP0M04	PRÓPRIA	TRAMA DE MADEIRA COMPOSTA POR RIPAS, CAIBROS E TERÇAS PARA TELHADOS DE ATÉ 2 ÁGUAS PARA TELHA CERÂMICA CAPA-CANAL, INCLUSO TRANSPORTE VERTICAL	M²								10,23
2.3.6.2.1							3,10	3,30		10,23		10,23
2.3.7		PISO										
2.3.7.1	96617	SINAPI	LASTRO DE CONCRETO MAGRO, APLICADO EM BLOCOS DE COROAMENTO OU SAPATAS, ESPESSURA DE 3 CM. AF_01/2024	M2								4,00
2.3.7.1.1							2,00	2,00		4,00		4,00
2.3.7.2	101749	SINAPI	PISO CIMENTADO, TRAÇO 1:3 (CIMENTO E AREIA), ACABAMENTO LISO, ESPESSURA 4,0 CM, PREPARO MECÂNICO DA ARGAMASSA. AF_09/2020	M2								4,00
2.3.7.2.1							2,00	2,00		4,00		4,00
2.3.7.3	94994	SINAPI	EXECUÇÃO DE PASSEIO (CALÇADA) OU PISO DE CONCRETO COM CONCRETO MOLDADO IN LOCO, FEITO EM OBRA, ACABAMENTO CONVENCIONAL, ESPESSURA 8 CM, ARMADO. AF_08/2022	M2								5,60
2.3.7.3.1						2,000000	3,30	0,50		1,65		3,30
2.3.7.3.2						2,000000	2,30	0,50		1,15		2,30
2.3.8		REVESTIMENTO										
2.3.8.1	87904	SINAPI	CHAPISCO APLICADO EM ALVENARIA (COM PRESENÇA DE VÃOS) E ESTRUTURAS DE CONCRETO DE FACHADA, COM COLHER DE PEDREIRO. ARGAMASSA TRAÇO 1:3 COM PREPARO MANUAL. AF_10/2022	M2								38,62
2.3.8.1.1	2×ÁREA DA ALVENARIA					2,000000				19,31		38,62
2.3.8.2	87530	SINAPI	MASSA ÚNICA, EM ARGAMASSA TRAÇO 1:2:8. PREPARO MANUAL. APLICADA MANUALMENTE EM PAREDES INTERNAS DE AMBIENTES COM ÁREA ENTRE 5M² E 10M², E = 17,5MM, COM TALISCAS. AF_03/2024	M2								38,62
2.3.8.2.1	2×ÁREA DA ALVENARIA					2,000000				19,31		38,62
2.3.9		ESQUADRIAS										
2.3.9.1	94807	SINAPI	PORTA EM AÇO DE ABRIR TIPO VENEZIANA SEM GUARNIÇÃO, 87X210CM, FIXAÇÃO COM PARAFUSOS - FORNECIMENTO E INSTALAÇÃO. AF_12/2019	UN								1,68
2.3.9.1.1						1,0000000		0,80	2,10	1,68		1,68
2.3.9.2	COMP204	PRÓPRIA	PORTÃO DE METALON E BARRA CHATA DE FERRO CIFECHADURA E DOBRADICA, INCLUS, PINTURA ESMALTE SINTETICO (REF: C3659-SEINFRA 28)	M2								6,00
2.3.9.2.1								3,00	2,00	6,00		6,00
2.3.10		PINTURA										
2.3.10.1	COMP205	PRÓPRIA	CAIÇÃO EM TRES DEMÃOS EM PAREDES (REF: C0589-SEINFRA 28)	M2								38,62
2.3.10.1.1	2×ÁREA DA ALVENARIA					2,000000				19,31		38,62
2.3.10.2	100758	SINAPI	PINTURA COM TINTA ALQUÍDICA DE ACABAMENTO (ESMALTE SINTÉTICO ACETINADO) APLICADA A ROLO OU PINCEL SOBRE SUPERFÍCIES METÁLICAS (EXCETO PERFIL) EXECUTADO EM OBRA (02 DEMÃOS). AF_01/2020	M2								3,36
2.3.10.2.1	2×ÁREA DA PORTA					2,000000		0,80	2,10	1,68		3,36
2.3.11		CERCAMENTO										
2.3.11.1	101197	SINAPI	CERCA COM MOURÕES DE CONCRETO, SEÇÃO "T" PONTA INCLINADA, 10X10 CM, ESPAÇAMENTO DE 2,5 M, CRAVADOS 0,5 M, COM 11 FIOS DE ARAME FARPAO Nº 14 - FORNECIMENTO E INSTALAÇÃO. AF_05/2020	M								37,00

MUNICÍPIO DE MONSENHOR GIL – PI
IMPLANTAÇÃO DE 3 (TRÊS) SISTEMAS SIMPLIFICADO DE ABASTECIMENTO DE ÁGUA EM COMUNIDADES RURAIS DO MUNICÍPIO DE MONSENHOR GIL-PI
MEMÓRIA DE CÁLCULO

DATA BASE: SINAPI PI 09/2025 - SEINFRA CE 28, ORSE SE 09/2025, SICRO PI 10/2025, SEM DESONERAÇÃO												
ITEM	CÓDIGO	FONTE	DESCRIÇÃO	UNID.	QUANT.	COEF.	COMP. (m)	LARG. (m)	ALT. (m)	ÁREA (m2)	VOL. (m3)	BDI (%):
2.3.11.1.1						4,000000	10,00					PARCIAL
2.3.11.1.2						-1,000000	3,00					40,00
TOTAL												
-3,00												
2.4 INSTALAÇÕES ELÉTRICAS												
2.4.1	COMPINST05	PRÓPRIA	ENTRADA DE ENERGIA ELÉTRICA, AÉREA, MONOFÁSICA, COM CAIXA DE EMBUTIR, CABO DE 10 MM2 E DISJUNTOR DIN 50A (NÃO INCLUSO O POSTE DE CONCRETO). AF_07/2020 PS (REF: 101493-SINAPI-06/2025)	UN								1.00
2.4.1.1					1,00							
2.4.2	93657	SINAPI	DISJUNTOR MONOPOLAR TIPO DIN, CORRENTE NOMINAL DE 32A - FORNECIMENTO E INSTALAÇÃO. AF_07/2025	UN								1.00
2.4.2.1					1,00							
2.4.3	93653	SINAPI	DISJUNTOR MONOPOLAR TIPO DIN, CORRENTE NOMINAL DE 10A - FORNECIMENTO E INSTALAÇÃO. AF_07/2025	UN								1.00
2.4.3.1					1,00							
2.4.4	101877	SINAPI	QUADRO DE DISTRIBUIÇÃO DE ENERGIA EM PVC, DE EMBUTIR, SEM BARRAMENTO, PARA 3 DISJUNTORES - FORNECIMENTO E INSTALAÇÃO. AF_07/2025	UN								1.00
2.4.4.1					1,00							
2.4.5	COMPINST02	PRÓPRIA	PONTO DE ILUMINAÇÃO E TOMADA, RESIDENCIAL, INCLUINDO INTERRUPTOR SIMPLES E TOMADA 10A/250V, CAIXA ELÉTRICA, ELETRODUTO, CABO, RASGO, QUEBRA E CHUMBAMENTO (EXCLUINDO LUMINÁRIA E LÂMPADA)	UN								1.00
2.4.5.1					1,00							
2.4.6	97610	SINAPI	LÂMPADA COMPACTA DE LED 10 W, BASE E27 - FORNECIMENTO E INSTALAÇÃO. AF_09/2024	UN								1.00
2.4.6.1					1,00							
2.4.7	COMPINST04	PRÓPRIA	LUMINÁRIA ARANDELA TIPO MEIA-LUA COM VIDRO FOSCO *30 X 15* CM, PARA 1 LÂMPADA (SINAPI ADAPTADO 97605)	UN								1.00
2.4.7.1					1,00							
2.5 ADUÇÃO												
MOVIMENTO DE TERRA												
2.5.1.1	93358	SINAPI	ESCAVAÇÃO MANUAL DE VALA. AF_09/2024	M3			3,60	0,60	1,28		2,76	2,76
2.5.1.1.1												
2.5.1.2	COMPOS28	PRÓPRIA	REATERRO DE VALA COM COMPACTAÇÃO MANUAL	M³								2,76
2.5.1.2.1							3,60	0,60	1,28		2,76	2,76
2.5.2 INFRAESTRUTURA												
2.5.2.1	COMP216	PRÓPRIA	BLOCO DE ANCORAÇEM EM CONCRETO SIMPLES FCC=10MPA (REF: C3403-SEINFRA 28)	M3			0,50	0,50				0,26
2.5.2.1.1						2,000000					0,13	0,26
2.5.3 INSTALAÇÕES HIDRÁULICAS												
2.5.3.1	COMPOS27	PRÓPRIA	AQUISIÇÃO E ASSENTAMENTO DE TUBO RÍGIDO PVC, CLASSE 12, DN 50 MM, INCLUSO CONEXÕES	M								15,00
2.5.3.1.1					15,00							15,00
2.5.3.2	94497	SINAPI	REGISTRO DE GAVETA BRUTO, LATÃO, ROSCÁVEL, 1 1/2" - FORNECIMENTO E INSTALAÇÃO. AF_08/2021	UN								1,00
2.5.3.2.1					1,00							1,00
2.6 RESERVAÇÃO												
2.6.1	COMPOS32	PRÓPRIA	RESERVATÓRIO ELEVADO C/ CAIXA D'ÁGUA EM FIBRA DE VIDRO DE 10.000 LITROS APOIADO EM ESTRUTURA PRÉ-MOLDADA EM CONCRETO, COMPOSTA DE CAPITEL P/APOIO DA CAIXA E 3 PILARES C/ALTURA ÚTIL = 7,00M, INCLUSO FRETE E MONTAGEM NO LOCAL. EXCETO INST. HIDRÁULICA	UND								1,00
2.6.1.1					1,00							1,00
2.7 DISTRIBUIÇÃO (LIGAÇÃO COM REDE EXISTENTE)												

MUNICÍPIO DE MONSENHOR GIL - PI
IMPLANTAÇÃO DE 3 (TRÊS) SISTEMAS SIMPLIFICADO DE ABASTECIMENTO DE ÁGUA EM COMUNIDADES RURAIS DO MUNICÍPIO DE MONSENHOR GIL-PI
MEMÓRIA DE CÁLCULO

DATA BASE: SINAPI PI 09/2025, SEINFRA CE 28, ORSE SE 09/2025, SICRO PI 10/2025, SEM DESONERAÇÃO														LEIS SOCIAIS (%):			113.33	BDI (%)		24.84
ITEM	CÓDIGO	FONTE	DESCRIÇÃO	UNID.	QUANT.	COEF.	COMP. (m)	LARG. (m)	ALT. (m)	ÁREA (m²)	VOL. (m³)	PARCIAL	TOTAL							
2.7.1	102314	SINAPI	ESCAVAÇÃO MECANIZADA DE VALA COM PROF. ATÉ 1.5 M (MÉDIA MONTANTE E JUSANTE/UMA COMPOSIÇÃO POR TRECHO),COM ESCAVADEIRA (0,8 M3), LARG. MENOR QUE 1.5 M, EM SOLO DE 2ª CATEGORIA, LOCAIS COM BAIXO NÍVEL DE INTERFERÊNCIA. AF_09/2024	M3																
2.7.1.1							40,00	0,30	0,40		4,80	4,80								
2.7.2	COMP199	PRÓPRIA	REATERO MECANIZADO DE VALA COM RETROSCAVADEIRA (CAPACIDADE DA CACAMBA DA RETRO: 0,26 M³ POTÊNCIA: 88 HP), LARGURA ATÉ 0,8 M, PROFUNDIDADE ATÉ 1.5 M, COM SOLO (SEM SUBSTITUIÇÃO) DE 1ª CATEGORIA. AF_08/2023 (REF: 104733-SINAPI-05/2025)	M3									4,80							
2.7.2.1																				
2.7.3	COMPOS27	PRÓPRIA	AQUISIÇÃO E ASSENTAMENTO DE TUBO RÍGIDO PVC, CLASSE 12, DN 50 MM, INCLUSO CONEXÕES	M			40,00	0,30	0,40		4,80	4,80	40,00							
2.7.3.1					40,00							40,00								
3 LOCALIDADE VILA SÃO MIGUEL																				
3.1 PERFURAÇÃO DE POÇO TUBULAR																				
3.1	COMPOS3	PRÓPRIA	LOCAÇÃO DO POÇO COM ESTUDO GEOLÓGICO/HIDROGEOLÓGICO/GEOFÍSICO	UN									1,00							
3.1.1			LOCAÇÃO DO POÇO IN LOCO		1,00							1,00								
3.1.2	COMPOS4	PRÓPRIA	TRANSPORTE DE MÁQUINAS E EQUIPAMENTOS	KM																
3.1.2.1			CANAFISTULA - VILA SÃO MIGUEL (PERFURATRIZ)		27,00							27,00	27,00							
3.1.3	COMPOS4	PRÓPRIA	TRANSPORTE DE MÁQUINAS E EQUIPAMENTOS	KM																
3.1.3.1			CANAFISTULA - VILA SÃO MIGUEL (COMPRESSOR E REVESTIMENTO)		27,00							27,00	27,00							
3.1.4	COMP239	PRÓPRIA	PERFURAÇÃO EM ROCHA FRÍAVEL (REGOLITO OU SEDIMENTAR) PELO "SISTEMA PERCUSSIVO" DIÂMETRO 10" - FONTE: CAESB- 801008011033 (ADAPTADO)	M									42,00							
3.1.4.1			VER PERFIL LITOLÓGICO		42,00							42,00								
3.1.5	COMP241	PRÓPRIA	PERFURAÇÃO EM ROCHA FRÍAVEL (REGOLITO OU SEDIMENTAR) PELO "SISTEMA PERCUSSIVO" DIÂMETRO 6" - FONTE: CAESB- 801008011031 (ADAPTADO)	M									88,00							
3.1.5.1			VER PERFIL LITOLÓGICO		88,00							88,00								
3.1.6	COMPOS10	PRÓPRIA	CIMENTAÇÃO SANITÁRIA	M			20,00					20,00	20,00							
3.1.6.1																				
3.1.7	COMPOS11	PRÓPRIA	LAJE DE PROTEÇÃO EM CONCRETO (1,0 M X 1,0 M X 0,15 M)	M³									0,15							
3.1.7.1							1,00	1,00	0,15		0,15	0,15	0,15							
3.1.8	COMPOS12	PRÓPRIA	DESENVOLVIMENTO COM BOMBA SUBMERSA	H								6,00	6,00							
3.1.8.1					6,00							6,00								
3.1.9	COMPOS13	PRÓPRIA	TESTE VAZÃO COM BOMBA SUBMERSA	H								24,00	24,00							
3.1.9.1					24,00							24,00								
3.1.10	COMPOS14	PRÓPRIA	DESINFECÇÃO	H								6,00	6,00							
3.1.10.1					6,00							6,00								
3.1.11	COMPOS15	PRÓPRIA	RELATORIO TÉCNICO	UN								1,00	1,00							
3.1.11.1					1,00							1,00								
3.1.12	COMPOS16	PRÓPRIA	ANÁLISE FÍSICO-QUÍMICA DA ÁGUA	UN								1,00	1,00							
3.1.12.1					1,00							1,00								
3.1.13	COMPOS1	PRÓPRIA	FORNECIMENTO E INSTALAÇÃO DE REVESTIMENTO GEOMECÂNICO STANDART DN-154-S	M								43,00	43,00							
3.1.13.1			VER PERFIL LITOLÓGICO		43,00							43,00								
3.1.14	COMPOS2	PRÓPRIA	FORNECIMENTO E INSTALAÇÃO DE TAMPA PARA POÇO	UN								1,00	1,00							
3.1.14.1					1,00							1,00								
3.2 AQUISIÇÃO E INSTALAÇÃO DE EQUIPAMENTOS DE BOMBAMENTO, RECALQUE/BARRILETE E CONEXÕES PARA INTERLIGAÇÃO COM RESERVATÓRIO																				
3.2.1	COMPOS17	PRÓPRIA	FORNECIMENTO E INSTALAÇÃO DE BOMBA SUBMERSA DE 3CV, MONOFÁSICA, 220 V, LEÃO OU SIMILAR	UN									1,00							
3.2.1.1					1,00							1,00								

IMPLANTAÇÃO DE 3 (TRÊS) SISTEMAS SIMPLIFICADO DE ABASTECIMENTO DE ÁGUA EM COMUNIDADES RURAIS DO MUNICÍPIO DE MONSENHOR GIL-PI

DATA BASE: SINAPI 09/2025, SENIPEA CE 28, OBSE SE 09/2025, SICRO PI 10/2025, SEM DESONERAÇÃO													
ITEM	CÓDIGO	FONTE	DESCRIÇÃO	UNID.	QUANT.	COEF.	COMP. (m)	LARG. (m)	ALT. (m)	ÁREA (m2)	VOL. (m3)	BDI (%):	TOTAL
3.2.2	COMPOS29	PRÓPRIA	FORNECIMENTO E INSTALAÇÃO DE PAINEL DE COMANDO ELÉTRICO PARA BOMBA 3CV, MONOFÁSICO	UN									1.00
3.2.2.1					1.00							1.00	
3.2.3	COMPOS19	PRÓPRIA	FORNECIMENTO EINSTALAÇÃO DE TUBO EDUTORDE PVCDE 1.1/2" COM LUVA	M									120.00
3.2.3.1					120.00							120.00	
3.2.4	COMPOS24	PRÓPRIA	FORNECIMENTO EINSTALAÇÃO DE CABO CHATO SUBVERSO DE 3 X6 MM²	M									130.00
3.2.4.1					130.00							130.00	
3.2.5	102137	SINAPI	CHAVE DE BOIA AUTOMÁTICA SUPERIOR/INFERIOR 15A/250V - FORNECIMENTO E INSTALAÇÃO. AF_12/2020	UN									1.00
3.2.5.1			1 BOIA ELÉTRICA NA CAIXA D'ÁGUA		1.00							1.00	
3.2.6	COMPOS21	PRÓPRIA	BARRILETE (CURVASE CONEXÕES)	UN									1.00
3.2.6.1					1.00							1.00	
3.2.7	COMPOS26	PRÓPRIA	AQUISIÇÃO E INSTALAÇÃO DE DOSADOR DE CLORO	UND									1.00
3.2.7.1					1.00							1.00	
3.3	CONSTRUÇÃO DA CASA DE COMANDO												
3.3.1	SERVIÇOS PRELIMINARES												
3.3.1.1	98524	SINAPI	LIMPEZA MANUAL DE VEGETAÇÃO EM TERRENO COM ENXADA. AF_03/2024	M2				10.00	10.00	100.00			100.00
3.3.1.1.1												100.00	
3.3.1.2	99059	SINAPI	LOCAÇÃO CONVENCIONAL DE OBRA, UTILIZANDO GABARITO DE TÁBUAS CORRIDAS PONTALEITADAS A CADA 2,00M - 2 UTILIZAÇÕES. AF_03/2024	M									10.20
3.3.1.2.1						2.000000	2.70					5.40	
3.3.1.2.2						2.000000	2.40					4.80	
3.3.2	MOVIMENTO DE TERRA												
3.3.2.1	93358	SINAPI	ESCOVAÇÃO MANUAL DE VALA. AF_09/2024	M3				0.30	0.60		0.41		1.54
3.3.2.1.1								0.30	0.60		0.36	0.72	
3.3.2.1.2													
3.3.3	INFRAESTRUTURA												
3.3.3.1	96617	SINAPI	LASTRO DE CONCRETO MAGRO, APLICADO EM BLOCOS DE COROAMENTO OU SAPATAS, ESPESSURA DE 3 CM. AF_01/2024	M2									2.58
3.3.3.1.1						2.000000	2.30	0.30		0.69		1.38	
3.3.3.1.2						2.000000	2.00	0.30		0.60		1.20	
3.3.3.2	103800	SINAPI	PEDRA ARGAMASSADA COM CIMENTO E AREIA 1:3. 40% DE ARGAMASSA EM VOLUME - AREIA E PEDRA DE MÃO COMERCIAIS - FORNECIMENTO E ASSENTAMENTO. AF_08/2022	M3									1.04
3.3.3.2.1						2.000000	2.30	0.30	0.40		0.28	0.56	
3.3.3.2.2						2.000000	2.00	0.30	0.40		0.24	0.48	
3.3.3.3	103335	SINAPI	ALVENARIA DE VEDAÇÃO DE BLOCOS CERÂMICOS FURADOS NA HORIZONTAL DE 14X19 CM (ESPESSURA 14 CM, BLOCO DEITADO) E ARGAMASSA DE ASSENTAMENTO COM PREPARO MANUAL. AF_12/2021	M2									1.72
3.3.3.3.1						2.000000	2.30		0.20	0.46		0.92	
3.3.3.3.2						2.000000	2.00		0.20	0.40		0.80	
3.3.4	SUPERESTRUTURA												
3.3.4.1	COMPOM01	PRÓPRIA	CINTA DE AMARRAÇÃO DE ALVENARIA MOLDADA IN LOCO EM CONCRETO	M									8.60
3.3.4.1.1						2.000000	2.30					4.60	
3.3.4.1.2						2.000000	2.00					4.00	
3.3.4.2	COMPOM02	PRÓPRIA	(COMPOSIÇÃO REPRESENTATIVA) EXECUÇÃO DE ESTRUTURAS DE CONCRETO ARMADO, PARA EDIFICAÇÃO INSTITUCIONAL TERREA, FCK = 25 MPa	M³									0.30
3.3.4.2.1	PILAR					2.000000	3.53	0.15	0.15		0.08	0.16	
3.3.4.2.2	PILAR					2.000000	2.95	0.15	0.15		0.07	0.14	
3.3.5	VEDAÇÃO VERTICAL												

MUNICÍPIO DE MONSENHOR GIL - PI

IMPLANTAÇÃO DE 3 (TRÊS) SISTEMAS SIMPLIFICADO DE ABASTECIMENTO DE ÁGUA EM COMUNIDADES RURAIS DO MUNICÍPIO DE MONSENHOR GIL-PI

MEMÓRIA DE CÁLCULO

DATA BASE: SINAPI PI 09/2025, SEINFRA CE 28, ORSE SE 09/2025, SICRO PI 10/2025, SEM DESONERAÇÃO													
ITEM	CÓDIGO	FONTE	DESCRIÇÃO	UNID.	QUANT.	COEF.	COMP. (m)	LARG. (m)	ALT. (m)	ÁREA (m2)	VOL. (m3)	BDI (%)	TOTAL
3.3.5.1	103329	SINAPI	ALVENARIA DE VEDAÇÃO DE BLOCOS CERÂMICOS FURADOS NA HORIZONTAL DE 9X19X19 CM (ESPESURA 9 CM) E ARGAMASSA DE ASSENTAMENTO COM PREPARO MANUAL. AF_12/2021	M2									19,31
3.3.5.1.1						1,0000000	2,30	2,30		5,29		5,29	
3.3.5.1.2						1,0000000	2,30	2,88		6,62		6,62	
3.3.5.1.3						2,0000000	2,30	2,30		5,29		10,58	
3.3.5.1.4						-3,0000000	1,00	0,50		0,50		-1,50	
3.3.5.1.5						-1,0000000	0,80	2,10		1,68		-1,68	
3.3.5.2	101161	SINAPI	ALVENARIA DE VEDAÇÃO COM ELEMENTO VAZADO DE CONCRETO (COBOGÓ) DE 7X50X50CM E ARGAMASSA DE ASSENTAMENTO COM PREPARO EM BETONEIRA. AF_05/2020	M2									1,50
3.3.5.2.1						3,0000000	1,00	0,50		0,50		1,50	
3.3.6	COBERTURA												
3.3.6.1	COMPCOM03	PRÓPRIA	TELHAMENTO COM TELHA CERÂMICA CAPA-CANAL, TIPO COLONIAL, COM ATÉ 2 ÁGUAS, INCLUSO TRANSPORTE VERTICAL	M²									10,23
3.3.6.1.1													
3.3.6.2	COMPCOM04	PRÓPRIA	TRAMA DE MADEIRA COMPOSTA POR RIPAS, CAIBROS E TERÇAS PARA TELHADOS DE ATÉ 2 ÁGUAS PARA TELHA CERÂMICA CAPA-CANAL, INCLUSO TRANSPORTE VERTICAL	M²									10,23
3.3.6.2.1													
3.3.7	PISO												
3.3.7.1	96617	SINAPI	LASTRO DE CONCRETO MAGRO, APLICADO EM BLOCOS DE COROAMENTO OU SAPATAS, ESPESURA DE 3 CM. AF_01/2024	M2									4,00
3.3.7.1.1													
3.3.7.2	101749	SINAPI	PISO CIMENTADO, TRAÇO 1:3 (CIMENTO E AREIA), ACABAMENTO LISO, ESPESURA 4,0 CM, PREPARO MECÂNICO DA ARGAMASSA. AF_09/2020	M2									4,00
3.3.7.2.1													
3.3.7.3	94994	SINAPI	EXECUÇÃO DE PASSEIO (CALÇADA) OU PISO DE CONCRETO COM CONCRETO MOLDADO IN LOCO, FEITO EM OBRA, ACABAMENTO CONVENCIONAL, ESPESURA 8 CM, ARMADO. AF_08/2022	M2									5,60
3.3.7.3.1						2,0000000	3,30	0,50		1,65		3,30	
3.3.7.3.2						2,0000000	2,30	0,50		1,15		2,30	
3.3.8	REVESTIMENTO												
3.3.8.1	87904	SINAPI	CHAPISCO APLICADO EM ALVENARIA (COM PRESENÇA DE VÃOS) E ESTRUTURAS DE CONCRETO DE FACHADA, COM COLHER DE PEDREIRO. ARGAMASSA TRAÇO 1:3 COM PREPARO MANUAL. AF_10/2022	M2									38,62
3.3.8.1.1	2 x ÁREA DA ALVENARIA					2,0000000				19,31		38,62	
3.3.8.2	87530	SINAPI	MASSA ÚNICA, EM ARGAMASSA TRAÇO 1:2:8, PREPARO MANUAL, APLICADA MANUALMENTE EM PAREDES INTERNAS DE AMBIENTES COM ÁREA ENTRE 5M² E 10M², E = 17,5MM, COM TALISCAS. AF_03/2024	M2									38,62
3.3.8.2.1	2 x ÁREA DA ALVENARIA					2,0000000				19,31		38,62	
3.3.9	ESQUADRIAS												
3.3.9.1	94807	SINAPI	PORTA EM AÇO DE ABRIR TIPO VENEZIANA SEM GUARNIÇÃO, 87X210CM, FIXAÇÃO COM PARAFUSOS - FORNECIMENTO E INSTALAÇÃO. AF_12/2019	UN									1,68
3.3.9.1.1						1,0000000		0,80	2,10	1,68		1,68	
3.3.9.2	COMP204	PRÓPRIA	PORTÃO DE METALON E BARRA CHATA DE FERRO C/FECHADURA E DOBRADIÇA, INCLUS. PINTURA ESMALTE SINTÉTICO (REF: C3659-SEINFRA 28)	M2									6,00
3.3.9.2.1								3,00	2,00	6,00		6,00	
3.3.10	PINTURA												
3.3.10.1	COMP205	PRÓPRIA	CAIAÇÃO EM TRES DEMÃOS EM PAREDES (REF: C0589-SEINFRA 28)	M2									38,62
3.3.10.1.1	2 x ÁREA DA ALVENARIA					2,0000000				19,31		38,62	

IMPLANTAÇÃO DE 3 (TRÊS) SISTEMAS SIMPLIFICADO DE ABASTECIMENTO DE ÁGUA EM COMUNIDADES RURAIS DO MUNICÍPIO DE MONSENHOR GIL-PI

DATA BASE: SINAPI PI 09/2025, SEINFRA CE 28, OBSE SE 09/2025, SICRO PI 10/2025, SEM DESONERAÇÃO													
ITEM	CÓDIGO	FONTE	DESCRIÇÃO	UNID.	QUANT.	COEF.	COMP. (m)	LARG. (m)	ALT. (m)	ÁREA (m2)	VOL. (m3)	BDI (%):	TOTAL
3.3.10.2	100758	SINAPI	PINTURA COM TINTA ALQUÍDICA DE ACABAMENTO (ESMALTE SINTÉTICO ACETINADO) APLICADA A ROLO OU PINCEL SOBRE SUPERFÍCIES METÁLICAS (EXCETO PERFIL) EXECUTADO EM OBRA (02 DEMAOS), AF_01/2020	M2									3,36
3.3.10.2.1	2 x ÁREA DA PORTA					2,000000		0,80	2,10	1,68		3,36	
3.3.11 CERCAMENTO													
3.3.11.1	101197	SINAPI	CERCA COM MOURÕES DE CONCRETO, SEÇÃO "T" PONTA INCLINADA, 10X10 CM, ESPAÇAMENTO DE 2,5 M, CRAVADOS 0,5 M, COM 11 FIOS DE ARAME FARPADO Nº 14 - FORNECIMENTO E INSTALAÇÃO. AF_05/2020	M									37,00
3.3.11.1.1						4,000000	10,00					40,00	
3.3.11.1.2	DESCONTO DE PORTÃO					-1,000000	3,00					-3,00	
3.4 INSTALAÇÕES ELÉTRICAS													
3.4.1	COMPINST05	PRÓPRIA	ENTRADA DE ENERGIA ELÉTRICA, AÉREA, MONOFÁSICA, COM CAIXA DE EMBUTIR, CABO DE 10 MM2 E DISJUNTOR DIN 50A (NÃO INCLUSO O POSTE DE CONCRETO), AF_07/2020_PS (REF: 101493-SINAPI-06/2025)	UN									1,00
3.4.1.1					1,00							1,00	
3.4.2	93657	SINAPI	DISJUNTOR MONOPOLAR TIPO DIN, CORRENTE NOMINAL DE 32A - FORNECIMENTO E INSTALAÇÃO. AF_07/2025	UN									1,00
3.4.2.1					1,00							1,00	
3.4.3	93653	SINAPI	DISJUNTOR MONOPOLAR TIPO DIN, CORRENTE NOMINAL DE 10A - FORNECIMENTO E INSTALAÇÃO. AF_07/2025	UN									1,00
3.4.3.1					1,00							1,00	
3.4.4	101877	SINAPI	QUADRO DE DISTRIBUIÇÃO DE ENERGIA EM PVC, DE EMBUTIR, SEM BARRAMENTO, PARA 3 DISJUNTORES - FORNECIMENTO E INSTALAÇÃO. AF_07/2025	UN									1,00
3.4.4.1					1,00							1,00	
3.4.5	COMPINST02	PRÓPRIA	PONTO DE ILUMINAÇÃO E TOMADA, RESIDENCIAL, INCLUINDO INTERRUPTOR SIMPLES E TOMADA 10A/250V, CAIXA ELÉTRICA, ELETRODUTO, CABO, RASGO, QUEBRA E CHUMBAMENTO (EXCLUINDO LUMINÁRIA E LÂMPADA)	UN									1,00
3.4.5.1					1,00							1,00	
3.4.6	97610	SINAPI	LÂMPADA COMPACTA DE LED 10 W, BASE E27- FORNECIMENTO E INSTALAÇÃO. AF_09/2024	UN									1,00
3.4.6.1					1,00							1,00	
3.4.7	COMPINST04	PRÓPRIA	LUMINÁRIA ARANDELA TIPO MEIA-LUA COM VIDRO FOSCO *30 X 15* CM, PARA 1 LÂMPADA (SINAPI ADAPTADO 97605)	UN									1,00
3.4.7.1					1,00							1,00	
3.5 ADUÇÃO													
3.5.1 MOVIMENTO DE TERRA													
3.5.1.1	93358	SINAPI	ESCOVAÇÃO MANUAL DE VALA. AF_09/2024	M3				0,60	1,28		2,76		2,76
3.5.1.1.1							3,60					2,76	
3.5.1.2	COMPOS28	PRÓPRIA	REATERRO DE VALA COM COMPACTAÇÃO MANUAL	M³									2,76
3.5.1.2.1							3,60	0,60	1,28		2,76	2,76	
3.5.2 INFRAESTRUTURA													
3.5.2.1	COMP216	PRÓPRIA	BLOCO DE ANCORAÇÃO EM CONCRETO SIMPLES FCK=10MPA (REF: C3403-SEINFRA 28)	M3		2,000000	0,50	0,50	0,50		0,13	0,26	0,26
3.5.2.1.1													
3.5.3 INSTALAÇÕES HIDRÁULICAS													
3.5.3.1	COMPOS27	PRÓPRIA	AQUISIÇÃO E ASSENTAMENTO DE TUBO RÍGIDO PVC, CLASSE 12, DN 50 MM, INCLUSO CONEXÕES	M									15,00
3.5.3.1.1					15,00							15,00	
3.5.3.2	94497	SINAPI	REGISTRO DE GAVETA BRUTO, LATÃO, ROSCÁVEL, 1 1/2" - FORNECIMENTO E INSTALAÇÃO. AF_08/2021	UN									1,00
3.5.3.2.1					1,00							1,00	



DATA BASE: SINAPI PI 09/2025, SEINFRA CE 28, ORSE SE 09/2025, SICRO PI 10/2025, SEM DESONERAÇÃO												
ITEM	CÓDIGO	FONTE	DESCRIÇÃO	UNID.	QUANT.	COEF.	COMP. (m)	LARG. (m)	ALT. (m)	ÁREA (m2)	VOL. (m3)	BDI (%):
3.6	RESERVAÇÃO											TOTAL
3.6.1	COMPOS22	PRÓPRIA	RESERVATÓRIO ELEVADO C/ CAIXA D'ÁGUA EM FIBRA DE VIDRO DE 10.000 LITROS APOIADO EM ESTRUTURA PRÉ-MOLDADA EM CONCRETO, COMPOSTA DE CAPITEI P/APOIO DA CAIXA E 3 PILARES C/ALTURA ÚTIL = 7,00M, INCLUSO FRETE E MONTAGEM NO LOCAL, EXCETO INST. HIDRÁULICA	UND								1,00
3.6.1.1	1 RESERVATÓRIO ELEVADO DE 10 MIL LITROS											
3.7	DISTRIBUIÇÃO (CHAFARIZ)											
3.7.1	COMPOS27	PRÓPRIA	CONEXÕES	M								18,00
3.7.1.1	TUBO QUE SAÍDO RESERVATÓRIO ATÉ O CHAFARIZ											
3.7.2	COMP213	PRÓPRIA	CONCRETO ARMADO FOK=15MPA FABRICADO NA OBRA, ADENSADO E LANÇADO, PARA USO GERAL, COM FORMAS PLANAS EM COMPENSADO RESINADO 12MM (05 USOS) (REF: 06457/ORSE-05/2025)	M3								0,26
3.7.2.1	BLOCO DE ANCORAGEM											
3.7.3	86906	SINAPI	TORNEIRA CROMADA DE MESA, 1/2" OU 3/4". PARA LAVATÓRIO, PADRÃO POPULAR - FORNECIMENTO E INSTALAÇÃO. AF_01/2020	UN		2,0000000	0,50	0,50		0,13		0,26
3.7.3.1				4,00								4,00
3.7.4	92920	SINAPI	LUVA DE REDUÇÃO, EM FERRO GALVANIZADO, 1" X 3/4", CONEXÃO ROSQUEADA, INSTALADO EM REDE DE ALIMENTAÇÃO PARA HIDRANTE - FORNECIMENTO E INSTALAÇÃO. AF_10/2020	UN								4,00
3.7.4.1				4,00								4,00
3.7.5	COMPOCH8	PRÓPRIA	GRIZETA DE FERRO GALVANIZADO, COM ROSCA BSP, DE 1"	UN								1,00
3.7.5.1				1,00								1,00
3.7.6	COMPOCH1	PRÓPRIA	TÊ, EM FERRO GALVANIZADO, 1", CONEXÃO ROSQUEADA, INSTALADO EM PRUMADAS - FORNECIMENTO E INSTALAÇÃO.	UN								1,00
3.7.6.1				1,00								1,00
3.7.7	COMPOCH2	PRÓPRIA	LUVA DE FERRO GALVANIZADO, COM ROSCA BSP, DE 1". FORNECIMENTO E INSTALAÇÃO	UN								1,00
3.7.7.1				1,00								1,00
3.7.8	COMPOCH3	PRÓPRIA	CURVA 90 GRAUS DE FERRO GALVANIZADO, COM ROSCA BSP FEMEA, DE 1"- FORNECIMENTO E INSTALAÇÃO	UN								1,00
3.7.8.1				1,00								1,00
3.7.9	COMPOCH4	PRÓPRIA	TUBO DE AÇO GALVANIZADO COM COSTURA 1" (25MM), INCLUSIVE CONEXOES - FORNECIMENTO E INSTALAÇÃO	M								3,00
3.7.9.1				3,00								3,00
3.7.10	COMPOCH5	PRÓPRIA	BUCHA DE REDUCAO DE FERRO GALVANIZADO, COM ROSCA BSP, DE 1 1/2" X 1"- FORNECIMENTO E INSTALAÇÃO	UN								1,00
3.7.10.1				1,00								1,00
3.7.11	94497	SINAPI	REGISTRO DE GAVETA BRUTO, LATÃO, ROSCÁVEL, 1 1/2" - FORNECIMENTO E INSTALAÇÃO. AF_08/2021	UN								2,00
3.7.11.1	1 RC NA DESCIDA E 1 NO TUBO DE LIMPEZA											
3.7.12	COMPOCH7	PRÓPRIA	ADAPTADOR CURTO COM BOLSA E ROSCA PARA REGISTRO, PVC, SOLDÁVEL, DN 40MM X 1.1/2, INSTALADO EM PRUMADA DE ÁGUA - FORNECIMENTO E INSTALAÇÃO	UN								1,00
3.7.12.1				1,00								1,00
4	LOCALIDADE MORRO DA VISTA											
4.1	PERFURAÇÃO DE POÇO TUBULAR											
4.1.1	COMPOS3	PRÓPRIA	LOCAÇÃO DO POÇO COM ESTUDO GEOLÓGICO/HIDROGEOLÓGICO/GEOFÍSICO	UN								1,00
4.1.1.1	LOCAÇÃO DO POÇO IN LOCO											
4.1.2	COMPOS4	PRÓPRIA	TRANSPORTE DE MÁQUINAS E EQUIPAMENTOS	KM								112,40
4.1.2.1	VILA SÃO MIGUEL - MORRO DA VISTA + VOLTA PARA TERESINA (PERFURATRIZ)											
4.1.3	COMPOS4	PRÓPRIA	TRANSPORTE DE MÁQUINAS E EQUIPAMENTOS	KM								112,40

MUNICÍPIO DE MONSENHOR GIL - PI
IMPLANTAÇÃO DE 3 (TRÊS) SISTEMAS SIMPLIFICADO DE ABASTECIMENTO DE ÁGUA EM COMUNIDADES RURAIS DO MUNICÍPIO DE MONSENHOR GIL-PI
MEMÓRIA DE CÁLCULO

DATA BASE: SINAPI PI 09/2025, SEINFRA CE 28, ORSE SE 09/2025, SICRO PI 10/2025, SEM DESONERAÇÃO																LEIS SOCIAIS (%):		BDI (%):		TOTAL	
ITEM	CÓDIGO	FONTE	DESCRIÇÃO	UNID.	QUANT.	COEF.	COMP. (m)	LARG. (m)	ALT. (m)	ÁREA (m²)	113.33	VOL. (m³)	PARCIAL								
4.1.3.1	VILA SÃO MIGUEL - MORRO DA VISTA + VOLTA PARA TERESINA (COMPRESSOR E REVESTIMENTO)															112,40				112,40	
4.1.4	COMP239	PRÓPRIA	PERFURAÇÃO EM ROCHA FRÁVEL (REGOLITO OU SEDIMENTAR) PELO "SISTEMA PERCUSSIVO" DIÂMETRO 10" - FONTE: CAESB- 8010008011033 (ADAPTADO)	M																	
4.1.4.1	VER PERFIL LITOLÓGICO															42,00				42,00	
4.1.5	COMP241	PRÓPRIA	PERFURAÇÃO EM ROCHA FRÁVEL (REGOLITO OU SEDIMENTAR) PELO "SISTEMA PERCUSSIVO" DIÂMETRO 6" - FONTE: CAESB- 8010008011031 (ADAPTADO)	M																	
4.1.5.1	VER PERFIL LITOLÓGICO															88,00				88,00	
4.1.6	CIMENTAÇÃO																				20,00
4.1.6.1	4.1.7	COMPOS11	PRÓPRIA	LAJE DE PROTEÇÃO EM CONCRETO (1.0 M X 1.0 M X 0.15 M)	M²																
4.1.7.1							1,00	1,00	0,15		0,15	0,15	0,15								
4.1.8	COMPOS12	PRÓPRIA	DESENVOLVIMENTO COM BOMBA SUBMERSA	H																	
4.1.8.1					6,00								6,00								
4.1.9	COMPOS13	PRÓPRIA	TESTE VAZÃO COM BOMBA SUBMERSA	H																	
4.1.9.1					24,00								24,00								
4.1.10	COMPOS14	PRÓPRIA	DESINFECÇÃO	H																	
4.1.10.1					6,00								6,00								
4.1.11	COMPOS15	PRÓPRIA	RELATÓRIO TÉCNICO	UN																	
4.1.11.1					1,00								1,00								
4.1.12	COMPOS16	PRÓPRIA	ANÁLISE FÍSICO-QUÍMICA DA ÁGUA	UN																	
4.1.12.1					1,00								1,00								
4.1.13	COMPOS1	PRÓPRIA	FORNECIMENTO E INSTALAÇÃO DE REVESTIMENTO GEOMECÂNICO STANDARD DN-154-S	M																	
4.1.13.1	VER PERFIL LITOLÓGICO															43,00			43,00		
4.1.14	COMPOS2	PRÓPRIA	FORNECIMENTO E INSTALAÇÃO DE TAMPA PARA POÇO	UN																	
4.1.14.1					1,00								1,00								
4.2	AQUISIÇÃO E INSTALAÇÃO DE EQUIPAMENTOS DE BOMBAMENTO, RECALQUE/BARRILETE E CONEXÕES PARA INTERLIGAÇÃO COM RESERVATÓRIO																				
4.2.1	COMPOS19	PRÓPRIA	FORNECIMENTO E INSTALAÇÃO DE TUBO ELETRODE DE PVC DE 1.1/2" COM LUBR	M																	
4.2.1.1					120,00								120,00								
4.2.2	COMPOS21	PRÓPRIA	BARRILETE (CURVAS E CONEXÕES)	UN																	
4.2.2.1					1,00								1,00								
4.2.3	COMPOS26	PRÓPRIA	AQUISIÇÃO E INSTALAÇÃO DE DOSADOR DE CLORO	UND																	
4.2.3.1					1,00								1,00								
4.3	CONSTRUÇÃO DA CASA DE COMANDO																				
4.3.1	SERVIÇOS PRELIMINARES																				
4.3.1.1	98524	SINAPI	LIMPEZA MANUAL DE VEGETAÇÃO EM TERRENO COM ENXADA. AF_03/2024	M2					10,00	10,00		100,00	100,00								
4.3.1.1.1																					
4.3.1.2	99059	SINAPI	LOCAÇÃO CONVENCIONAL DE OBRA, UTILIZANDO GABARITO DE TÁBUAS CORRIDAS PONTALEITADAS A CADA 2,00M - 2 UTILIZAÇÕES. AF_03/2024	M																	
4.3.1.2.1							2,70						5,40								
4.3.1.2.2						2,0000000	2,40						4,80								
4.3.2	MOVIMENTO DE TERRA																				
4.3.2.1	93358	SINAPI	ESCAVAÇÃO MANUAL DE VALA. AF_09/2024	M3																	
4.3.2.1.1						2,0000000	2,30	0,30	0,60		0,41	0,82									
4.3.2.1.2						2,0000000	2,00	0,30	0,60		0,36	0,72									
4.3.3	INFRAESTRUTURA																				
4.3.3.1	96617	SINAPI	LASTRO DE CONCRETO MAGRO, APLICADO EM BLOCOS DE COROAMENTO OU SAPATAS, ESPESSURA DE 3 CM. AF_01/2024	M2																	
4.3.3.1.1						2,0000000	2,30	0,30		0,69		1,38									
4.3.3.1.2						2,0000000	2,00	0,30		0,60		1,20									

DATA BASE: SINAPI PI 09/2025, SEINFRA CE 28, ORSE SE 09/2025, SICRO PI 10/2025, SEM DESONERAÇÃO												
ITEM	CÓDIGO	FONTE	DESCRIÇÃO	UNID.	QUANT.	COEF.	COMP. (m)	LARG. (m)	ALT. (m)	ÁREA (m²)	VOL. (m³)	BDI (%):
4.5.2.1.1						2,000000	0,50	0,50			0,13	TOTAL
4.5.3 INSTALAÇÕES HIDRÁULICAS												
4.5.3.1	COMPOS27	PRÓPRIA	ADQUIÇÃO E ASSENTAMENTO DE TUBO RÍGIDO PVC, CLASSE 12, DN 50 MM, INCLUSIVE CONEXÕES	M								15,00
4.5.3.1.1					15,00							15,00
4.5.3.2	94497	SINAPI	REGISTRO DE GAVETA BRUTO, LATÃO, ROSCÁVEL, 1 1/2" - FORNECIMENTO E INSTALAÇÃO. AF_08/2021	UN								1,00
4.5.3.2.1					1,00							1,00
4.6 RESERVAÇÃO												
4.6.1	COMPOS32	PRÓPRIA	RESERVATÓRIO ELEVADO C/ CAIXA D'ÁGUA EM FIBRA DE VIDRO DE 10.000 LITROS APOIADO EM ESTRUTURA PRÉ-MOLDADA EM CONCRETO, COMPOSTA DE CAPTEL P/APOIO DA CAIXA E 3 PILARES C/ALTURA ÚTIL = 7,00M. INCLUSIVE FRETE E MONTAGEM NO LOCAL. EXCETO INST. HIDRAULICA	UND								1,00
4.6.1.1	1	RESERVATÓRIO ELEVADO DE 10 MIL LITROS			1,00							1,00
4.7 DISTRIBUIÇÃO (CHAFARIZ)												
4.7.1	COMPOS27	PRÓPRIA	ADQUIÇÃO E ASSENTAMENTO DE TUBO RÍGIDO PVC, CLASSE 12, DN 50 MM, INCLUSIVE CONEXÕES	M								18,00
4.7.1.1						18,00						18,00
4.7.2	COMP213	PRÓPRIA	CONCRETO ARMADO FCK=15MPA FABRICADO NA OBRA, ADENSADO E LANÇADO, PARA USO GERAL, COM FORMAS PLANAS EM COMPENSADO RESINADO 12MM (05 USOS) (REF: 06457/ORSE-ORSE-05/2025)	M3								0,26
4.7.2.1						2,000000	0,50	0,50	0,50		0,13	0,26
4.7.3	86906	SINAPI	TORNEIRA CROMADA DE MESA, 1/2" OU 3/4", PARA LAVATÓRIO, PADRÃO POPULAR - FORNECIMENTO E INSTALAÇÃO. AF_01/2020	UN								4,00
4.7.3.1					4,00							4,00
4.7.4	92920	SINAPI	LUVA DE REDUÇÃO, EM FERRO GALVANIZADO, 1" X 3/4", CONEXÃO ROSQUEADA, INSTALADO EM REDE DE ALIMENTAÇÃO PARA HIDRANTE - FORNECIMENTO E INSTALAÇÃO. AF_10/2020	UN								4,00
4.7.4.1					4,00							4,00
4.7.5	COMPCH08	PRÓPRIA	CRUZETA DE FERRO GALVANIZADO, COM ROSCA BSP, DE 1"	UN								1,00
4.7.5.1					1,00							1,00
4.7.6	COMPCH01	PRÓPRIA	TÊ, EM FERRO GALVANIZADO, 1", CONEXÃO ROSQUEADA, INSTALADO EM PRUMADAS - FORNECIMENTO E INSTALAÇÃO.	UN								1,00
4.7.6.1					1,00							1,00
4.7.7	COMPCH02	PRÓPRIA	LUVA DE FERRO GALVANIZADO, COM ROSCA BSP, DE 1". FORNECIMENTO E INSTALAÇÃO	UN								1,00
4.7.7.1					1,00							1,00
4.7.8	COMPCH03	PRÓPRIA	CURVA 90 GRAUS DE FERRO GALVANIZADO, COM ROSCA BSP FEMEA, DE 1"- FORNECIMENTO E INSTALAÇÃO	UN								1,00
4.7.8.1					1,00							1,00
4.7.9	COMPCH04	PRÓPRIA	TUBO DE AÇO GALVANIZADO COM COSTURA 1" (25MM), INCLUSIVE CONEXOES - FORNECIMENTO E INSTALAÇÃO	M								3,00
4.7.9.1					3,00							3,00
4.7.10	COMPCH05	PRÓPRIA	BUCHA DE REDUÇÃO DE FERRO GALVANIZADO, COM ROSCA BSP, DE 1 1/2" X 1"- FORNECIMENTO E INSTALAÇÃO	UN								1,00
4.7.10.1					1,00							1,00
4.7.11	94497	SINAPI	REGISTRO DE GAVETA BRUTO, LATÃO, ROSCÁVEL, 1 1/2" - FORNECIMENTO E INSTALAÇÃO. AF_08/2021	UN								2,00
4.7.11.1					2,00							2,00
4.7.12	COMPCH07	PRÓPRIA	ADAPTADOR CURTO COM BOLSA E ROSCA PARA REGISTRO, PVC, SOLDÁVEL, DN 40MM X 1.1/2, INSTALADO EM PRUMADA DE ÁGUA - FORNECIMENTO E INSTALAÇÃO	UN								1,00

MUNICÍPIO DE MONSENHOR GIL - PI
IMPLANTAÇÃO DE 3 (TRÊS) SISTEMAS SIMPLIFICADO DE ABASTECIMENTO DE ÁGUA EM COMUNIDADES RURAIS DO MUNICÍPIO DE MONSENHOR GIL-PI
PLANILHA DE COMPOSIÇÕES UNITÁRIAS

DATA BASE: SINAPI PI 09/2025, SEINFRA CE 28, ORSE SE 09/2025, SICRO PI 10/2025, SEM DESONERAÇÃO

LEIS SOCIAIS (%): 113,33

BDI (%): 24,84

CLASSE/TIPO	CÓDIGO	FONTE	DESCRIÇÃO	UNID.	COEF.	P. UNIT. (R\$)	TOTAL (R\$)
SERP	COMPOS25	PRÓPRIA	ADMINISTRAÇÃO LOCAL DA OBRA	MÊS		12.282,96	
COMPOSICAO	90777	SINAPI	ENGENHEIRO CIVIL DE OBRA JUNIOR COM ENCARGOS COMPLEMENTARES	H	24	129,24	3.101,76
COMPOSICAO	90776	SINAPI	ENCARREGADO GERAL COM ENCARGOS COMPLEMENTARES	H	100	35,39	3.539,00
COMPOSICAO	90766	SINAPI	ALMOXARIFE COM ENCARGOS COMPLEMENTARES	H	100	22,81	2.281,00
INSUMO	02789/ORSE	ORSE	VEÍCULO LEVE - PICK UP (97KW)	H	24	10,56	253,44
COMPOSICAO	90778	SINAPI	ENGENHEIRO CIVIL DE OBRA PLENO COM ENCARGOS COMPLEMENTARES	H	24	129,49	3.107,76
TOTAL SEM BDI - COMPOS25							12.282,96
TAXA DE BDI (24,84 %)							3.051,09
TOTAL COM BDI - COMPOS25							15.334,05

CLASSE/TIPO	CÓDIGO	FONTE	DESCRIÇÃO	UNID.	COEF.	P. UNIT. (R\$)	TOTAL (R\$)
SINAV	103689	SINAPI	FORNECIMENTO E INSTALAÇÃO DE PLACA DE OBRA COM CHAPA GALVANIZADA E ESTRUTURA DE MADEIRA. AF_03/2022_P5	M2		463,44	
COMPOSICAO	102234	SINAPI	PINTURA IMUNIZANTE PARA MADEIRA, 2 DEMÃOS. AF_01/2021	M2	0,5	24,82	12,41
COMPOSICAO	88316	SINAPI	SERVENTE COM ENCARGOS COMPLEMENTARES	H	1,1186	21,71	24,28
COMPOSICAO	88262	SINAPI	CARPINTEIRO DE FORMAS COM ENCARGOS COMPLEMENTARES	H	0,3729	26,97	10,05
INSUMO	5069	SINAPI	PREGO DE ACO POLIDO COM CABECA 17 X 27 (2 1/2 X 11)	KG	0,0132	20,74	0,27
INSUMO	5065	SINAPI	PREGO DE ACO POLIDO COM CABECA 10 X 10 (7/8 X 17)	KG	0,0113	38,70	0,43
INSUMO	4813	SINAPI	PLACA DE OBRA (PARA CONSTRUCAO CIVIL) EM CHAPA GALVANIZADA *N. 22*, ADESIVADA, DE *2,4 X 1,2* M (SEM POSTES PARA FIXACAO)	M2	1	400,00	400,00
INSUMO	4509	SINAPI	SARRAFO *2,5 X 10* CM EM PINUS, MISTA OU EQUIVALENTE DA REGIAO - BRUTA	M	3,2083	4,99	16,00
TOTAL SEM BDI - 103689							463,44
TAXA DE BDI (24,84 %)							115,12
TOTAL COM BDI - 103689							578,56

CLASSE/TIPO	CÓDIGO	FONTE	DESCRIÇÃO	UNID.	COEF.	P. UNIT. (R\$)	TOTAL (R\$)
INSTHR	COMPOS3	PRÓPRIA	LOCAÇÃO DO POÇO COM ESTUDO GEOLÓGICO/HIDROGEOLÓGICO/GEOFÍSICO	UN		1.877,10	
COMPOSICAO	88255	SINAPI	AUXILIAR TÉCNICO DE ENGENHARIA COM ENCARGOS COMPLEMENTARES	H	10	26,54	265,40
INSUMO	02789/ORSE	ORSE	VEÍCULO LEVE - PICK UP (97KW)	H	30	10,56	316,80
COMPOSICAO	90778	SINAPI	ENGENHEIRO CIVIL DE OBRA PLENO COM ENCARGOS COMPLEMENTARES	H	10	129,49	1.294,90
TOTAL SEM BDI - COMPOS3							1.877,10
TAXA DE BDI (24,84 %)							466,27
TOTAL COM BDI - COMPOS3							2.343,37

CLASSE/TIPO	CÓDIGO	FONTE	DESCRIÇÃO	UNID.	COEF.	P. UNIT. (R\$)	TOTAL (R\$)
INSTHR	COMPOS4	PRÓPRIA	TRANSPORTE DE MÁQUINAS E EQUIPAMENTOS	KM		5,50	
INSUMO	13957/ORSE	ORSE	TRANSPORTES DE MÁQUINAS E EQUIPAMENTOS POR CAMINHÃO MUNCK	KM	1	5,50	5,50
TOTAL SEM BDI - COMPOS4							5,50
TAXA DE BDI (24,84 %)							1,37
TOTAL COM BDI - COMPOS4							6,87

CLASSE/TIPO	CÓDIGO	FONTE	DESCRIÇÃO	UNID.	COEF.	P. UNIT. (R\$)	TOTAL (R\$)
INSTHR	COMP239	PRÓPRIA	PERFURAÇÃO EM ROCHA FRIÁVEL (REGOLITO OU SEDIMENTAR) PELO "SISTEMA PERCURSSIVO" DIÂMETRO 10" - FONTE: CAESB-8010008011033 (ADAPTADO)	M		288,29	
COMPOSICAO	88297	SINAPI	OPERADOR DE MÁQUINAS E EQUIPAMENTOS COM ENCARGOS COMPLEMENTARES	H	1	27,16	27,16
COMPOSICAO	88250	SINAPI	AUXILIAR DE MECÂNICO COM ENCARGOS COMPLEMENTARES	H	2	21,18	42,36
COMPOSICAO	88275	SINAPI	MECÂNICO DE EQUIPAMENTOS PESADOS COM ENCARGOS COMPLEMENTARES	H	0,5	33,13	16,56
INSUMO	05053/ORSE	ORSE	PERFURAÇÃO ROCHA CALCÁRIA - CALCÁRIO / CAMADAS ALTERADAS DN 10" (POÇO 150M)	M	1	202,21	202,21
TOTAL SEM BDI - COMP239							288,29
TAXA DE BDI (24,84 %)							71,61
TOTAL COM BDI - COMP239							359,90

CLASSE/TIPO	CÓDIGO	FONTE	DESCRIÇÃO	UNID.	COEF.	P. UNIT. (R\$)	TOTAL (R\$)
INSTHR	COMP241	PRÓPRIA	PERFURAÇÃO EM ROCHA FRIÁVEL (REGOLITO OU SEDIMENTAR) PELO "SISTEMA PERCURSSIVO" DIÂMETRO 6" - FONTE: CAESB-8010008011031 (ADAPTADO)	M		256,81	
COMPOSICAO	88297	SINAPI	OPERADOR DE MÁQUINAS E EQUIPAMENTOS COM ENCARGOS COMPLEMENTARES	H	0,7	27,16	19,01
COMPOSICAO	88250	SINAPI	AUXILIAR DE MECÂNICO COM ENCARGOS COMPLEMENTARES	H	4,4	21,18	93,19
COMPOSICAO	88275	SINAPI	MECÂNICO DE EQUIPAMENTOS PESADOS COM ENCARGOS COMPLEMENTARES	H	0,25	33,13	8,28
INSUMO	05053/ORSE	ORSE	PERFURAÇÃO ROCHA CALCÁRIA - CALCÁRIO / CAMADAS ALTERADAS DN 6" (POÇO 150M)	M	1	136,33	136,33
TOTAL SEM BDI - COMP241							256,81
TAXA DE BDI (24,84 %)							63,79
TOTAL COM BDI - COMP241							320,60

CLASSE/TIPO	CÓDIGO	FONTE	DESCRIÇÃO	UNID.	COEF.	P. UNIT. (R\$)	TOTAL (R\$)
INSTHR	COMPOS10	PRÓPRIA	CIMENTAÇÃO SANITÁRIA	M		99,51	
COMPOSICAO	88309	SINAPI	PEDREIRO COM ENCARGOS COMPLEMENTARES	H	0,22	27,39	6,02
COMPOSICAO	88242	SINAPI	AJUDANTE DE PEDREIRO COM ENCARGOS COMPLEMENTARES	H	0,22	22,42	4,93

MUNICÍPIO DE MONSENHOR GIL - PI
IMPLANTAÇÃO DE 3 (TRÊS) SISTEMAS SIMPLIFICADO DE ABASTECIMENTO DE ÁGUA EM COMUNIDADES RURAIS DO MUNICÍPIO DE MONSENHOR GIL-PI
PLANILHA DE COMPOSIÇÕES UNITÁRIAS

DATA BASE: SINAPI PI 09/2025, SEINFRA CE 28, ORSE SE 09/2025, SICRO PI 10/2025, SEM DESONERAÇÃO					LEIS SOCIAIS (%): 113,33		BDI (%): 24,84
COMPOSICAO	88628	SINAPI	ARGAMASSA TRAÇO 1:3 (EM VOLUME DE CIMENTO E AREIA MÉDIA ÚMIDA), PREPARO MECÂNICO COM BETONEIRA 400 L. AF_08/2019	M3	0,13	681,26	88,56
TOTAL SEM BDI - COMPOS10							99,51
TAXA DE BDI (24,84 %)							24,72
TOTAL COM BDI - COMPOS10							124,23

CLASSE/TIPO	CÓDIGO	FONTE	DESCRIÇÃO	UNID.	COEF.	P. UNIT. (R\$)	TOTAL (R\$)
INSTHR	COMPOS11	PRÓPRIA	LAJE DE PROTEÇÃO EM CONCRETO (1,0 M X 1,0 M X 0,15 M)	M²		1.259,22	
COMPOSICAO	88309	SINAPI	PEDREIRO COM ENCARGOS COMPLEMENTARES	H	3,16	27,39	86,55
COMPOSICAO	88242	SINAPI	AJUDANTE DE PEDREIRO COM ENCARGOS COMPLEMENTARES	H	1,8336	22,42	41,10
COMPOSICAO	94964	SINAPI	CONCRETO FCK = 20MPA, TRAÇO 1:2,7:3 (EM MASSA SECA DE CIMENTO/ AREIA MÉDIA/ BRITA 1) - PREPARO MECÂNICO COM BETONEIRA 400 L. AF_05/2021	M3	1	642,13	642,13
COMPOSICAO	97086	SINAPI	FABRICAÇÃO, MONTAGEM E DESMONTAGEM DE FORMA PARA RADIER, PISO DE CONCRETO OU LAJE SOBRE SOLO, EM MADEIRA SERRADA, 4 UTILIZAÇÕES. AF_09/2021	M2	4	122,36	489,44
TOTAL SEM BDI - COMPOS11							1.259,22
TAXA DE BDI (24,84 %)							312,79
TOTAL COM BDI - COMPOS11							1.572,01

CLASSE/TIPO	CÓDIGO	FONTE	DESCRIÇÃO	UNID.	COEF.	P. UNIT. (R\$)	TOTAL (R\$)
INSTHR	COMPOS12	PRÓPRIA	DESENVOLVIMENTO COM BOMBA SUBMERSA	H		207,19	
COMPOSICAO	88297	SINAPI	OPERADOR DE MÁQUINAS E EQUIPAMENTOS COM ENCARGOS COMPLEMENTARES	H	1	27,16	27,16
COMPOSICAO	88250	SINAPI	AUXILIAR DE MECÂNICO COM ENCARGOS COMPLEMENTARES	H	2	21,18	42,36
INSUMO	3346	SINAPI	LOCACAO DE GRUPO GERADOR *80 A 125* KVA, MOTOR DIESEL, REBOCAVEL, ACIONAMENTO MANUAL	H	1	25,68	25,68
COTACAO	CAESB8	PRÓPRIA	EQUIPAMENTO PARA PERFURAÇÃO PELO SISTEMA PERCUSSIVO, COMPOSTO POR: MÁQUINA PERCUSSORA COMPLETA, DIESEL, POTÊNCIA 50/70 CV, INCLUSIVE COM MOBILIZAÇÃO E DESMOBILIZAÇÃO	H	1	109,68	109,68
INSUMO	06795/ORSE	ORSE	ALUGUEL DE BOMBA SUBMERSA Ø 3" 220/380V TRIFÁSICA 5 CV	H	1	2,31	2,31
TOTAL SEM BDI - COMPOS12							207,19
TAXA DE BDI (24,84 %)							51,47
TOTAL COM BDI - COMPOS12							258,66

CLASSE/TIPO	CÓDIGO	FONTE	DESCRIÇÃO	UNID.	COEF.	P. UNIT. (R\$)	TOTAL (R\$)
INSTHR	COMPOS13	PRÓPRIA	TESTE VAZÃO COM BOMBA SUBMERSA	H		97,51	
COMPOSICAO	88297	SINAPI	OPERADOR DE MÁQUINAS E EQUIPAMENTOS COM ENCARGOS COMPLEMENTARES	H	1	27,16	27,16
COMPOSICAO	88250	SINAPI	AUXILIAR DE MECÂNICO COM ENCARGOS COMPLEMENTARES	H	2	21,18	42,36
INSUMO	3346	SINAPI	LOCACAO DE GRUPO GERADOR *80 A 125* KVA, MOTOR DIESEL, REBOCAVEL, ACIONAMENTO MANUAL	H	1	25,68	25,68
INSUMO	06795/ORSE	ORSE	ALUGUEL DE BOMBA SUBMERSA Ø 3" 220/380V TRIFÁSICA 5 CV	H	1	2,31	2,31
TOTAL SEM BDI - COMPOS13							97,51
TAXA DE BDI (24,84 %)							24,22
TOTAL COM BDI - COMPOS13							121,73

CLASSE/TIPO	CÓDIGO	FONTE	DESCRIÇÃO	UNID.	COEF.	P. UNIT. (R\$)	TOTAL (R\$)
INSTHR	COMPOS14	PRÓPRIA	DESINFECÇÃO	H		102,24	
COMPOSICAO	88297	SINAPI	OPERADOR DE MÁQUINAS E EQUIPAMENTOS COM ENCARGOS COMPLEMENTARES	H	1	27,16	27,16
COMPOSICAO	88250	SINAPI	AUXILIAR DE MECÂNICO COM ENCARGOS COMPLEMENTARES	H	1	21,18	21,18
COMPOSICAO	88316	SINAPI	SERVENTE COM ENCARGOS COMPLEMENTARES	H	1	21,71	21,71
INSUMO	3346	SINAPI	LOCACAO DE GRUPO GERADOR *80 A 125* KVA, MOTOR DIESEL, REBOCAVEL, ACIONAMENTO MANUAL	H	1	25,68	25,68
INSUMO	06795/ORSE	ORSE	ALUGUEL DE BOMBA SUBMERSA Ø 3" 220/380V TRIFÁSICA 5 CV	H	1	2,31	2,31
COTACAO	EMBASA1	PRÓPRIA	HIPOCLORITO DE SÓDIO	L	1	4,20	4,20
TOTAL SEM BDI - COMPOS14							102,24
TAXA DE BDI (24,84 %)							25,40
TOTAL COM BDI - COMPOS14							127,64

CLASSE/TIPO	CÓDIGO	FONTE	DESCRIÇÃO	UNID.	COEF.	P. UNIT. (R\$)	TOTAL (R\$)
INSTHR	COMPOS15	PRÓPRIA	RELATÓRIO TÉCNICO	UN		1.294,90	
COMPOSICAO	90778	SINAPI	ENGENHEIRO CIVIL DE OBRA PLENO COM ENCARGOS COMPLEMENTARES	H	10	129,49	1.294,90
TOTAL SEM BDI - COMPOS15							1.294,90
TAXA DE BDI (24,84 %)							321,65
TOTAL COM BDI - COMPOS15							1.616,55

CLASSE/TIPO	CÓDIGO	FONTE	DESCRIÇÃO	UNID.	COEF.	P. UNIT. (R\$)	TOTAL (R\$)
INSTHR	COMPOS16	PRÓPRIA	ANÁLISE FÍSICO-QUÍMICA DA ÁGUA	UN		565,21	
COMPOSICAO	06312/ORSE	ORSE	ANÁLISE FÍSICO-QUÍMICA DA ÁGUA	UN	1	565,21	565,21
TOTAL SEM BDI - COMPOS16							565,21
TAXA DE BDI (24,84 %)							140,40
TOTAL COM BDI - COMPOS16							705,61

CLASSE/TIPO	CÓDIGO	FONTE	DESCRIÇÃO	UNID.	COEF.	P. UNIT. (R\$)	TOTAL (R\$)
INSTHR	COMPOS1	PRÓPRIA	FORNECIMENTO E INSTALAÇÃO DE REVESTIMENTO GEOMECÂNICO STANDART DN-154-S	M		170,76	
COMPOSICAO	88297	SINAPI	OPERADOR DE MÁQUINAS E EQUIPAMENTOS COM ENCARGOS COMPLEMENTARES	H	0,1063	27,16	2,88
COMPOSICAO	88316	SINAPI	SERVENTE COM ENCARGOS COMPLEMENTARES	H	0,3189	21,71	6,92
COTACAO	CAESB1	PRÓPRIA	EQUIPAMENTOS PARA PERFURAÇÃO PELO "SISTEMA ROTOPNEUMÁTICO", COMPOSTO POR MÁQUINA ROTOPNEUMÁTICO, DIESEL	HPROD	0,1063	420,50	44,69

MUNICÍPIO DE MONSENHOR GIL - PI
IMPLANTAÇÃO DE 3 (TRÊS) SISTEMAS SIMPLIFICADO DE ABASTECIMENTO DE ÁGUA EM COMUNIDADES RURAIS DO MUNICÍPIO DE MONSENHOR GIL-PI
PLANILHA DE COMPOSIÇÕES UNITÁRIAS

DATA BASE: SINAPI PI 09/2025, SEINFRA CE 28, ORSE SE 09/2025, SICRO PI 10/2025, SEM DESONERAÇÃO						LEIS SOCIAIS (%):	113,33	BDI (%):	24,84
INSUMO	9854	SINAPI	TUBO PVC DE REVESTIMENTO GEOMECANICO NERVURADO STANDARD, DN = 154 MM, COMPRIMENTO = 2 M	M	1,01	115,12		116,27	
TOTAL SEM BDI - COMPOS1								170,76	
TAXA DE BDI (24,84 %)								42,42	
TOTAL COM BDI - COMPOS1								213,18	

CLASSE/TIPO	CÓDIGO	FONTE	DESCRIÇÃO	UNID.	COEF.	P. UNIT. (R\$)	TOTAL (R\$)
INSTHR	COMPOS2	PRÓPRIA	FORNECIMENTO E INSTALAÇÃO DE TAMPA PARA POÇO	UN		109,94	
COMPOSICAO	88267	SINAPI	ENCANADOR OU BOMBEIRO HIDRÁULICO COM ENCARGOS COMPLEMENTARES	H	0,1	26,67	2,66
INSUMO	05128/ORSE	ORSE	TAMPA DE POÇO GALVANIZADA EM 6"	UN	1	107,28	107,28
TOTAL SEM BDI - COMPOS2							109,94
TAXA DE BDI (24,84 %)							27,31
TOTAL COM BDI - COMPOS2							137,25

CLASSE/TIPO	CÓDIGO	FONTE	DESCRIÇÃO	UNID.	COEF.	P. UNIT. (R\$)	TOTAL (R\$)
INSTHR	COMPOS17	PRÓPRIA	FORNECIMENTO E INSTALAÇÃO DE BOMBA SUBMERSA DE 3CV, MONOFÁSICA, 220 V, LEÃO OU SIMILAR	UN		3.515,68	
COMPOSICAO	88248	SINAPI	AUXILIAR DE ENCANADOR OU BOMBEIRO HIDRÁULICO COM ENCARGOS COMPLEMENTARES	H	1,3	21,82	28,36
COMPOSICAO	88264	SINAPI	ELETRICISTA COM ENCARGOS COMPLEMENTARES	H	0,3	27,74	8,32
COMPOSICAO	88267	SINAPI	ENCANADOR OU BOMBEIRO HIDRÁULICO COM ENCARGOS COMPLEMENTARES	H	0,3	26,67	8,00
COTACAO	COTA01	PRÓPRIA	BOMBA 3CV MONOFÁSICA 220V	UN	1	3.471,00	3.471,00
TOTAL SEM BDI - COMPOS17							3.515,68
TAXA DE BDI (24,84 %)							873,29
TOTAL COM BDI - COMPOS17							4.388,97

CLASSE/TIPO	CÓDIGO	FONTE	DESCRIÇÃO	UNID.	COEF.	P. UNIT. (R\$)	TOTAL (R\$)
INSTHR	COMPOS29	PRÓPRIA	FORNECIMENTO E INSTALAÇÃO DE PAINEL DE COMANDO ELÉTRICO PARA BOMBA 3CV, MONOFÁSICO	UN		773,30	
COMPOSICAO	88264	SINAPI	ELETRICISTA COM ENCARGOS COMPLEMENTARES	H	6	27,74	166,44
COMPOSICAO	88247	SINAPI	AUXILIAR DE ELETRICISTA COM ENCARGOS COMPLEMENTARES	H	6	22,81	136,86
COTACAO	COTA11	PRÓPRIA	PAINEL DE COMANDO MONOFÁSICO	UN	1	470,00	470,00
TOTAL SEM BDI - COMPOS29							773,30
TAXA DE BDI (24,84 %)							192,09
TOTAL COM BDI - COMPOS29							965,39

CLASSE/TIPO	CÓDIGO	FONTE	DESCRIÇÃO	UNID.	COEF.	P. UNIT. (R\$)	TOTAL (R\$)
INSTHR	COMPOS19	PRÓPRIA	FORNECIMENTO E INSTALAÇÃO DE TUBO EDUTOR DE PVC DE 1 1/2" COM LUVA	M		47,01	
COMPOSICAO	88248	SINAPI	AUXILIAR DE ENCANADOR OU BOMBEIRO HIDRÁULICO COM ENCARGOS COMPLEMENTARES	H	0,304	21,82	6,63
COMPOSICAO	88267	SINAPI	ENCANADOR OU BOMBEIRO HIDRÁULICO COM ENCARGOS COMPLEMENTARES	H	0,089	26,67	2,37
INSUMO	3939	SINAPI	LUVA DE FERRO GALVANIZADO, COM ROSCA BSP, DE 1 1/2"	UN	0,25	19,67	4,91
INSUMO	3146	SINAPI	FITA VEDA ROSCA, EM PTFE, ROLO DE 18 MM X 10 M (L X C)	UN	0,25	4,14	1,03
INSUMO	9862	SINAPI	TUBO PVC, ROSCAVEL, 1 1/2", ÁGUA FRIA PREDIAL	M	1	32,07	32,07
TOTAL SEM BDI - COMPOS19							47,01
TAXA DE BDI (24,84 %)							11,68
TOTAL COM BDI - COMPOS19							58,69

CLASSE/TIPO	CÓDIGO	FONTE	DESCRIÇÃO	UNID.	COEF.	P. UNIT. (R\$)	TOTAL (R\$)
INSTHR	COMPOS24	PRÓPRIA	FORNECIMENTO E INSTALAÇÃO DE CABO CHATO SUBMERSO DE 3 X 6 MM²	M		25,98	
COMPOSICAO	88264	SINAPI	ELETRICISTA COM ENCARGOS COMPLEMENTARES	H	0,051	27,74	1,41
COMPOSICAO	88247	SINAPI	AUXILIAR DE ELETRICISTA COM ENCARGOS COMPLEMENTARES	H	0,051	22,81	1,16
INSUMO	34622	SINAPI	CABO FLEXIVEL PVC 750 V, 3 CONDUTORES DE 6,0 MM2	M	1	23,41	23,41
TOTAL SEM BDI - COMPOS24							25,98
TAXA DE BDI (24,84 %)							6,45
TOTAL COM BDI - COMPOS24							32,43

CLASSE/TIPO	CÓDIGO	FONTE	DESCRIÇÃO	UNID.	COEF.	P. UNIT. (R\$)	TOTAL (R\$)
BOMB	102137	SINAPI	CHAVE DE BOIA AUTOMÁTICA SUPERIOR/INFERIOR 15A/250V - FORNECIMENTO E INSTALAÇÃO. AF_12/2020	UN		79,05	
COMPOSICAO	88264	SINAPI	ELETRICISTA COM ENCARGOS COMPLEMENTARES	H	0,633	27,74	17,55
COMPOSICAO	88247	SINAPI	AUXILIAR DE ELETRICISTA COM ENCARGOS COMPLEMENTARES	H	0,633	22,81	14,43
INSUMO	7588	SINAPI	AUTOMATICO DE BOIA SUPERIOR / INFERIOR, *15* A / 250 V	UN	1	47,07	47,07
TOTAL SEM BDI - 102137							79,05
TAXA DE BDI (24,84 %)							19,64
TOTAL COM BDI - 102137							98,69

CLASSE/TIPO	CÓDIGO	FONTE	DESCRIÇÃO	UNID.	COEF.	P. UNIT. (R\$)	TOTAL (R\$)
INSTHR	COMPOS21	PRÓPRIA	BARRILETE (CURVAS E CONEXÕES)	UN		2.185,53	
COMPOSICAO	88264	SINAPI	ELETRICISTA COM ENCARGOS COMPLEMENTARES	H	13,04	27,74	361,72
COMPOSICAO	88247	SINAPI	AUXILIAR DE ELETRICISTA COM ENCARGOS COMPLEMENTARES	H	13,04	22,81	297,44
INSUMO	12898	SINAPI	MANOMETRO COM CAIXA EM ACO PINTADO, ESCALA *10* KGF/CM2 (*10* BAR), DIAMETRO NOMINAL DE 100 MM, CONEXAO DE 1/2"	UN	1	233,13	233,13
INSUMO	10409	SINAPI	VALVULA DE RETENCAO HORIZONTAL, DE BRONZE (PN-25), 1 1/2", 400 PSI, TAMPA DE PORCA DE UNIAO, EXTREMIDADES COM ROSCA	UN	1	319,28	319,28
INSUMO	6010	SINAPI	REGISTRO GAVETA BRUTO EM LATAO FORIADO, BITOLA 1 1/2"	UN	1	110,99	110,99
INSUMO	6297	SINAPI	TE DE FERRO GALVANIZADO, DE 1 1/2"	UN	2	35,91	71,82
INSUMO	72	SINAPI	ADAPTADOR PVC, ROSCAVEL, COM FLANGES E ANEL DE VEDACAO, 1 1/2", PARA CAIXA D'AGUA	UN	1	51,47	51,47

MUNICÍPIO DE MONSENHOR GIL - PI
IMPLANTAÇÃO DE 3 (TRÊS) SISTEMAS SIMPLIFICADO DE ABASTECIMENTO DE ÁGUA EM COMUNIDADES RURAIS DO MUNICÍPIO DE MONSENHOR GIL-PI
PLANILHA DE COMPOSIÇÕES UNITÁRIAS

DATA BASE: SINAPI PI 09/2025, SEINFRA CE 28, ORSE SE 09/2025, SICRO PI 10/2025, SEM DESONERAÇÃO						LEIS SOCIAIS (%):	113,33	BDI (%):	24,84
INSUMO	12424	SINAPI	UNIAO DE FERRO GALVANIZADO, COM ASSENTO CONICO DE BRONZE, DE 1 1/2"	UN	1	82,38		82,38	
INSUMO	4209	SINAPI	NIPLE DE FERRO GALVANIZADO, COM ROSCA BSP, DE 1 1/2"	UN	4	19,38		77,52	
INSUMO	4893	SINAPI	PLUG OU BUJAO DE FERRO GALVANIZADO, DE 1 1/2"	UN	1	12,09		12,09	
INSUMO	788	SINAPI	BUCHA DE REDUCAO DE FERRO GALVANIZADO, COM ROSCA BSP, DE 2" X 1 1/2"	UN	2	23,82		47,64	
INSUMO	3939	SINAPI	LUVA DE FERRO GALVANIZADO, COM ROSCA BSP, DE 1 1/2"	UN	1	19,67		19,67	
INSUMO	04840/ORSE	ORSE	ABRACADEIRA EM FERRO GALVANIZADO DN 150MM	UN	1	55,34		55,34	
INSUMO	1789	SINAPI	CURVA 90 GRAUS DE FERRO GALVANIZADO, COM ROSCA BSP FEMEA, DE 1 1/2"	UN	2	68,05		136,10	
INSUMO	21012	SINAPI	TUBO ACO GALVANIZADO COM COSTURA, CLASSE LEVE, DN 40 MM (1 1/2"), E = 3,00 MM, *3,48* KG/M (NBR 5580)	M	6	51,49		308,94	
TOTAL SEM BDI - COMPOS21								2.185,53	
TAXA DE BDI (24,84 %)								542,89	
TOTAL COM BDI - COMPOS21								2.728,42	

CLASSE/TIPO	CÓDIGO	FONTE	DESCRIÇÃO	UNID.	COEF.	P. UNIT. (R\$)	TOTAL (R\$)
INSTHR	COMPOS26	PRÓPRIA	AQUISIÇÃO E INSTALAÇÃO DE DOSADOR DE CLORO	UND		1.108,07	
COMPOSICAO	88267	SINAPI	ENCANADOR OU BOMBEIRO HIDRÁULICO COM ENCARGOS COMPLEMENTARES	H	4	26,67	106,68
COMPOSICAO	88248	SINAPI	AUXILIAR DE ENCANADOR OU BOMBEIRO HIDRÁULICO COM ENCARGOS COMPLEMENTARES	H	4	21,82	87,28
INSUMO	108	SINAPI	ADAPTADOR PVC SOLDABEL CURTO COM BOLSA E ROSCA, 32 MM X 1", PARA AGUA FRIA	UN	4	1,83	7,32
INSUMO	01431/ORSE	ORSE	LUVA PVC RIGIDO ROSCAVEL D=1 "	UN	2	4,78	9,56
INSUMO	1957	SINAPI	CURVA DE PVC 90 GRAUS, SOLDABEL, 32 MM, COR MARROM, PARA AGUA FRIA PREDIAL	UN	4	6,61	26,44
INSUMO	11675	SINAPI	REGISTRO DE ESFERA, PVC, COM VOLANTE, VS, SOLDABEL, DN 32 MM, COM CORPO DIVIDIDO	UN	3	52,85	158,55
INSUMO	7140	SINAPI	TE SOLDABEL, PVC, 90 GRAUS, 32 MM, PARA AGUA FRIA PREDIAL (NBR 5648)	UN	1	3,86	3,86
INSUMO	3536	SINAPI	JOELHO PVC, SOLDABEL, 90 GRAUS, 32 MM, COR MARROM, PARA AGUA FRIA PREDIAL	UN	1	2,48	2,48
INSUMO	9869	SINAPI	TUBO PVC, SOLDABEL, DE 32 MM, AGUA FRIA (NBR-5648)	M	2	9,17	18,34
COTACAO	COTA10	PRÓPRIA	COLAR DE TOMADA FOFO PARA PVC 40MM X 32MM	UND	2	20,00	40,00
INSUMO	07065/ORSE	ORSE	HIPOCLORADOR OU DOSADOR DE SOLUÇÕES, COM REGULADOR P/ 6,12 OU 24 L/H	UN	1	647,56	647,56
TOTAL SEM BDI - COMPOS26							1.108,07
TAXA DE BDI (24,84 %)							275,24
TOTAL COM BDI - COMPOS26							1.383,31

CLASSE/TIPO	CÓDIGO	FONTE	DESCRIÇÃO	UNID.	COEF.	P. UNIT. (R\$)	TOTAL (R\$)
SUPRV	98524	SINAPI	LIMPEZA MANUAL DE VEGETAÇÃO EM TERRENO COM ENXADA. AF_03/2024	M2		4,62	
COMPOSICAO	88316	SINAPI	SERVENTE COM ENCARGOS COMPLEMENTARES	H	0,2132	21,71	4,62
TOTAL SEM BDI - 98524							4,62
TAXA DE BDI (24,84 %)							1,15
TOTAL COM BDI - 98524							5,77

CLASSE/TIPO	CÓDIGO	FONTE	DESCRIÇÃO	UNID.	COEF.	P. UNIT. (R\$)	TOTAL (R\$)
LOCA	99059	SINAPI	LOCAÇÃO CONVENCIONAL DE OBRA, UTILIZANDO GABARITO DE TÁBUAS CORRIDAS PONTALETADAS A CADA 2,00M - 2 UTILIZAÇÕES. AF_03/2024	M		60,16	
COMPOSICAO	94974	SINAPI	CONCRETO MAGRO PARA LASTRO, TRAÇO 1:4,5:4,5 (EM MASSA SECA DE CIMENTO/ AREIA MÉDIA/ BRITA 1) - PREPARO MANUAL. AF_05/2021	M3	0,004	585,53	2,34
COMPOSICAO	91693	SINAPI	SERRA CIRCULAR DE BANCADA COM MOTOR ELÉTRICO POTÊNCIA DE 5HP, COM COIFA PARA DISCO 10" - CHI DIURNO. AF_08/2015	CHI	0,028	27,26	0,76
COMPOSICAO	91692	SINAPI	SERRA CIRCULAR DE BANCADA COM MOTOR ELÉTRICO POTÊNCIA DE 5HP, COM COIFA PARA DISCO 10" - CHP DIURNO. AF_08/2015	CHP	0,007	28,81	0,20
COMPOSICAO	88262	SINAPI	CARPINTEIRO DE FORMAS COM ENCARGOS COMPLEMENTARES	H	0,7247	26,97	19,54
COMPOSICAO	88239	SINAPI	AJUDANTE DE CARPINTEIRO COM ENCARGOS COMPLEMENTARES	H	0,7247	22,20	16,08
INSUMO	10567	SINAPI	TABUA *2,5 X 23* CM EM PINUS, MISTA OU EQUIVALENTE DA REGIAO - BRUTA	M	0,55	11,13	6,12
INSUMO	7356	SINAPI	TINTA LATEX ACRILICA PREMIUM, COR BRANCO FOSCO	L	0,0256	29,79	0,76
INSUMO	5068	SINAPI	PREGO DE ACO POLIDO COM CABECA 17 X 21 (2 X 11)	KG	0,111	20,34	2,25
INSUMO	4433	SINAPI	CAIBRO NAO APARELHADO *6 X 6* CM, EM MACARANDUBA/MASSARANDUBA, ANGELIM OU EQUIVALENTE DA REGIAO - BRUTA	M	0,4125	19,55	8,06
INSUMO	4417	SINAPI	SARRAFO NAO APARELHADO *2,5 X 7* CM, EM MACARANDUBA/MASSARANDUBA, ANGELIM, PEROBA-ROSA OU EQUIVALENTE DA REGIAO - BRUTA	M	0,7445	5,44	4,05
TOTAL SEM BDI - 99059							60,16
TAXA DE BDI (24,84 %)							14,94
TOTAL COM BDI - 99059							75,10

CLASSE/TIPO	CÓDIGO	FONTE	DESCRIÇÃO	UNID.	COEF.	P. UNIT. (R\$)	TOTAL (R\$)
ESCAVL	93358	SINAPI	ESCAVAÇÃO MANUAL DE VALA. AF_09/2024	M3		85,87	
COMPOSICAO	88316	SINAPI	SERVENTE COM ENCARGOS COMPLEMENTARES	H	3,9557667	21,71	85,87
TOTAL SEM BDI - 93358							85,87
TAXA DE BDI (24,84 %)							21,33
TOTAL COM BDI - 93358							107,20

CLASSE/TIPO	CÓDIGO	FONTE	DESCRIÇÃO	UNID.	COEF.	P. UNIT. (R\$)	TOTAL (R\$)
-------------	--------	-------	-----------	-------	-------	----------------	-------------

MUNICÍPIO DE MONSENHOR GIL - PI
IMPLANTAÇÃO DE 3 (TRÊS) SISTEMAS SIMPLIFICADO DE ABASTECIMENTO DE ÁGUA EM COMUNIDADES RURAIS DO MUNICÍPIO DE MONSENHOR GIL-PI
PLANILHA DE COMPOSIÇÕES UNITÁRIAS

DATA BASE: SINAPI PI 09/2025, SEINFRA CE 28, ORSE SE 09/2025, SICRO PI 10/2025, SEM DESONERAÇÃO				LEIS SOCIAIS (%): 113,33		BDI (%): 24,84
LAST	96617	SINAPI	LASTRO DE CONCRETO MAGRO, APLICADO EM BLOCOS DE COROAMENTO OU SAPATAS, ESPESSURA DE 3 CM. AF_01/2024	M2		24,01
COMPOSICAO	94968	SINAPI	CONCRETO MAGRO PARA LASTRO, TRAÇO 1:4,5:4,5 (EM MASSA SECA DE CIMENTO/ AREIA MÉDIA/ BRITA 1) - PREPARO MECÂNICO COM BETONEIRA 600 L. AF_05/2021	M3	0,0339	525,66
COMPOSICAO	88316	SINAPI	SERVENTE COM ENCARGOS COMPLEMENTARES	H	0,0508	21,71
COMPOSICAO	88309	SINAPI	PEDREIRO COM ENCARGOS COMPLEMENTARES	H	0,1863	27,39
TOTAL SEM BDI - 96617						24,01
TAXA DE BDI (24,84 %)						5,96
TOTAL COM BDI - 96617						29,97

CLASSE/TIPO	CÓDIGO	FONTE	DESCRIÇÃO	UNID.	COEF.	P. UNIT. (R\$)	TOTAL (R\$)
DISS	103800	SINAPI	PEDRA ARGAMASSADA COM CIMENTO E AREIA 1:3, 40% DE ARGAMASSA EM VOLUME - AREIA E PEDRA DE MÃO COMERCIAIS - FORNECIMENTO E ASSENTAMENTO. AF_08/2022	M3		681,19	
COMPOSICAO	88629	SINAPI	ARGAMASSA TRAÇO 1:3 (EM VOLUME DE CIMENTO E AREIA MÉDIA ÚMIDA), PREPARO MANUAL. AF_08/2019	M3	0,4412	770,66	340,01
COMPOSICAO	88316	SINAPI	SERVENTE COM ENCARGOS COMPLEMENTARES	H	3,1021	21,71	67,34
COMPOSICAO	88309	SINAPI	PEDREIRO COM ENCARGOS COMPLEMENTARES	H	2,2158	27,39	60,69
INSUMO	4730	SINAPI	PEDRA DE MAO OU PEDRA RACHAO PARA ARRIMO/FUNDACAO (POSTO PEDREIRA/FORNECEDOR, SEM FRETE)	M3	0,9086	234,60	213,15
TOTAL SEM BDI - 103800							681,19
TAXA DE BDI (24,84 %)							169,21
TOTAL COM BDI - 103800							850,40

CLASSE/TIPO	CÓDIGO	FONTE	DESCRIÇÃO	UNID.	COEF.	P. UNIT. (R\$)	TOTAL (R\$)
ALVEV	103335	SINAPI	ALVENARIA DE VEDAÇÃO DE BLOCOS CERÂMICOS FURADOS NA HORIZONTAL DE 14X9X19 CM (ESPESURA 14 CM, BLOCO DEITADO) E ARGAMASSA DE ASSENTAMENTO COM PREPARO MANUAL. AF_12/2021	M2		148,88	
COMPOSICAO	88316	SINAPI	SERVENTE COM ENCARGOS COMPLEMENTARES	H	1,16	21,71	25,18
COMPOSICAO	88309	SINAPI	PEDREIRO COM ENCARGOS COMPLEMENTARES	H	2,32	27,39	63,54
COMPOSICAO	87369	SINAPI	ARGAMASSA TRAÇO 1:2:8 (EM VOLUME DE CIMENTO, CAL E AREIA MÉDIA ÚMIDA) PARA EMBOÇO/MASSA ÚNICA/ASSENTAMENTO DE ALVENARIA DE VEDAÇÃO, PREPARO MANUAL. AF_08/2019	M3	0,0183	760,84	13,92
INSUMO	37395	SINAPI	PINO DE ACO COM FURO, HASTE = 27 MM (ACAÓ DIRETA)	CENTO	0,0193	41,93	0,80
INSUMO	34547	SINAPI	TELA DE ACO SOLDADA GALVANIZADA/ZINCADA PARA ALVENARIA, FIO D = *1,20 A 1,70* MM, MALHA 15 X 15 MM, (C X L) *50 X 12* CM	M	0,805	3,71	2,98
INSUMO	7267	SINAPI	BLOCO CERAMICO / TIJOLO VAZADO PARA ALVENARIA DE VEDACAO, 6 FUROS NA HORIZONTAL DE 9 X 14 X 19 CM (L X A X C)	UN	56,62	0,75	42,46
TOTAL SEM BDI - 103335							148,88
TAXA DE BDI (24,84 %)							36,98
TOTAL COM BDI - 103335							185,86

CLASSE/TIPO	CÓDIGO	FONTE	DESCRIÇÃO	UNID.	COEF.	P. UNIT. (R\$)	TOTAL (R\$)
INSTHR	COMPCOM01	PRÓPRIA	CINTA DE AMARRAÇÃO DE ALVENARIA MOLDADA IN LOCO EM CONCRETO	M		80,84	
INSUMO	2692	SINAPI	DESMOLDANTE PROTETOR PARA FORMAS DE MADEIRA, DE BASE OLEOSA EMULSIONADA EM AGUA	L	0,0035	10,72	0,03
INSUMO	39017	SINAPI	ESPACADOR / DISTANCIADOR CIRCULAR COM ENTRADA LATERAL, EM PLASTICO, PARA VERGALHAO *4,2 A 12,5* MM, COBRIMENTO 20 MM	UN	6	0,22	1,32
COMPOSICAO	88309	SINAPI	PEDREIRO COM ENCARGOS COMPLEMENTARES	H	0,36	27,39	9,86
COMPOSICAO	88316	SINAPI	SERVENTE COM ENCARGOS COMPLEMENTARES	H	0,18	21,71	3,90
COMPOSICAO	92270	SINAPI	FABRICAÇÃO DE FÔRMA PARA VIGAS, COM MADEIRA SERRADA, E = 25 MM. AF_09/2020	M2	0,36	141,89	51,08
COMPOSICAO	92802	SINAPI	CORTE E DOBRA DE AÇO CA-50, DIÂMETRO DE 8,0 MM. AF_06/2022	KG	0,79	9,24	7,29
COMPOSICAO	94970	SINAPI	CONCRETO FCK = 20MPA, TRAÇO 1:2,7:3 (EM MASSA SECA DE CIMENTO/ AREIA MÉDIA/ BRITA 1) - PREPARO MECÂNICO COM BETONEIRA 600 L. AF_05/2021	M3	0,0117	629,36	7,36
TOTAL SEM BDI - COMPCOM01							80,84
TAXA DE BDI (24,84 %)							20,08
TOTAL COM BDI - COMPCOM01							100,92

CLASSE/TIPO	CÓDIGO	FONTE	DESCRIÇÃO	UNID.	COEF.	P. UNIT. (R\$)	TOTAL (R\$)
INSTHR	COMPCOM02	PRÓPRIA	(COMPOSIÇÃO REPRESENTATIVA) EXECUÇÃO DE ESTRUTURAS DE CONCRETO ARMADO, PARA EDIFICAÇÃO INSTITUCIONAL TÉRREA, FCK = 25 MPA	M³		1.209,80	
COMPOSICAO	103672	SINAPI	CONCRETAGEM DE PILARES, FCK = 25 MPA, COM USO DE BOMBA - LANÇAMENTO, ADENSAMENTO E ACABAMENTO. AF_02/2022_PS	M3	0,1235	692,69	85,54
COMPOSICAO	92415	SINAPI	MONTAGEM E DESMONTAGEM DE FÔRMA DE PILARES RETANGULARES E ESTRUTURAS SIMILARES, PÉ-DIREITO SIMPLES, EM CHAPA DE MADEIRA COMPENSADA RESINADA, 2 UTILIZAÇÕES. AF_09/2020	M2	0,7743	145,83	112,91
COMPOSICAO	92451	SINAPI	MONTAGEM E DESMONTAGEM DE FÔRMA DE VIGA, ESCORAMENTO COM GARFO DE MADEIRA, PÉ-DIREITO SIMPLES, EM CHAPA DE MADEIRA RESINADA, 2 UTILIZAÇÕES. AF_09/2020	M2	2,5818	204,05	526,81
COMPOSICAO	92759	SINAPI	ARMAÇÃO DE PILAR OU VIGA DE ESTRUTURA CONVENCIONAL DE CONCRETO ARMADO UTILIZANDO AÇO CA-60 DE 5,0 MM - MONTAGEM. AF_06/2022	KG	2,7682	13,38	37,03
COMPOSICAO	92760	SINAPI	ARMAÇÃO DE PILAR OU VIGA DE ESTRUTURA CONVENCIONAL DE CONCRETO ARMADO UTILIZANDO AÇO CA-50 DE 6,3 MM - MONTAGEM. AF_06/2022	KG	2,6902	12,49	33,60

MUNICÍPIO DE MONSENHOR GIL - PI
IMPLANTAÇÃO DE 3 (TRÊS) SISTEMAS SIMPLIFICADO DE ABASTECIMENTO DE ÁGUA EM COMUNIDADES RURAIS DO MUNICÍPIO DE MONSENHOR GIL-PI
PLANILHA DE COMPOSIÇÕES UNITÁRIAS

DATA BASE: SINAPI PI 09/2025, SEINFRA CE 28, ORSE SE 09/2025, SICRO PI 10/2025, SEM DESONERAÇÃO					LEIS SOCIAIS (%): 113,33		BDI (%): 24,84
COMPOSICAO	92761	SINAPI	ARMAÇÃO DE PILAR OU VIGA DE ESTRUTURA CONVENCIONAL DE CONCRETO ARMADO UTILIZANDO AÇO CA-50 DE 8,0 MM - MONTAGEM. AF_06/2022	KG	0,9776	11,65	11,38
COMPOSICAO	92762	SINAPI	ARMAÇÃO DE PILAR OU VIGA DE ESTRUTURA CONVENCIONAL DE CONCRETO ARMADO UTILIZANDO AÇO CA-50 DE 10,0 MM - MONTAGEM. AF_06/2022	KG	20,3576	10,34	210,49
COMPOSICAO	92763	SINAPI	ARMAÇÃO DE PILAR OU VIGA DE ESTRUTURA CONVENCIONAL DE CONCRETO ARMADO UTILIZANDO AÇO CA-50 DE 12,5 MM - MONTAGEM. AF_06/2022	KG	7,9742	8,67	69,13
COMPOSICAO	92764	SINAPI	ARMAÇÃO DE PILAR OU VIGA DE ESTRUTURA CONVENCIONAL DE CONCRETO ARMADO UTILIZANDO AÇO CA-50 DE 16,0 MM - MONTAGEM. AF_06/2022	KG	2,4283	8,36	20,30
COMPOSICAO	92765	SINAPI	ARMAÇÃO DE PILAR OU VIGA DE ESTRUTURA CONVENCIONAL DE CONCRETO ARMADO UTILIZANDO AÇO CA-50 DE 20,0 MM - MONTAGEM. AF_06/2022	KG	4,2644	9,49	40,46
COMPOSICAO	96543	SINAPI	ARMAÇÃO DE BLOCO UTILIZANDO AÇO CA-60 DE 5 MM - MONTAGEM. AF_01/2024	KG	0,1927	19,09	3,67
COMPOSICAO	96544	SINAPI	ARMAÇÃO DE BLOCO UTILIZANDO AÇO CA-50 DE 6,3 MM - MONTAGEM. AF_01/2024	KG	0,3324	17,03	5,66
COMPOSICAO	96545	SINAPI	ARMAÇÃO DE BLOCO UTILIZANDO AÇO CA-50 DE 8 MM - MONTAGEM. AF_01/2024	KG	0,1753	15,24	2,67
COMPOSICAO	96546	SINAPI	ARMAÇÃO DE BLOCO UTILIZANDO AÇO CA-50 DE 10 MM - MONTAGEM. AF_01/2024	KG	2,6637	13,26	35,32
COMPOSICAO	104920	SINAPI	ARMAÇÃO DE BLOCO, SAPATA ISOLADA, VIGA BALDRAME E SAPATA CORRIDA UTILIZANDO AÇO CA-50 DE 12,5 MM - MONTAGEM. AF_01/2024	KG	1,4606	10,16	14,83
TOTAL SEM BDI - COMPCOM02							1.209,80
TAXA DE BDI (24,84 %)							300,51
TOTAL COM BDI - COMPCOM02							1.510,31

CLASSE/TIPO	CÓDIGO	FONTE	DESCRIÇÃO	UNID.	COEF.	P. UNIT. (R\$)	TOTAL (R\$)
ALVEV	103329	SINAPI	ALVENARIA DE VEDAÇÃO DE BLOCOS CERÂMICOS FURADOS NA HORIZONTAL DE 9X19X19 CM (ESPESSURA 9 CM) E ARGAMASSA DE ASSENTAMENTO COM PREPARO MANUAL. AF_12/2021	M2		96,55	
COMPOSICAO	88316	SINAPI	SERVENTE COM ENCARGOS COMPLEMENTARES	H	0,805	21,71	17,47
COMPOSICAO	88309	SINAPI	PEDREIRO COM ENCARGOS COMPLEMENTARES	H	1,61	27,39	44,09
COMPOSICAO	87369	SINAPI	ARGAMASSA TRAÇO 1:2:8 (EM VOLUME DE CIMENTO, CAL E AREIA MÉDIA ÚMIDA) PARA EMBOÇO/MASSA ÚNICA/ASSENTAMENTO DE ALVENARIA DE VEDAÇÃO, PREPARO MANUAL. AF_08/2019	M3	0,0091	760,84	6,92
INSUMO	37395	SINAPI	PINO DE AÇO COM FURO, HASTE = 27 MM (AÇO DIRETA)	CENTO	0,005	41,93	0,20
INSUMO	34557	SINAPI	TELA DE AÇO SOLDADA GALVANIZADA/ZINCADA PARA ALVENARIA, FIO D = *1,20 A 1,70* MM, MALHA 15 X 15 MM, (C X L) *50 X 7,5* CM	M	0,42	2,35	0,98
INSUMO	7271	SINAPI	BLOCO CERAMICO / TIJOLO VAZADO PARA ALVENARIA DE VEDACAO, 8 FUROS NA HORIZONTAL DE 9 X 19 X 19 CM (L X A X C)	UN	28,31	0,95	26,89
TOTAL SEM BDI - 103329							96,55
TAXA DE BDI (24,84 %)							23,98
TOTAL COM BDI - 103329							120,53

CLASSE/TIPO	CÓDIGO	FONTE	DESCRIÇÃO	UNID.	COEF.	P. UNIT. (R\$)	TOTAL (R\$)
ALVED	101161	SINAPI	ALVENARIA DE VEDAÇÃO COM ELEMENTO VAZADO DE CONCRETO (COBOGÓ) DE 7X50X50CM E ARGAMASSA DE ASSENTAMENTO COM PREPARO EM BETONEIRA. AF_05/2020	M2		204,43	
COMPOSICAO	100489	SINAPI	ARGAMASSA TRAÇO 1:3 (EM VOLUME DE CIMENTO E AREIA MÉDIA ÚMIDA), PREPARO MECÂNICO COM BETONEIRA 600 L. AF_08/2019	M3	0,01	675,66	6,75
COMPOSICAO	88316	SINAPI	SERVENTE COM ENCARGOS COMPLEMENTARES	H	1,028	21,71	22,31
COMPOSICAO	88309	SINAPI	PEDREIRO COM ENCARGOS COMPLEMENTARES	H	2,055	27,39	56,28
INSUMO	665	SINAPI	ELEMENTO VAZADO DE CONCRETO, QUADRICULADO, 16 FUROS *50 X 50 X 7* CM	UN	3,95	30,15	119,09
TOTAL SEM BDI - 101161							204,43
TAXA DE BDI (24,84 %)							50,78
TOTAL COM BDI - 101161							255,21

CLASSE/TIPO	CÓDIGO	FONTE	DESCRIÇÃO	UNID.	COEF.	P. UNIT. (R\$)	TOTAL (R\$)
INSTHR	COMPCOM03	PRÓPRIA	TELHAMENTO COM TELHA CERÂMICA CAPA-CANAL, TIPO COLONIAL, COM ATÉ 2 ÁGUAS, INCLUSO TRANSPORTE VERTICAL	M²		40,26	
INSUMO	7173	SINAPI	TELHA DE BARRO / CERAMICA, NAO ESMALTADA, TIPO COLONIAL, CANAL, PLAN, PAULISTA, COMPRIMENTO DE *44 A 50* CM, RENDIMENTO DE COBERTURA DE *26* TELHAS/M2	MIL	0,0275	1.020,00	28,05
COMPOSICAO	88316	SINAPI	SERVENTE COM ENCARGOS COMPLEMENTARES	H	0,399	21,71	8,66
COMPOSICAO	88323	SINAPI	TELHADISTA COM ENCARGOS COMPLEMENTARES	H	0,133	26,71	3,55
TOTAL SEM BDI - COMPCOM03							40,26
TAXA DE BDI (24,84 %)							10,00
TOTAL COM BDI - COMPCOM03							50,26

CLASSE/TIPO	CÓDIGO	FONTE	DESCRIÇÃO	UNID.	COEF.	P. UNIT. (R\$)	TOTAL (R\$)
INSTHR	COMPCOM04	PRÓPRIA	TRAMA DE MADEIRA COMPOSTA POR RIPAS, CAIBROS E TERÇAS PARA TELHADOS DE ATÉ 2 ÁGUAS PARA TELHA CERÂMICA CAPA-CANAL, INCLUSO TRANSPORTE VERTICAL	M²		66,67	
INSUMO	4408	SINAPI	RIPA NAO APARELHADA, *1,5 X 5* CM, EM MACARANDUBA/MASSARANDUBA, ANGELIM OU EQUIVALENTE DA REGIAO - BRUTA	M	2,573	1,90	4,88
INSUMO	4425	SINAPI	VIGA NAO APARELHADA *6 X 12* CM, EM MACARANDUBA/MASSARANDUBA, ANGELIM OU EQUIVALENTE DA REGIAO - BRUTA	M	0,735	21,15	15,54

MUNICÍPIO DE MONSENHOR GIL - PI
IMPLANTAÇÃO DE 3 (TRÊS) SISTEMAS SIMPLIFICADO DE ABASTECIMENTO DE ÁGUA EM COMUNIDADES RURAIS DO MUNICÍPIO DE MONSENHOR GIL-PI
PLANILHA DE COMPOSIÇÕES UNITÁRIAS

DATA BASE: SINAPI PI 09/2025, SEINFRA CE 28, ORSE SE 09/2025, SICRO PI 10/2025, SEM DESONERAÇÃO						LEIS SOCIAIS (%):	113,33	BDI (%):	24,84
INSUMO	4430	SINAPI	CAIBRO NAO APARELHADO *5 X 6* CM, EM MACARANDUBA/MASSARANDUBA, ANGELIM OU EQUIVALENTE DA REGIAO - BRUTA	M	2,336	10,00	23,36		
INSUMO	20247	SINAPI	PREGO DE ACO POLIDO COM CABECA 15 X 15 (1 1/4 X 13)	KG	0,07	22,53	1,57		
INSUMO	39027	SINAPI	PREGO DE ACO POLIDO COM CABECA 19 X 36 (3 1/4 X 9)	KG	0,05	20,32	1,01		
INSUMO	40568	SINAPI	PREGO DE ACO POLIDO COM CABECA 22 X 48 (4 1/4 X 5)	KG	0,03	20,50	0,61		
COMPOSICAO	88239	SINAPI	AJUDANTE DE CARPINTEIRO COM ENCARGOS COMPLEMENTARES	H	0,402	22,20	8,92		
COMPOSICAO	88262	SINAPI	CARPINTEIRO DE FORMAS COM ENCARGOS COMPLEMENTARES	H	0,4	26,97	10,78		
TOTAL SEM BDI - COMPCOM04							66,67		
TAXA DE BDI (24,84 %)							16,56		
TOTAL COM BDI - COMPCOM04							83,23		

CLASSE/TIPO	CÓDIGO	FONTE	DESCRIÇÃO	UNID.	COEF.	P. UNIT. (R\$)	TOTAL (R\$)
PISOS	101749	SINAPI	PISO CIMENTADO, TRAÇO 1:3 (CIMENTO E AREIA), ACABAMENTO LISO, ESPESSURA 4,0 CM, PREPARO MECÂNICO DA ARGAMASSA. AF_09/2020	M2		65,09	
COMPOSICAO	88316	SINAPI	SERVENTE COM ENCARGOS COMPLEMENTARES	H	0,209	21,71	4,53
COMPOSICAO	88309	SINAPI	PEDREIRO COM ENCARGOS COMPLEMENTARES	H	0,418	27,39	11,44
COMPOSICAO	87298	SINAPI	ARGAMASSA TRAÇO 1:3 (EM VOLUME DE CIMENTO E AREIA MÉDIA ÚMIDA) PARA CONTRAPISO, PREPARO MECÂNICO COM BETONEIRA 400 L. AF_08/2019	M3	0,053	818,22	43,36
INSUMO	3671	SINAPI	JUNTA PLASTICA DE DILATAÇÃO PARA PISOS, COR CINZA, 17 X 3 MM (ALTURA X ESPESSURA)	M	1,67	3,15	5,26
INSUMO	1379	SINAPI	CIMENTO PORTLAND COMPOSTO CP II-32	KG	0,5	1,00	0,50
TOTAL SEM BDI - 101749							65,09
TAXA DE BDI (24,84 %)							16,17
TOTAL COM BDI - 101749							81,26

CLASSE/TIPO	CÓDIGO	FONTE	DESCRIÇÃO	UNID.	COEF.	P. UNIT. (R\$)	TOTAL (R\$)
PASS	94994	SINAPI	EXECUÇÃO DE PASSEIO (CALÇADA) OU PISO DE CONCRETO COM CONCRETO MOLDADO IN LOCO, FEITO EM OBRA, ACABAMENTO CONVENCIONAL, ESPESSURA 8 CM, ARMADO. AF_08/2022	M2		109,92	
COMPOSICAO	94964	SINAPI	CONCRETO FCK = 20MPa, TRAÇO 1:2,7:3 (EM MASSA SECA DE CIMENTO/ AREIA MÉDIA/ BRITA 1) - PREPARO MECÂNICO COM BETONEIRA 400 L. AF_05/2021	M3	0,0985	642,13	63,24
COMPOSICAO	88316	SINAPI	SERVENTE COM ENCARGOS COMPLEMENTARES	H	0,3183	21,71	6,91
COMPOSICAO	88309	SINAPI	PEDREIRO COM ENCARGOS COMPLEMENTARES	H	0,1882	27,39	5,15
COMPOSICAO	88262	SINAPI	CARPINTEIRO DE FORMAS COM ENCARGOS COMPLEMENTARES	H	0,1301	26,97	3,50
INSUMO	7156	SINAPI	TELA DE ACO SOLDADA NERVURADA, CA-60, Q-196, (3,11 KG/M2), DIAMETRO DO FIO = 5,0 MM, LARGURA = 2,45 M, ESPACAMENTO DA MALHA = 10 X 10 CM	M2	1,0816	26,55	28,71
INSUMO	5068	SINAPI	PREGO DE ACO POLIDO COM CABECA 17 X 21 (2 X 11)	KG	0,024	20,34	0,48
INSUMO	4517	SINAPI	SARRAFO *2,5 X 7,5* CM EM PINUS, MISTA OU EQUIVALENTE DA REGIAO - BRUTA	M	0,2	3,44	0,68
INSUMO	4509	SINAPI	SARRAFO *2,5 X 10* CM EM PINUS, MISTA OU EQUIVALENTE DA REGIAO - BRUTA	M	0,25	4,99	1,24
INSUMO	2692	SINAPI	DESMOLDANTE PROTETOR PARA FORMAS DE MADEIRA, DE BASE OLEOSA EMULSIONADA EM AGUA	L	0,0017	10,72	0,01
TOTAL SEM BDI - 94994							109,92
TAXA DE BDI (24,84 %)							27,30
TOTAL COM BDI - 94994							137,22

CLASSE/TIPO	CÓDIGO	FONTE	DESCRIÇÃO	UNID.	COEF.	P. UNIT. (R\$)	TOTAL (R\$)
CHAP	87904	SINAPI	CHAPISCO APLICADO EM ALVENARIA (COM PRESENÇA DE VÃOS) E ESTRUTURAS DE CONCRETO DE FACHADA, COM COLHER DE PEDREIRO. ARGAMASSA TRAÇO 1:3 COM PREPARO MANUAL. AF_10/2022	M2		8,74	
COMPOSICAO	88316	SINAPI	SERVENTE COM ENCARGOS COMPLEMENTARES	H	0,0575	21,71	1,24
COMPOSICAO	88309	SINAPI	PEDREIRO COM ENCARGOS COMPLEMENTARES	H	0,1724	27,39	4,72
COMPOSICAO	87377	SINAPI	ARGAMASSA TRAÇO 1:3 (EM VOLUME DE CIMENTO E AREIA GROSSA ÚMIDA) PARA CHAPISCO CONVENCIONAL, PREPARO MANUAL. AF_08/2019	M3	0,0037	752,33	2,78
TOTAL SEM BDI - 87904							8,74
TAXA DE BDI (24,84 %)							2,17
TOTAL COM BDI - 87904							10,91

CLASSE/TIPO	CÓDIGO	FONTE	DESCRIÇÃO	UNID.	COEF.	P. UNIT. (R\$)	TOTAL (R\$)
MASSI	87530	SINAPI	MASSA ÚNICA, EM ARGAMASSA TRAÇO 1:2:8, PREPARO MANUAL, APLICADA MANUALMENTE EM PAREDES INTERNAS DE AMBIENTES COM ÁREA ENTRE 5M² E 10M², E = 17,5MM, COM TALISCAS. AF_03/2024	M2		41,17	
COMPOSICAO	88316	SINAPI	SERVENTE COM ENCARGOS COMPLEMENTARES	H	0,2362	21,71	5,12
COMPOSICAO	88309	SINAPI	PEDREIRO COM ENCARGOS COMPLEMENTARES	H	0,4724	27,39	12,93
COMPOSICAO	87369	SINAPI	ARGAMASSA TRAÇO 1:2:8 (EM VOLUME DE CIMENTO, CAL E AREIA MÉDIA ÚMIDA) PARA EMBOÇO/MASSA ÚNICA/ASSENTAMENTO DE ALVENARIA DE VEDAÇÃO, PREPARO MANUAL. AF_08/2019	M3	0,0304	760,84	23,12
TOTAL SEM BDI - 87530							41,17
TAXA DE BDI (24,84 %)							10,23
TOTAL COM BDI - 87530							51,40

CLASSE/TIPO	CÓDIGO	FONTE	DESCRIÇÃO	UNID.	COEF.	P. UNIT. (R\$)	TOTAL (R\$)
ESQUP	94807	SINAPI	PORTA EM AÇO DE ABRIR TIPO VENEZIANA SEM GUARNIÇÃO, 87X210CM, FIXAÇÃO COM PARAFUSOS - FORNECIMENTO E INSTALAÇÃO. AF_12/2019	UN		499,22	
COMPOSICAO	88316	SINAPI	SERVENTE COM ENCARGOS COMPLEMENTARES	H	0,484	21,71	10,50

MUNICÍPIO DE MONSENHOR GIL - PI
IMPLANTAÇÃO DE 3 (TRÊS) SISTEMAS SIMPLIFICADO DE ABASTECIMENTO DE ÁGUA EM COMUNIDADES RURAIS DO MUNICÍPIO DE MONSENHOR GIL-PI
PLANILHA DE COMPOSIÇÕES UNITÁRIAS

DATA BASE: SINAPI PI 09/2025, SEINFRA CE 28, ORSE SE 09/2025, SICRO PI 10/2025, SEM DESONERAÇÃO					LEIS SOCIAIS (%):	113,33	BDI (%):	24,84
COMPOSICAO	88309	SINAPI	PEDREIRO COM ENCARGOS COMPLEMENTARES	H	0,968	27,39	26,51	
INSUMO	39022	SINAPI	PORTA DE ABRIR EM ACO, TIPO VENEZIANA, 90 X 210 CM, COM FUNDO ANTICORROSIVO / PRIMER DE PROTECAO, INCLUI FECHADURA, MACANETA E PARAFUSOS, SEM GUARNICAO/ALIZAR/VISTA	UN	1	370,53	370,53	
INSUMO	7568	SINAPI	BUCHA DE NYLON SEM ABA S10, COM PARAFUSO DE 6,10 X 65 MM EM ACO ZINCADO COM ROSCA SOBERBA, CABECA CHATA E FENDA PHILLIPS	UN	8,8	0,61	5,36	
INSUMO	142	SINAPI	SELANTE ELASTICO MONOCOMPONENTE A BASE DE POLIURETANO (PU) PARA JUNTAS DIVERSAS	310ML	1,613	53,52	86,32	
TOTAL SEM BDI - 94807							499,22	
TAXA DE BDI (24,84 %)							124,01	
TOTAL COM BDI - 94807							623,23	

CLASSE/TIPO	CÓDIGO	FONTE	DESCRIÇÃO	UNID.	COEF.	P. UNIT. (R\$)	TOTAL (R\$)
	COMP204	PRÓPRIA	PORTÃO DE METALON E BARRA CHATA DE FERRO C/FECHADURA E DOBRADIÇA, INCLUS. PINTURA ESMALTE SINTÉTICO (REF: C3659-SEINFRA 28)	M2		487,26	
INSUMO	I0108	SEINFRA	AREIA GROSSA	M3	0,001	119,58	0,11
INSUMO	I0805	SEINFRA	CIMENTO PORTLAND	KG	0,15	0,71	0,10
INSUMO	I6727	SEINFRA	PORTÃO EM METALON E BARRA CHATA DE FERRO C/FECHADURA E DOBRADIÇAS, INCLUS. PINTURA ESMALTE SINTÉTICO (=1M2)	UN	1	449,66	449,66
COMPOSICAO	88309	SINAPI	PEDREIRO COM ENCARGOS COMPLEMENTARES	H	0,35	27,39	9,58
COMPOSICAO	88316	SINAPI	SERVENTE COM ENCARGOS COMPLEMENTARES	H	0,25	21,71	5,42
COMPOSICAO	88278	SINAPI	MONTADOR DE ESTRUTURAS METÁLICAS COM ENCARGOS COMPLEMENTARES	H	1	22,39	22,39
TOTAL SEM BDI - COMP204							487,26
TAXA DE BDI (24,84 %)							121,04
TOTAL COM BDI - COMP204							608,30

CLASSE/TIPO	CÓDIGO	FONTE	DESCRIÇÃO	UNID.	COEF.	P. UNIT. (R\$)	TOTAL (R\$)
	COMP205	PRÓPRIA	CAIAÇÃO EM TRES DEMÃOS EM PAREDES (REF: C0589-SEINFRA 28)	M2		9,38	
INSUMO	I2496	SEINFRA	SUPERCAL	KG	0,45	1,47	0,66
COMPOSICAO	88310	SINAPI	PINTOR COM ENCARGOS COMPLEMENTARES	H	0,3	29,07	8,72
TOTAL SEM BDI - COMP205							9,38
TAXA DE BDI (24,84 %)							2,33
TOTAL COM BDI - COMP205							11,71

CLASSE/TIPO	CÓDIGO	FONTE	DESCRIÇÃO	UNID.	COEF.	P. UNIT. (R\$)	TOTAL (R\$)
PINTSM	100758	SINAPI	PINTURA COM TINTA ALQUÍDICA DE ACABAMENTO (ESMALTE SINTÉTICO ACETINADO) APLICADA A ROLO OU PINCEL SOBRE SUPERFÍCIES METÁLICAS (EXCETO PERFIL) EXECUTADO EM OBRA (02 DEMÃOS). AF_01/2020	M2		49,99	
COMPOSICAO	88310	SINAPI	PINTOR COM ENCARGOS COMPLEMENTARES	H	1,3559	29,07	39,41
INSUMO	7311	SINAPI	TINTA ESMALTE SINTETICO PREMIUM ACETINADO	L	0,2549	38,07	9,70
INSUMO	5318	SINAPI	DILUENTE AGUARRAS	L	0,0255	34,56	0,88
TOTAL SEM BDI - 100758							49,99
TAXA DE BDI (24,84 %)							12,42
TOTAL COM BDI - 100758							62,41

CLASSE/TIPO	CÓDIGO	FONTE	DESCRIÇÃO	UNID.	COEF.	P. UNIT. (R\$)	TOTAL (R\$)
CERC	101197	SINAPI	CERCA COM MOURÕES DE CONCRETO, SEÇÃO "T" PONTA INCLINADA, 10X10 CM, ESPAÇAMENTO DE 2,5 M, CRAVADOS 0,5 M, COM 11 FIOS DE ARAME FARPADO Nº 14 - FORNECIMENTO E INSTALAÇÃO. AF_05/2020	M		131,32	
COMPOSICAO	94962	SINAPI	CONCRETO MAGRO PARA LASTRO, TRAÇO 1:4,5:4,5 (EM MASSA SECA DE CIMENTO/ AREIA MÉDIA/ BRITA 1) - PREPARO MECÂNICO COM BETONEIRA 400 L. AF_05/2021	M3	0,09	528,04	47,52
COMPOSICAO	88316	SINAPI	SERVENTE COM ENCARGOS COMPLEMENTARES	H	0,8519	21,71	18,49
COMPOSICAO	88309	SINAPI	PEDREIRO COM ENCARGOS COMPLEMENTARES	H	0,8519	27,39	23,33
INSUMO	43130	SINAPI	ARAME GALVANIZADO 12 BWG, D = 2,76 MM (0,048 KG/M) OU 14 BWG, D = 2,11 MM (0,026 KG/M)	KG	0,079	21,59	1,70
INSUMO	4114	SINAPI	MOURAO CONCRETO CURVO, SECAO "T", H = 2,80 M + CURVA COM 0,45 M, COM FUROS PARA FIOS	UN	0,4	64,40	25,76
INSUMO	339	SINAPI	ARAME FARPADO GALVANIZADO, 14 BWG (2,11 MM), CLASSE 250	M	11	1,32	14,52
TOTAL SEM BDI - 101197							131,32
TAXA DE BDI (24,84 %)							32,62
TOTAL COM BDI - 101197							163,94

CLASSE/TIPO	CÓDIGO	FONTE	DESCRIÇÃO	UNID.	COEF.	P. UNIT. (R\$)	TOTAL (R\$)
INSTR	COMPINST05	PRÓPRIA	ENTRADA DE ENERGIA ELÉTRICA, AÉREA, MONOFÁSICA, COM CAIXA DE EMBUTIR, CABO DE 10 MM2 E DISJUNTOR DIN 50A (NÃO INCLUSO O POSTE DE CONCRETO). AF_07/2020_P5 (REF: 101493-SINAPI-06/2025)	UN		951,25	
INSUMO	39997	SINAPI	PORCA ZINCADA, SEXTAVADA, DIAMETRO 1/4"	UN	2	0,28	0,56
INSUMO	39996	SINAPI	VERGALHAO ZINCADO ROSCA TOTAL, 1/4" (6,3 MM)	M	0,1664	3,62	0,60
INSUMO	39808	SINAPI	CAIXA PARA MEDIDOR MONOFASICO, EM POLICARBONATO / TERMOPLASTICO, PARA ALOJAR 1 DISJUNTOR (PADRAO DA CONCESSIONARIA LOCAL)	UN	1	98,35	98,35
INSUMO	34643	SINAPI	CAIXA DE INSPECAO PARA ATERRAMENTO E PARA RAIOS, EM POLIPROPILENO, DIAMETRO = 300 MM X ALTURA = 400 MM (INCLUIDA TAMPA SEM ESCOTILHA)	UN	1	42,29	42,29
INSUMO	14153	SINAPI	FITA METALICA PERFURADA, L = *18* MM, ROLO DE 30 M, CARGA RECOMENDADA = *30* KGF	UN	0,06	57,68	3,46
INSUMO	11267	SINAPI	ARRUELA LISA, REDONDA, DE LATAO POLIDO, DIAMETRO NOMINAL 5/8", DIAMETRO EXTERNO = 34 MM, DIAMETRO DO FURO = 17 MM, ESPESSURA = *2,5* MM	UN	2	1,43	2,86

MUNICÍPIO DE MONSENHOR GIL - PI
IMPLANTAÇÃO DE 3 (TRÊS) SISTEMAS SIMPLIFICADO DE ABASTECIMENTO DE ÁGUA EM COMUNIDADES RURAIS DO MUNICÍPIO DE MONSENHOR GIL-PI
PLANILHA DE COMPOSIÇÕES UNITÁRIAS

DATA BASE: SINAPI PI 09/2025, SEINFRA CE 28, ORSE SE 09/2025, SICRO PI 10/2025, SEM DESONERAÇÃO					LEIS SOCIAIS (%):		113,33	BDI (%):	24,84
INSUMO	4346	SINAPI	PARAFUSO DE FERRO POLIDO, SEXTAVADO, COM ROSCA PARCIAL, DIÂMETRO 5/8", COMPRIMENTO 6", COM PORCA E ARRUELA DE PRESSAO MEDIA	UN	3	9,37		28,11	
INSUMO	3398	SINAPI	ISOLADOR DE PORCELANA, TIPO ROLDANA, DIMENSOES DE *72* X *72* MM, PARA USO EM BAIXA TENSÃO	UN	1	1,73		1,73	
INSUMO	1094	SINAPI	ARMAÇÃO VERTICAL COM HASTE E CONTRA-PINO, EM CHAPA DE ACO GALVANIZADO 3/16", COM 1 ESTRIBO, SEM ISOLADOR	UN	1	25,72		25,72	
COMPOSICAO	104749	SINAPI	CONECTOR GRAMPO METÁLICO TIPO OLHAL, PARA SPDA, PARA HASTE DE ATERRAMENTO DE 3/4" E CABOS DE 10 A 50 MM² - FORNECIMENTO E INSTALAÇÃO. AF_08/2023	UN	1	20,58		20,58	
COMPOSICAO	96986	SINAPI	HASTE DE ATERRAMENTO, DIÂMETRO 3/4", COM 3 METROS - FORNECIMENTO E INSTALAÇÃO. AF_08/2023	UN	1	127,73		127,73	
COMPOSICAO	96977	SINAPI	CORDOALHA DE COBRE NU 50 MM², ENTERRADA - FORNECIMENTO E INSTALAÇÃO. AF_08/2023	M	1,95	64,17		125,13	
COMPOSICAO	93659	SINAPI	DISJUNTOR MONOPOLAR TIPO DIN, CORRENTE NOMINAL DE 50A - FORNECIMENTO E INSTALAÇÃO. AF_07/2025	UN	1	23,76		23,76	
COMPOSICAO	91933	SINAPI	CABO DE COBRE FLEXÍVEL ISOLADO, 10 MM², ANTI-CHAMA 0,6/1,0 KV, PARA CIRCUITOS TERMINAIS - FORNECIMENTO E INSTALAÇÃO. AF_03/2023	M	11	17,50		192,50	
COMPOSICAO	91919	SINAPI	CURVA 180 GRAUS PARA ELETRODUTO, PVC, ROSCÁVEL, DN 32 MM (1"), PARA CIRCUITOS TERMINAIS, INSTALADA EM PAREDE - FORNECIMENTO E INSTALAÇÃO. AF_03/2023	UN	1	22,47		22,47	
COMPOSICAO	91917	SINAPI	CURVA 90 GRAUS PARA ELETRODUTO, PVC, ROSCÁVEL, DN 32 MM (1"), PARA CIRCUITOS TERMINAIS, INSTALADA EM PAREDE - FORNECIMENTO E INSTALAÇÃO. AF_03/2023	UN	1	20,56		20,56	
COMPOSICAO	91885	SINAPI	LUVA PARA ELETRODUTO, PVC, ROSCÁVEL, DN 32 MM (1"), PARA CIRCUITOS TERMINAIS, INSTALADA EM PAREDE - FORNECIMENTO E INSTALAÇÃO. AF_03/2023	UN	1	12,65		12,65	
COMPOSICAO	91872	SINAPI	ELETRODUTO RÍGIDO ROSCÁVEL, PVC, DN 32 MM (1"), PARA CIRCUITOS TERMINAIS, INSTALADO EM PAREDE - FORNECIMENTO E INSTALAÇÃO. AF_03/2023	M	6,05	18,17		109,92	
COMPOSICAO	88264	SINAPI	ELETRICISTA COM ENCARGOS COMPLEMENTARES	H	2,8463	27,74		78,95	
COMPOSICAO	88247	SINAPI	AUXILIAR DE ELETRICISTA COM ENCARGOS COMPLEMENTARES	H	0,3162	22,81		7,21	
COMPOSICAO	87367	SINAPI	ARGAMASSA TRAÇO 1:1:6 (EM VOLUME DE CIMENTO, CAL E AREIA MÉDIA ÚMIDA) PARA EMBOÇO/MASSA ÚNICA/ASSENTAMENTO DE ALVENARIA DE VEDAÇÃO, PREPARO MANUAL. AF_08/2019	M3	0,008	764,88		6,11	
TOTAL SEM BDI - COMPINST05								951,25	
TAXA DE BDI (24,84 %)								236,29	
TOTAL COM BDI - COMPINST05								1.187,54	

CLASSE/TIPO	CÓDIGO	FONTE	DESCRIÇÃO	UNID.	COEF.	P. UNIT. (R\$)	TOTAL (R\$)
INSTQ	93657	SINAPI	DISJUNTOR MONOPOLAR TIPO DIN, CORRENTE NOMINAL DE 32A - FORNECIMENTO E INSTALAÇÃO. AF_07/2025	UN		14,71	
COMPOSICAO	88264	SINAPI	ELETRICISTA COM ENCARGOS COMPLEMENTARES	H	0,087791	27,74	2,43
COMPOSICAO	88247	SINAPI	AUXILIAR DE ELETRICISTA COM ENCARGOS COMPLEMENTARES	H	0,087791	22,81	2,00
INSUMO	34653	SINAPI	DISJUNTOR TERMOMAGNETICO PARA TRILHO DIN (IEC), MONOPOLAR, 6 - 32 A	UN	1	8,30	8,30
INSUMO	1573	SINAPI	TERMINAL A COMPRESSAO EM COBRE ESTANHADO PARA CABO 6 MM2, 1 FURO E 1 COMPRESSAO, PARA PARAFUSO DE FIXACAO M6	UN	1	1,98	1,98
TOTAL SEM BDI - 93657							14,71
TAXA DE BDI (24,84 %)							3,65
TOTAL COM BDI - 93657							18,36

CLASSE/TIPO	CÓDIGO	FONTE	DESCRIÇÃO	UNID.	COEF.	P. UNIT. (R\$)	TOTAL (R\$)
INSTQ	93653	SINAPI	DISJUNTOR MONOPOLAR TIPO DIN, CORRENTE NOMINAL DE 10A - FORNECIMENTO E INSTALAÇÃO. AF_07/2025	UN		11,36	
COMPOSICAO	88264	SINAPI	ELETRICISTA COM ENCARGOS COMPLEMENTARES	H	0,035428	27,74	0,98
COMPOSICAO	88247	SINAPI	AUXILIAR DE ELETRICISTA COM ENCARGOS COMPLEMENTARES	H	0,035428	22,81	0,80
INSUMO	34653	SINAPI	DISJUNTOR TERMOMAGNETICO PARA TRILHO DIN (IEC), MONOPOLAR, 6 - 32 A	UN	1	8,30	8,30
INSUMO	1570	SINAPI	TERMINAL A COMPRESSAO EM COBRE ESTANHADO PARA CABO 2,5 MM2, 1 FURO E 1 COMPRESSAO, PARA PARAFUSO DE FIXACAO M5	UN	1	1,28	1,28
TOTAL SEM BDI - 93653							11,36
TAXA DE BDI (24,84 %)							2,82
TOTAL COM BDI - 93653							14,18

CLASSE/TIPO	CÓDIGO	FONTE	DESCRIÇÃO	UNID.	COEF.	P. UNIT. (R\$)	TOTAL (R\$)
INSTQ	101877	SINAPI	QUADRO DE DISTRIBUIÇÃO DE ENERGIA EM PVC, DE EMBUTIR, SEM BARRAMENTO, PARA 3 DISJUNTORES - FORNECIMENTO E INSTALAÇÃO. AF_07/2025	UN		85,33	
COMPOSICAO	88264	SINAPI	ELETRICISTA COM ENCARGOS COMPLEMENTARES	H	0,7227	27,74	20,04
COMPOSICAO	88247	SINAPI	AUXILIAR DE ELETRICISTA COM ENCARGOS COMPLEMENTARES	H	0,7227	22,81	16,48
COMPOSICAO	87367	SINAPI	ARGAMASSA TRAÇO 1:1:6 (EM VOLUME DE CIMENTO, CAL E AREIA MÉDIA ÚMIDA) PARA EMBOÇO/MASSA ÚNICA/ASSENTAMENTO DE ALVENARIA DE VEDAÇÃO, PREPARO MANUAL. AF_08/2019	M3	0,0034	764,88	2,60
INSUMO	39794	SINAPI	QUADRO DE DISTRIBUICAO, SEM BARRAMENTO, EM PVC, DE EMBUTIR, PARA 3 DISJUNTORES NEMA OU 4 DISJUNTORES DIN	UN	1	46,21	46,21

MUNICÍPIO DE MONSENHOR GIL - PI
IMPLANTAÇÃO DE 3 (TRÊS) SISTEMAS SIMPLIFICADO DE ABASTECIMENTO DE ÁGUA EM COMUNIDADES RURAIS DO MUNICÍPIO DE MONSENHOR GIL-PI
PLANILHA DE COMPOSIÇÕES UNITÁRIAS

DATA BASE: SINAPI PI 09/2025, SEINFRA CE 28, ORSE SE 09/2025, SICRO PI 10/2025, SEM DESONERAÇÃO				LEIS SOCIAIS (%): 113,33		BDI (%): 24,84	
CLASSE/TIPO	CÓDIGO	FONTE	DESCRIÇÃO	UNID.	COEF.	P. UNIT. (R\$)	TOTAL (R\$)
LOUC	86906	SINAPI	TORNEIRA CROMADA DE MESA, 1/2" OU 3/4", PARA LAVATÓRIO, PADRÃO POPULAR - FORNECIMENTO E INSTALAÇÃO. AF_01/2020	UN		83,74	
COMPOSICAO	88316	SINAPI	SERVENTE COM ENCARGOS COMPLEMENTARES	H	0,0303	21,71	0,65
COMPOSICAO	88267	SINAPI	ENCANADOR OU BOMBEIRO HIDRÁULICO COM ENCARGOS COMPLEMENTARES	H	0,096	26,67	2,56
INSUMO	13415	SINAPI	TORNEIRA DE MESA/BANCADA, PARA LAVATORIO, FIXA, METALICA CROMADA, PADRAO POPULAR, 1/2" OU 3/4"	UN	1	80,45	80,45
INSUMO	3146	SINAPI	FITA VEDA ROSCA, EM PTFE, ROLO DE 18 MM X 10 M (L X C)	UN	0,021	4,14	0,08
TOTAL SEM BDI - 86906							83,74
TAXA DE BDI (24,84 %)							20,80
TOTAL COM BDI - 86906							104,54
CLASSE/TIPO	CÓDIGO	FONTE	DESCRIÇÃO	UNID.	COEF.	P. UNIT. (R\$)	TOTAL (R\$)
INSTGI	92920	SINAPI	LUVA DE REDUÇÃO, EM FERRO GALVANIZADO, 1" X 3/4", CONEXÃO ROSQUEADA, INSTALADO EM REDE DE ALIMENTAÇÃO PARA HIDRANTE - FORNECIMENTO E INSTALAÇÃO. AF_10/2020	UN		35,63	
COMPOSICAO	88267	SINAPI	ENCANADOR OU BOMBEIRO HIDRÁULICO COM ENCARGOS COMPLEMENTARES	H	0,49	26,67	13,06
COMPOSICAO	88248	SINAPI	AUXILIAR DE ENCANADOR OU BOMBEIRO HIDRÁULICO COM ENCARGOS COMPLEMENTARES	H	0,49	21,82	10,69
INSUMO	7307	SINAPI	FUNDO ANTICORROSIVO PARA METAIS FERROSOS (ZARCAO)	L	0,003	39,76	0,11
INSUMO	3919	SINAPI	LUVA DE REDUCAO DE FERRO GALVANIZADO, COM ROSCA BSP, DE 1" X 3/4"	UN	1	11,58	11,58
INSUMO	3148	SINAPI	FITA VEDA ROSCA, EM PTFE, ROLO DE 18 MM X 50 M (L X C)	UN	0,013	15,26	0,19
TOTAL SEM BDI - 92920							35,63
TAXA DE BDI (24,84 %)							8,85
TOTAL COM BDI - 92920							44,48
CLASSE/TIPO	CÓDIGO	FONTE	DESCRIÇÃO	UNID.	COEF.	P. UNIT. (R\$)	TOTAL (R\$)
INSTHR	COMPCH08	PRÓPRIA	CRUZETA DE FERRO GALVANIZADO, COM ROSCA BSP, DE 1"	UN		85,84	
COMPOSICAO	88267	SINAPI	ENCANADOR OU BOMBEIRO HIDRÁULICO COM ENCARGOS COMPLEMENTARES	H	1,04	26,67	27,73
COMPOSICAO	88248	SINAPI	AUXILIAR DE ENCANADOR OU BOMBEIRO HIDRÁULICO COM ENCARGOS COMPLEMENTARES	H	1,04	21,82	22,69
INSUMO	1648	SINAPI	CRUZETA DE FERRO GALVANIZADO, COM ROSCA BSP, DE 1"	UN	1	35,42	35,42
TOTAL SEM BDI - COMPCH08							85,84
TAXA DE BDI (24,84 %)							21,32
TOTAL COM BDI - COMPCH08							107,16
CLASSE/TIPO	CÓDIGO	FONTE	DESCRIÇÃO	UNID.	COEF.	P. UNIT. (R\$)	TOTAL (R\$)
INSTHR	COMPCH01	PRÓPRIA	TÊ, EM FERRO GALVANIZADO, 1", CONEXÃO ROSQUEADA, INSTALADO EM PRUMADAS - FORNECIMENTO E INSTALAÇÃO.	UN		69,27	
INSUMO	3148	SINAPI	FITA VEDA ROSCA, EM PTFE, ROLO DE 18 MM X 50 M (L X C)	UN	0,2	15,26	3,05
INSUMO	6323	SINAPI	TE DE FERRO GALVANIZADO, DE 1"	UN	1	18,52	18,52
INSUMO	7307	SINAPI	FUNDO ANTICORROSIVO PARA METAIS FERROSOS (ZARCAO)	L	0,005	39,76	0,19
COMPOSICAO	88248	SINAPI	AUXILIAR DE ENCANADOR OU BOMBEIRO HIDRÁULICO COM ENCARGOS COMPLEMENTARES	H	0,98	21,82	21,38
COMPOSICAO	88267	SINAPI	ENCANADOR OU BOMBEIRO HIDRÁULICO COM ENCARGOS COMPLEMENTARES	H	0,98	26,67	26,13
TOTAL SEM BDI - COMPCH01							69,27
TAXA DE BDI (24,84 %)							17,21
TOTAL COM BDI - COMPCH01							86,48
CLASSE/TIPO	CÓDIGO	FONTE	DESCRIÇÃO	UNID.	COEF.	P. UNIT. (R\$)	TOTAL (R\$)
INSTHR	COMPCH02	PRÓPRIA	LUVA DE FERRO GALVANIZADO, COM ROSCA BSP, DE 1". FORNECIMENTO E INSTALAÇÃO	UN		21,18	
INSUMO	3910	SINAPI	LUVA DE FERRO GALVANIZADO, COM ROSCA BSP, DE 1"	UN	1	11,49	11,49
COMPOSICAO	88248	SINAPI	AUXILIAR DE ENCANADOR OU BOMBEIRO HIDRÁULICO COM ENCARGOS COMPLEMENTARES	H	0,2	21,82	4,36
COMPOSICAO	88267	SINAPI	ENCANADOR OU BOMBEIRO HIDRÁULICO COM ENCARGOS COMPLEMENTARES	H	0,2	26,67	5,33
TOTAL SEM BDI - COMPCH02							21,18
TAXA DE BDI (24,84 %)							5,26
TOTAL COM BDI - COMPCH02							26,44
CLASSE/TIPO	CÓDIGO	FONTE	DESCRIÇÃO	UNID.	COEF.	P. UNIT. (R\$)	TOTAL (R\$)
INSTHR	COMPCH03	PRÓPRIA	CURVA 90 GRAUS DE FERRO GALVANIZADO, COM ROSCA BSP FEMEA, DE 1". FORNECIMENTO E INSTALAÇÃO	UN		55,20	
INSUMO	1787	SINAPI	CURVA 90 GRAUS DE FERRO GALVANIZADO, COM ROSCA BSP FEMEA, DE 1"	UN	1	32,43	32,43
COMPOSICAO	88248	SINAPI	AUXILIAR DE ENCANADOR OU BOMBEIRO HIDRÁULICO COM ENCARGOS COMPLEMENTARES	H	0,4698	21,82	10,25
COMPOSICAO	88267	SINAPI	ENCANADOR OU BOMBEIRO HIDRÁULICO COM ENCARGOS COMPLEMENTARES	H	0,4698	26,67	12,52
TOTAL SEM BDI - COMPCH03							55,20
TAXA DE BDI (24,84 %)							13,71
TOTAL COM BDI - COMPCH03							68,91
CLASSE/TIPO	CÓDIGO	FONTE	DESCRIÇÃO	UNID.	COEF.	P. UNIT. (R\$)	TOTAL (R\$)
INSTHR	COMPCH04	PRÓPRIA	TUBO DE AÇO GALVANIZADO COM COSTURA 1" (25MM), INCLUSIVE CONEXOES - FORNECIMENTO E INSTALAÇÃO	M		46,05	

MUNICÍPIO DE MONSENHOR GIL - PI
IMPLANTAÇÃO DE 3 (TRÊS) SISTEMAS SIMPLIFICADO DE ABASTECIMENTO DE ÁGUA EM COMUNIDADES RURAIS DO MUNICÍPIO DE MONSENHOR GIL-PI
PLANILHA DE COMPOSIÇÕES UNITÁRIAS AUXILIARES - NÍVEL 1

DATA BASE: SINAPI PI 09/2025, SEINFRA CE 28, ORSE SE 09/2025, SICRO PI 10/2025, SEM DESONERAÇÃO				LEIS SOCIAIS (%): 113,33		BDI (%): 24,84	
CLASSE/TIPO	CÓDIGO	FONTE	DESCRIÇÃO	UNID.	COEF.	P. UNIT. (R\$)	TOTAL (R\$)
LIVR	90777	SINAPI	ENGENHEIRO CIVIL DE OBRA JUNIOR COM ENCARGOS COMPLEMENTARES	H		129,24	
COMPOSICAO	95402	SINAPI	CURSO DE CAPACITAÇÃO PARA ENGENHEIRO CIVIL DE OBRA JÚNIOR (ENCARGOS COMPLEMENTARES) - HORISTA	H	1	1,84	1,84
INSUMO	43486	SINAPI	EPI - FAMÍLIA ENGENHEIRO CIVIL - HORISTA (ENCARGOS COMPLEMENTARES - COLETADO CAIXA)	H	1	0,77	0,77
INSUMO	43462	SINAPI	FERRAMENTAS - FAMÍLIA ENGENHEIRO CIVIL - HORISTA (ENCARGOS COMPLEMENTARES - COLETADO CAIXA)	H	1	0,01	0,01
INSUMO	37373	SINAPI	SEGURO - HORISTA (COLETADO CAIXA - ENCARGOS COMPLEMENTARES)	H	1	0,08	0,08
INSUMO	37372	SINAPI	EXAMES - HORISTA (COLETADO CAIXA - ENCARGOS COMPLEMENTARES)	H	1	1,43	1,43
INSUMO	2706	SINAPI	ENGENHEIRO CIVIL DE OBRA JUNIOR (HORISTA)	H	1	125,11	125,11
TOTAL SEM BDI - 90777							129,24

CLASSE/TIPO	CÓDIGO	FONTE	DESCRIÇÃO	UNID.	COEF.	P. UNIT. (R\$)	TOTAL (R\$)
LIVR	90776	SINAPI	ENCARREGADO GERAL COM ENCARGOS COMPLEMENTARES	H		35,39	
COMPOSICAO	95401	SINAPI	CURSO DE CAPACITAÇÃO PARA ENCARREGADO GERAL (ENCARGOS COMPLEMENTARES) - HORISTA	H	1	0,67	0,67
INSUMO	43487	SINAPI	EPI - FAMÍLIA ENCARREGADO GERAL - HORISTA (ENCARGOS COMPLEMENTARES - COLETADO CAIXA)	H	1	1,28	1,28
INSUMO	43463	SINAPI	FERRAMENTAS - FAMÍLIA ENCARREGADO GERAL - HORISTA (ENCARGOS COMPLEMENTARES - COLETADO CAIXA)	H	1	0,08	0,08
INSUMO	37373	SINAPI	SEGURO - HORISTA (COLETADO CAIXA - ENCARGOS COMPLEMENTARES)	H	1	0,08	0,08
INSUMO	37372	SINAPI	EXAMES - HORISTA (COLETADO CAIXA - ENCARGOS COMPLEMENTARES)	H	1	1,43	1,43
INSUMO	4083	SINAPI	ENCARREGADO GERAL DE OBRAS (HORISTA)	H	1	31,85	31,85
TOTAL SEM BDI - 90776							35,39

CLASSE/TIPO	CÓDIGO	FONTE	DESCRIÇÃO	UNID.	COEF.	P. UNIT. (R\$)	TOTAL (R\$)
LIVR	90766	SINAPI	ALMOXARIFE COM ENCARGOS COMPLEMENTARES	H		22,81	
COMPOSICAO	95392	SINAPI	CURSO DE CAPACITAÇÃO PARA ALMOXARIFE (ENCARGOS COMPLEMENTARES) - HORISTA	H	1	0,10	0,10
INSUMO	43482	SINAPI	EPI - FAMÍLIA ALMOXARIFE - HORISTA (ENCARGOS COMPLEMENTARES - COLETADO CAIXA)	H	1	0,81	0,81
INSUMO	43458	SINAPI	FERRAMENTAS - FAMÍLIA ALMOXARIFE - HORISTA (ENCARGOS COMPLEMENTARES - COLETADO CAIXA)	H	1	0,06	0,06
INSUMO	37373	SINAPI	SEGURO - HORISTA (COLETADO CAIXA - ENCARGOS COMPLEMENTARES)	H	1	0,08	0,08
INSUMO	37372	SINAPI	EXAMES - HORISTA (COLETADO CAIXA - ENCARGOS COMPLEMENTARES)	H	1	1,43	1,43
INSUMO	253	SINAPI	ALMOXARIFE (HORISTA)	H	1	20,33	20,33
TOTAL SEM BDI - 90766							22,81

CLASSE/TIPO	CÓDIGO	FONTE	DESCRIÇÃO	UNID.	COEF.	P. UNIT. (R\$)	TOTAL (R\$)
LIVR	90778	SINAPI	ENGENHEIRO CIVIL DE OBRA PLENO COM ENCARGOS COMPLEMENTARES	H		129,49	
COMPOSICAO	95403	SINAPI	CURSO DE CAPACITAÇÃO PARA ENGENHEIRO CIVIL DE OBRA PLENO (ENCARGOS COMPLEMENTARES) - HORISTA	H	1	1,85	1,85
INSUMO	43486	SINAPI	EPI - FAMÍLIA ENGENHEIRO CIVIL - HORISTA (ENCARGOS COMPLEMENTARES - COLETADO CAIXA)	H	1	0,77	0,77
INSUMO	43462	SINAPI	FERRAMENTAS - FAMÍLIA ENGENHEIRO CIVIL - HORISTA (ENCARGOS COMPLEMENTARES - COLETADO CAIXA)	H	1	0,01	0,01
INSUMO	37373	SINAPI	SEGURO - HORISTA (COLETADO CAIXA - ENCARGOS COMPLEMENTARES)	H	1	0,08	0,08
INSUMO	37372	SINAPI	EXAMES - HORISTA (COLETADO CAIXA - ENCARGOS COMPLEMENTARES)	H	1	1,43	1,43
INSUMO	2707	SINAPI	ENGENHEIRO CIVIL DE OBRA PLENO (HORISTA)	H	1	125,35	125,35
TOTAL SEM BDI - 90778							129,49

CLASSE/TIPO	CÓDIGO	FONTE	DESCRIÇÃO	UNID.	COEF.	P. UNIT. (R\$)	TOTAL (R\$)
PINTM	102234	SINAPI	PINTURA IMUNIZANTE PARA MADEIRA, 2 DEMÃO. AF_01/2021	M2		24,82	
COMPOSICAO	88310	SINAPI	PINTOR COM ENCARGOS COMPLEMENTARES	H	0,4529	29,07	13,16
INSUMO	7340	SINAPI	IMUNIZANTE PARA MADEIRA, INCOLOR	L	0,3257	35,81	11,66
TOTAL SEM BDI - 102234							24,82

CLASSE/TIPO	CÓDIGO	FONTE	DESCRIÇÃO	UNID.	COEF.	P. UNIT. (R\$)	TOTAL (R\$)
LIVR	88316	SINAPI	SERVENTE COM ENCARGOS COMPLEMENTARES	H		21,71	
COMPOSICAO	95378	SINAPI	CURSO DE CAPACITAÇÃO PARA SERVENTE (ENCARGOS COMPLEMENTARES) - HORISTA	H	1	0,31	0,31
INSUMO	43491	SINAPI	EPI - FAMÍLIA SERVENTE - HORISTA (ENCARGOS COMPLEMENTARES - COLETADO CAIXA)	H	1	1,39	1,39
INSUMO	43467	SINAPI	FERRAMENTAS - FAMÍLIA SERVENTE - HORISTA (ENCARGOS COMPLEMENTARES - COLETADO CAIXA)	H	1	0,61	0,61
INSUMO	37373	SINAPI	SEGURO - HORISTA (COLETADO CAIXA - ENCARGOS COMPLEMENTARES)	H	1	0,08	0,08
INSUMO	37372	SINAPI	EXAMES - HORISTA (COLETADO CAIXA - ENCARGOS COMPLEMENTARES)	H	1	1,43	1,43
INSUMO	37371	SINAPI	TRANSPORTE - HORISTA (COLETADO CAIXA - ENCARGOS COMPLEMENTARES)	H	1	0,57	0,57
INSUMO	37370	SINAPI	ALIMENTAÇÃO - HORISTA (COLETADO CAIXA - ENCARGOS COMPLEMENTARES)	H	1	2,46	2,46
INSUMO	6111	SINAPI	SERVENTE DE OBRAS (HORISTA)	H	1	14,86	14,86
TOTAL SEM BDI - 88316							21,71

CLASSE/TIPO	CÓDIGO	FONTE	DESCRIÇÃO	UNID.	COEF.	P. UNIT. (R\$)	TOTAL (R\$)
LIVR	88262	SINAPI	CARPINTEIRO DE FORMAS COM ENCARGOS COMPLEMENTARES	H		26,97	

MUNICÍPIO DE MONSENHOR GIL - PI
IMPLANTAÇÃO DE 3 (TRÊS) SISTEMAS SIMPLIFICADO DE ABASTECIMENTO DE ÁGUA EM COMUNIDADES RURAIS DO MUNICÍPIO DE MONSENHOR GIL-PI
PLANILHA DE COMPOSIÇÕES UNITÁRIAS AUXILIARES - NÍVEL 1

DATA BASE: SINAPI PI 09/2025, SEINFRA CE 28, ORSE SE 09/2025, SICRO PI 10/2025, SEM DESONERAÇÃO						LEIS SOCIAIS (%):	113,33	BDI (%):	24,84
COMPOSICAO	95330	SINAPI	CURSO DE CAPACITAÇÃO PARA CARPINTEIRO DE FÓRMAS (ENCARGOS COMPLEMENTARES) - HORISTA	H	1	0,23		0,23	
INSUMO	43483	SINAPI	EPI - FAMILIA CARPINTEIRO DE FORMAS - HORISTA (ENCARGOS COMPLEMENTARES - COLETADO CAIXA)	H	1	1,43		1,43	
INSUMO	43459	SINAPI	FERRAMENTAS - FAMILIA CARPINTEIRO DE FORMAS - HORISTA (ENCARGOS COMPLEMENTARES - COLETADO CAIXA)	H	1	0,44		0,44	
INSUMO	37373	SINAPI	SEGURO - HORISTA (COLETADO CAIXA - ENCARGOS COMPLEMENTARES)	H	1	0,08		0,08	
INSUMO	37372	SINAPI	EXAMES - HORISTA (COLETADO CAIXA - ENCARGOS COMPLEMENTARES)	H	1	1,43		1,43	
INSUMO	37371	SINAPI	TRANSPORTE - HORISTA (COLETADO CAIXA - ENCARGOS COMPLEMENTARES)	H	1	0,57		0,57	
INSUMO	37370	SINAPI	ALIMENTACAO - HORISTA (COLETADO CAIXA - ENCARGOS COMPLEMENTARES)	H	1	2,46		2,46	
INSUMO	1213	SINAPI	CARPINTEIRO DE FORMAS PARA CONCRETO (HORISTA)	H	1	20,33		20,33	
TOTAL SEM BDI - 88262									26,97

CLASSE/TIPO	CÓDIGO	FONTE	DESCRIÇÃO	UNID.	COEF.	P. UNIT. (R\$)	TOTAL (R\$)
LIVR	88255	SINAPI	AUXILIAR TÉCNICO DE ENGENHARIA COM ENCARGOS COMPLEMENTARES	H		26,54	
COMPOSICAO	95323	SINAPI	CURSO DE CAPACITAÇÃO PARA AUXILIAR TÉCNICO DE ENGENHARIA (ENCARGOS COMPLEMENTARES) - HORISTA	H	1	0,19	0,19
INSUMO	43486	SINAPI	EPI - FAMILIA ENGENHEIRO CIVIL - HORISTA (ENCARGOS COMPLEMENTARES - COLETADO CAIXA)	H	1	0,77	0,77
INSUMO	43462	SINAPI	FERRAMENTAS - FAMILIA ENGENHEIRO CIVIL - HORISTA (ENCARGOS COMPLEMENTARES - COLETADO CAIXA)	H	1	0,01	0,01
INSUMO	37373	SINAPI	SEGURO - HORISTA (COLETADO CAIXA - ENCARGOS COMPLEMENTARES)	H	1	0,08	0,08
INSUMO	37372	SINAPI	EXAMES - HORISTA (COLETADO CAIXA - ENCARGOS COMPLEMENTARES)	H	1	1,43	1,43
INSUMO	532	SINAPI	AUXILIAR TECNICO / ASSISTENTE DE ENGENHARIA (HORISTA)	H	1	24,06	24,06
TOTAL SEM BDI - 88255							26,54

CLASSE/TIPO	CÓDIGO	FONTE	DESCRIÇÃO	UNID.	COEF.	P. UNIT. (R\$)	TOTAL (R\$)
LIVR	88297	SINAPI	OPERADOR DE MÁQUINAS E EQUIPAMENTOS COM ENCARGOS COMPLEMENTARES	H		27,16	
COMPOSICAO	95360	SINAPI	CURSO DE CAPACITAÇÃO PARA OPERADOR DE MÁQUINAS E EQUIPAMENTOS (ENCARGOS COMPLEMENTARES) - HORISTA	H	1	0,24	0,24
INSUMO	43488	SINAPI	EPI - FAMILIA OPERADOR ESCAVADEIRA - HORISTA (ENCARGOS COMPLEMENTARES - COLETADO CAIXA)	H	1	0,89	0,89
INSUMO	43464	SINAPI	FERRAMENTAS - FAMILIA OPERADOR ESCAVADEIRA - HORISTA (ENCARGOS COMPLEMENTARES - COLETADO CAIXA)	H	1	0,01	0,01
INSUMO	37373	SINAPI	SEGURO - HORISTA (COLETADO CAIXA - ENCARGOS COMPLEMENTARES)	H	1	0,08	0,08
INSUMO	37372	SINAPI	EXAMES - HORISTA (COLETADO CAIXA - ENCARGOS COMPLEMENTARES)	H	1	1,43	1,43
INSUMO	37371	SINAPI	TRANSPORTE - HORISTA (COLETADO CAIXA - ENCARGOS COMPLEMENTARES)	H	1	0,57	0,57
INSUMO	37370	SINAPI	ALIMENTACAO - HORISTA (COLETADO CAIXA - ENCARGOS COMPLEMENTARES)	H	1	2,46	2,46
INSUMO	4230	SINAPI	OPERADOR DE MAQUINAS E TRATORES DIVERSOS - TERRAPLANAGEM (HORISTA)	H	1	21,48	21,48
TOTAL SEM BDI - 88297							27,16

CLASSE/TIPO	CÓDIGO	FONTE	DESCRIÇÃO	UNID.	COEF.	P. UNIT. (R\$)	TOTAL (R\$)
LIVR	88250	SINAPI	AUXILIAR DE MECÂNICO COM ENCARGOS COMPLEMENTARES	H		21,18	
COMPOSICAO	95319	SINAPI	CURSO DE CAPACITAÇÃO PARA AUXILIAR DE MECÂNICO (ENCARGOS COMPLEMENTARES) - HORISTA	H	1	0,17	0,17
INSUMO	43488	SINAPI	EPI - FAMILIA OPERADOR ESCAVADEIRA - HORISTA (ENCARGOS COMPLEMENTARES - COLETADO CAIXA)	H	1	0,89	0,89
INSUMO	43464	SINAPI	FERRAMENTAS - FAMILIA OPERADOR ESCAVADEIRA - HORISTA (ENCARGOS COMPLEMENTARES - COLETADO CAIXA)	H	1	0,01	0,01
INSUMO	37373	SINAPI	SEGURO - HORISTA (COLETADO CAIXA - ENCARGOS COMPLEMENTARES)	H	1	0,08	0,08
INSUMO	37372	SINAPI	EXAMES - HORISTA (COLETADO CAIXA - ENCARGOS COMPLEMENTARES)	H	1	1,43	1,43
INSUMO	37371	SINAPI	TRANSPORTE - HORISTA (COLETADO CAIXA - ENCARGOS COMPLEMENTARES)	H	1	0,57	0,57
INSUMO	37370	SINAPI	ALIMENTACAO - HORISTA (COLETADO CAIXA - ENCARGOS COMPLEMENTARES)	H	1	2,46	2,46
INSUMO	251	SINAPI	AUXILIAR DE MECANICO (HORISTA)	H	1	15,57	15,57
TOTAL SEM BDI - 88250							21,18

CLASSE/TIPO	CÓDIGO	FONTE	DESCRIÇÃO	UNID.	COEF.	P. UNIT. (R\$)	TOTAL (R\$)
LIVR	88275	SINAPI	MECÂNICO DE EQUIPAMENTOS PESADOS COM ENCARGOS COMPLEMENTARES	H		33,13	
COMPOSICAO	95342	SINAPI	CURSO DE CAPACITAÇÃO PARA MECÂNICO DE EQUIPAMENTOS PESADOS (ENCARGOS COMPLEMENTARES) - HORISTA	H	1	0,22	0,22
INSUMO	43488	SINAPI	EPI - FAMILIA OPERADOR ESCAVADEIRA - HORISTA (ENCARGOS COMPLEMENTARES - COLETADO CAIXA)	H	1	0,89	0,89
INSUMO	43464	SINAPI	FERRAMENTAS - FAMILIA OPERADOR ESCAVADEIRA - HORISTA (ENCARGOS COMPLEMENTARES - COLETADO CAIXA)	H	1	0,01	0,01
INSUMO	37373	SINAPI	SEGURO - HORISTA (COLETADO CAIXA - ENCARGOS COMPLEMENTARES)	H	1	0,08	0,08

MUNICÍPIO DE MONSENHOR GIL - PI
IMPLANTAÇÃO DE 3 (TRÊS) SISTEMAS SIMPLIFICADO DE ABASTECIMENTO DE ÁGUA EM COMUNIDADES RURAIS DO MUNICÍPIO DE MONSENHOR GIL-PI
PLANILHA DE COMPOSIÇÕES UNITÁRIAS AUXILIARES - NÍVEL 1

DATA BASE: SINAPI PI 09/2025, SEINFRA CE 28, ORSE SE 09/2025, SICRO PI 10/2025, SEM DESONERAÇÃO

LEIS SOCIAIS (%): 113,33

BDI (%): 24,84

INSUMO	37372	SINAPI	EXAMES - HORISTA (COLETADO CAIXA - ENCARGOS COMPLEMENTARES)	H	1	1,43	1,43
INSUMO	37371	SINAPI	TRANSPORTE - HORISTA (COLETADO CAIXA - ENCARGOS COMPLEMENTARES)	H	1	0,57	0,57
INSUMO	37370	SINAPI	ALIMENTACAO - HORISTA (COLETADO CAIXA - ENCARGOS COMPLEMENTARES)	H	1	2,46	2,46
INSUMO	4058	SINAPI	MECANICO DE EQUIPAMENTOS PESADOS (HORISTA)	H	1	27,47	27,47
TOTAL SEM BDI - 88275							33,13

CLASSE/TIPO	CÓDIGO	FONTE	DESCRIÇÃO	UNID.	COEF.	P. UNIT. (R\$)	TOTAL (R\$)
LIVR	88309	SINAPI	PEDREIRO COM ENCARGOS COMPLEMENTARES	H		27,39	
COMPOSICAO	95371	SINAPI	CURSO DE CAPACITAÇÃO PARA PEDREIRO (ENCARGOS COMPLEMENTARES) - HORISTA	H	1	0,43	0,43
INSUMO	43489	SINAPI	EPI - FAMILIA PEDREIRO - HORISTA (ENCARGOS COMPLEMENTARES - COLETADO CAIXA)	H	1	1,31	1,31
INSUMO	43465	SINAPI	FERRAMENTAS - FAMILIA PEDREIRO - HORISTA (ENCARGOS COMPLEMENTARES - COLETADO CAIXA)	H	1	0,78	0,78
INSUMO	37373	SINAPI	SEGURO - HORISTA (COLETADO CAIXA - ENCARGOS COMPLEMENTARES)	H	1	0,08	0,08
INSUMO	37372	SINAPI	EXAMES - HORISTA (COLETADO CAIXA - ENCARGOS COMPLEMENTARES)	H	1	1,43	1,43
INSUMO	37371	SINAPI	TRANSPORTE - HORISTA (COLETADO CAIXA - ENCARGOS COMPLEMENTARES)	H	1	0,57	0,57
INSUMO	37370	SINAPI	ALIMENTACAO - HORISTA (COLETADO CAIXA - ENCARGOS COMPLEMENTARES)	H	1	2,46	2,46
INSUMO	4750	SINAPI	PEDREIRO (HORISTA)	H	1	20,33	20,33
TOTAL SEM BDI - 88309							27,39

CLASSE/TIPO	CÓDIGO	FONTE	DESCRIÇÃO	UNID.	COEF.	P. UNIT. (R\$)	TOTAL (R\$)
LIVR	88242	SINAPI	AJUDANTE DE PEDREIRO COM ENCARGOS COMPLEMENTARES	H		22,42	
COMPOSICAO	95312	SINAPI	CURSO DE CAPACITAÇÃO PARA AJUDANTE DE PEDREIRO (ENCARGOS COMPLEMENTARES) - HORISTA	H	1	0,22	0,22
INSUMO	43489	SINAPI	EPI - FAMILIA PEDREIRO - HORISTA (ENCARGOS COMPLEMENTARES - COLETADO CAIXA)	H	1	1,31	1,31
INSUMO	43465	SINAPI	FERRAMENTAS - FAMILIA PEDREIRO - HORISTA (ENCARGOS COMPLEMENTARES - COLETADO CAIXA)	H	1	0,78	0,78
INSUMO	37373	SINAPI	SEGURO - HORISTA (COLETADO CAIXA - ENCARGOS COMPLEMENTARES)	H	1	0,08	0,08
INSUMO	37372	SINAPI	EXAMES - HORISTA (COLETADO CAIXA - ENCARGOS COMPLEMENTARES)	H	1	1,43	1,43
INSUMO	37371	SINAPI	TRANSPORTE - HORISTA (COLETADO CAIXA - ENCARGOS COMPLEMENTARES)	H	1	0,57	0,57
INSUMO	37370	SINAPI	ALIMENTACAO - HORISTA (COLETADO CAIXA - ENCARGOS COMPLEMENTARES)	H	1	2,46	2,46
INSUMO	6127	SINAPI	AUXILIAR DE PEDREIRO (HORISTA)	H	1	15,57	15,57
TOTAL SEM BDI - 88242							22,42

CLASSE/TIPO	CÓDIGO	FONTE	DESCRIÇÃO	UNID.	COEF.	P. UNIT. (R\$)	TOTAL (R\$)
ARGA	88628	SINAPI	ARGAMASSA TRAÇO 1:3 (EM VOLUME DE CIMENTO E AREIA MÉDIA ÚMIDA), PREPARO MECÂNICO COM BETONEIRA 400 L. AF_08/2019	M3		681,26	
COMPOSICAO	88831	SINAPI	BETONEIRA CAPACIDADE NOMINAL DE 400 L, CAPACIDADE DE MISTURA 280 L, MOTOR ELÉTRICO TRIFÁSICO POTÊNCIA DE 2 CV, SEM CARREGADOR - CHI DIURNO. AF_05/2023	CHI	2,62	0,53	1,38
COMPOSICAO	88830	SINAPI	BETONEIRA CAPACIDADE NOMINAL DE 400 L, CAPACIDADE DE MISTURA 280 L, MOTOR ELÉTRICO TRIFÁSICO POTÊNCIA DE 2 CV, SEM CARREGADOR - CHP DIURNO. AF_05/2023	CHP	0,8	2,37	1,89
COMPOSICAO	88377	SINAPI	OPERADOR DE BETONEIRA ESTACIONÁRIA/MISTURADOR COM ENCARGOS COMPLEMENTARES	H	3,42	27,09	92,64
INSUMO	1379	SINAPI	CIMENTO PORTLAND COMPOSTO CP II-32	KG	483,7	1,00	483,70
INSUMO	370	SINAPI	AREIA MÉDIA - POSTO JAZIDA/FORNECEDOR (RETIRADO NA JAZIDA, SEM TRANSPORTE)	M3	1,07	95,00	101,65
TOTAL SEM BDI - 88628							681,26

CLASSE/TIPO	CÓDIGO	FONTE	DESCRIÇÃO	UNID.	COEF.	P. UNIT. (R\$)	TOTAL (R\$)
PRODC	94964	SINAPI	CONCRETO FCK = 20MPA, TRAÇO 1:2,7:3 (EM MASSA SECA DE CIMENTO/ AREIA MÉDIA/ BRITA 1) - PREPARO MECÂNICO COM BETONEIRA 400 L. AF_05/2021	M3		642,13	
COMPOSICAO	88831	SINAPI	BETONEIRA CAPACIDADE NOMINAL DE 400 L, CAPACIDADE DE MISTURA 280 L, MOTOR ELÉTRICO TRIFÁSICO POTÊNCIA DE 2 CV, SEM CARREGADOR - CHI DIURNO. AF_05/2023	CHI	0,7787	0,53	0,41
COMPOSICAO	88830	SINAPI	BETONEIRA CAPACIDADE NOMINAL DE 400 L, CAPACIDADE DE MISTURA 280 L, MOTOR ELÉTRICO TRIFÁSICO POTÊNCIA DE 2 CV, SEM CARREGADOR - CHP DIURNO. AF_05/2023	CHP	0,8259	2,37	1,95
COMPOSICAO	88377	SINAPI	OPERADOR DE BETONEIRA ESTACIONÁRIA/MISTURADOR COM ENCARGOS COMPLEMENTARES	H	1,6046	27,09	43,46
COMPOSICAO	88316	SINAPI	SERVENTE COM ENCARGOS COMPLEMENTARES	H	2,5333	21,71	54,99
INSUMO	4721	SINAPI	PEDRA BRITADA N. 1 (9,5 A 19 MM) POSTO PEDREIRA/FORNECEDOR, SEM FRETE	M3	0,5872	248,59	146,55
INSUMO	1379	SINAPI	CIMENTO PORTLAND COMPOSTO CP II-32	KG	322,9777	1,00	322,97
INSUMO	370	SINAPI	AREIA MÉDIA - POSTO JAZIDA/FORNECEDOR (RETIRADO NA JAZIDA, SEM TRANSPORTE)	M3	0,7558	95,00	71,80
TOTAL SEM BDI - 94964							642,13

CLASSE/TIPO	CÓDIGO	FONTE	DESCRIÇÃO	UNID.	COEF.	P. UNIT. (R\$)	TOTAL (R\$)
RADI	97086	SINAPI	FABRICAÇÃO, MONTAGEM E DESMONTAGEM DE FORMA PARA RADIER, PISO DE CONCRETO OU LAJE SOBRE SOLO, EM MADEIRA SERRADA, 4 UTILIZAÇÕES. AF_09/2021	M2		122,36	

MUNICÍPIO DE MONSENHOR GIL - PI
IMPLANTAÇÃO DE 3 (TRÊS) SISTEMAS SIMPLIFICADO DE ABASTECIMENTO DE ÁGUA EM COMUNIDADES RURAIS DO MUNICÍPIO DE MONSENHOR GIL-PI
PLANILHA DE COMPOSIÇÕES UNITÁRIAS AUXILIARES - NÍVEL 1

DATA BASE: SINAPI PI 09/2025, SEINFRA CE 28, ORSE SE 09/2025, SICRO PI 10/2025, SEM DESONERAÇÃO						LEIS SOCIAIS (%):	113,33	BDI (%):	24,84
COMPOSICAO	88262	SINAPI	CARPINTEIRO DE FORMAS COM ENCARGOS COMPLEMENTARES	H	2,357	26,97		63,56	
COMPOSICAO	88239	SINAPI	AJUDANTE DE CARPINTEIRO COM ENCARGOS COMPLEMENTARES	H	1,444	22,20		32,05	
INSUMO	6193	SINAPI	TABUA NAO APARELHADA *2,5 X 20* CM, EM MACARANDUBA/MASSARANDUBA, ANGELIM OU EQUIVALENTE DA REGIAO - BRUTA	M	1,38	14,13		19,49	
INSUMO	5068	SINAPI	PREGO DE ACO POLIDO COM CABECA 17 X 21 (2 X 11)	KG	0,095	20,34		1,93	
INSUMO	4517	SINAPI	SARRAFO *2,5 X 7,5* CM EM PINUS, MISTA OU EQUIVALENTE DA REGIAO - BRUTA	M	0,44	3,44		1,51	
INSUMO	4491	SINAPI	PONTALETE *7,5 X 7,5* CM EM PINUS, MISTA OU EQUIVALENTE DA REGIAO - BRUTA	M	0,37	9,85		3,64	
INSUMO	2692	SINAPI	DESMOLDANTE PROTETOR PARA FORMAS DE MADEIRA, DE BASE OLEOSA EMULSIONADA EM AGUA	L	0,017	10,72		0,18	
TOTAL SEM BDI - 97086								122,36	

CLASSE/TIPO	CÓDIGO	FONTE	DESCRIÇÃO	UNID.	COEF.	P. UNIT. (R\$)	TOTAL (R\$)
	06312/ORSE	ORSE	ANÁLISE FÍSICO-QUÍMICA DA ÁGUA	UN		565,21	
INSUMO	05022/ORSE	ORSE	ANÁLISE FÍSICO-QUÍMICA DE ÁGUA	UN	1	565,21	565,21
TOTAL SEM BDI - 06312/ORSE							565,21

CLASSE/TIPO	CÓDIGO	FONTE	DESCRIÇÃO	UNID.	COEF.	P. UNIT. (R\$)	TOTAL (R\$)
LIVR	88267	SINAPI	ENCANADOR OU BOMBEIRO HIDRÁULICO COM ENCARGOS COMPLEMENTARES	H		26,67	
COMPOSICAO	95335	SINAPI	CURSO DE CAPACITAÇÃO PARA ENCANADOR OU BOMBEIRO HIDRÁULICO (ENCARGOS COMPLEMENTARES) - HORISTA	H	1	0,36	0,36
INSUMO	43485	SINAPI	EPI - FAMILIA ENCANADOR - HORISTA (ENCARGOS COMPLEMENTARES COLETADO CAIXA)	H	1	1,13	1,13
INSUMO	43461	SINAPI	FERRAMENTAS - FAMILIA ENCANADOR - HORISTA (ENCARGOS COMPLEMENTARES - COLETADO CAIXA)	H	1	0,31	0,31
INSUMO	37373	SINAPI	SEGURO - HORISTA (COLETADO CAIXA - ENCARGOS COMPLEMENTARES)	H	1	0,08	0,08
INSUMO	37372	SINAPI	EXAMES - HORISTA (COLETADO CAIXA - ENCARGOS COMPLEMENTARES)	H	1	1,43	1,43
INSUMO	37371	SINAPI	TRANSPORTE - HORISTA (COLETADO CAIXA - ENCARGOS COMPLEMENTARES)	H	1	0,57	0,57
INSUMO	37370	SINAPI	ALIMENTACAO - HORISTA (COLETADO CAIXA - ENCARGOS COMPLEMENTARES)	H	1	2,46	2,46
INSUMO	2696	SINAPI	ENCANADOR OU BOMBEIRO HIDRAULICO (HORISTA)	H	1	20,33	20,33
TOTAL SEM BDI - 88267							26,67

CLASSE/TIPO	CÓDIGO	FONTE	DESCRIÇÃO	UNID.	COEF.	P. UNIT. (R\$)	TOTAL (R\$)
LIVR	88248	SINAPI	AUXILIAR DE ENCANADOR OU BOMBEIRO HIDRÁULICO COM ENCARGOS COMPLEMENTARES	H		21,82	
COMPOSICAO	95317	SINAPI	CURSO DE CAPACITAÇÃO PARA AUXILIAR DE ENCANADOR OU BOMBEIRO HIDRÁULICO (ENCARGOS COMPLEMENTARES) - HORISTA	H	1	0,27	0,27
INSUMO	43485	SINAPI	EPI - FAMILIA ENCANADOR - HORISTA (ENCARGOS COMPLEMENTARES COLETADO CAIXA)	H	1	1,13	1,13
INSUMO	43461	SINAPI	FERRAMENTAS - FAMILIA ENCANADOR - HORISTA (ENCARGOS COMPLEMENTARES - COLETADO CAIXA)	H	1	0,31	0,31
INSUMO	37373	SINAPI	SEGURO - HORISTA (COLETADO CAIXA - ENCARGOS COMPLEMENTARES)	H	1	0,08	0,08
INSUMO	37372	SINAPI	EXAMES - HORISTA (COLETADO CAIXA - ENCARGOS COMPLEMENTARES)	H	1	1,43	1,43
INSUMO	37371	SINAPI	TRANSPORTE - HORISTA (COLETADO CAIXA - ENCARGOS COMPLEMENTARES)	H	1	0,57	0,57
INSUMO	37370	SINAPI	ALIMENTACAO - HORISTA (COLETADO CAIXA - ENCARGOS COMPLEMENTARES)	H	1	2,46	2,46
INSUMO	246	SINAPI	AUXILIAR DE ENCANADOR OU BOMBEIRO HIDRAULICO (HORISTA)	H	1	15,57	15,57
TOTAL SEM BDI - 88248							21,82

CLASSE/TIPO	CÓDIGO	FONTE	DESCRIÇÃO	UNID.	COEF.	P. UNIT. (R\$)	TOTAL (R\$)
LIVR	88264	SINAPI	ELETRICISTA COM ENCARGOS COMPLEMENTARES	H		27,74	
COMPOSICAO	95332	SINAPI	CURSO DE CAPACITAÇÃO PARA ELETRICISTA (ENCARGOS COMPLEMENTARES) - HORISTA	H	1	0,75	0,75
INSUMO	43484	SINAPI	EPI - FAMILIA ELETRICISTA - HORISTA (ENCARGOS COMPLEMENTARES - COLETADO CAIXA)	H	1	1,26	1,26
INSUMO	43460	SINAPI	FERRAMENTAS - FAMILIA ELETRICISTA - HORISTA (ENCARGOS COMPLEMENTARES - COLETADO CAIXA)	H	1	0,86	0,86
INSUMO	37373	SINAPI	SEGURO - HORISTA (COLETADO CAIXA - ENCARGOS COMPLEMENTARES)	H	1	0,08	0,08
INSUMO	37372	SINAPI	EXAMES - HORISTA (COLETADO CAIXA - ENCARGOS COMPLEMENTARES)	H	1	1,43	1,43
INSUMO	37371	SINAPI	TRANSPORTE - HORISTA (COLETADO CAIXA - ENCARGOS COMPLEMENTARES)	H	1	0,57	0,57
INSUMO	37370	SINAPI	ALIMENTACAO - HORISTA (COLETADO CAIXA - ENCARGOS COMPLEMENTARES)	H	1	2,46	2,46
INSUMO	2436	SINAPI	ELETRICISTA (HORISTA)	H	1	20,33	20,33
TOTAL SEM BDI - 88264							27,74

CLASSE/TIPO	CÓDIGO	FONTE	DESCRIÇÃO	UNID.	COEF.	P. UNIT. (R\$)	TOTAL (R\$)
LIVR	88247	SINAPI	AUXILIAR DE ELETRICISTA COM ENCARGOS COMPLEMENTARES	H		22,81	
COMPOSICAO	95316	SINAPI	CURSO DE CAPACITAÇÃO PARA AUXILIAR DE ELETRICISTA (ENCARGOS COMPLEMENTARES) - HORISTA	H	1	0,58	0,58
INSUMO	43484	SINAPI	EPI - FAMILIA ELETRICISTA - HORISTA (ENCARGOS COMPLEMENTARES - COLETADO CAIXA)	H	1	1,26	1,26
INSUMO	43460	SINAPI	FERRAMENTAS - FAMILIA ELETRICISTA - HORISTA (ENCARGOS COMPLEMENTARES - COLETADO CAIXA)	H	1	0,86	0,86
INSUMO	37373	SINAPI	SEGURO - HORISTA (COLETADO CAIXA - ENCARGOS COMPLEMENTARES)	H	1	0,08	0,08

MUNICÍPIO DE MONSENHOR GIL - PI
IMPLANTAÇÃO DE 3 (TRÊS) SISTEMAS SIMPLIFICADO DE ABASTECIMENTO DE ÁGUA EM COMUNIDADES RURAIS DO MUNICÍPIO DE MONSENHOR GIL-PI
PLANILHA DE COMPOSIÇÕES UNITÁRIAS AUXILIARES - NÍVEL 1

DATA BASE: SINAPI PI 09/2025, SEINFRA CE 28, ORSE SE 09/2025, SICRO PI 10/2025, SEM DESONERAÇÃO						LEIS SOCIAIS (%):	113,33	BDI (%):	24,84
INSUMO	37372	SINAPI	EXAMES - HORISTA (COLETADO CAIXA - ENCARGOS COMPLEMENTARES)	H	1	1,43		1,43	
INSUMO	37371	SINAPI	TRANSPORTE - HORISTA (COLETADO CAIXA - ENCARGOS COMPLEMENTARES)	H	1	0,57		0,57	
INSUMO	37370	SINAPI	ALIMENTAÇÃO - HORISTA (COLETADO CAIXA - ENCARGOS COMPLEMENTARES)	H	1	2,46		2,46	
INSUMO	247	SINAPI	AJUDANTE DE ELETRICISTA (HORISTA)	H	1	15,57		15,57	
TOTAL SEM BDI - 88247								22,81	

CLASSE/TIPO	CÓDIGO	FONTE	DESCRIÇÃO	UNID.	COEF.	P. UNIT. (R\$)	TOTAL (R\$)
PRODC	94974	SINAPI	CONCRETO MAGRO PARA LASTRO, TRAÇO 1:4,5:4,5 (EM MASSA SECA DE CIMENTO/ AREIA MÉDIA/ BRITA 1) - PREPARO MANUAL. AF_05/2021	M3		585,53	
COMPOSICAO	88316	SINAPI	SERVENTE COM ENCARGOS COMPLEMENTARES	H	6,2858	21,71	136,46
INSUMO	4721	SINAPI	PEDRA BRITADA N. 1 (9,5 A 19 MM) POSTO PEDREIRA/FORNECEDOR, SEM FRETE	M3	0,5971	249,59	149,03
INSUMO	1379	SINAPI	CIMENTO PORTLAND COMPOSTO CP II-32	KG	218,93	1,00	218,93
INSUMO	370	SINAPI	AREIA MEDIA - POSTO JAZIDA/FORNECEDOR (RETRADO NA JAZIDA, SEM TRANSPORTE)	M3	0,8538	95,00	81,11
TOTAL SEM BDI - 94974							585,53

CLASSE/TIPO	CÓDIGO	FONTE	DESCRIÇÃO	UNID.	COEF.	P. UNIT. (R\$)	TOTAL (R\$)
CUSTH	91693	SINAPI	SERRA CIRCULAR DE BANCADA COM MOTOR ELÉTRICO POTÊNCIA DE 5HP, COM COIFA PARA DISCO 10" - CHI DIURNO. AF_08/2015	CHI		27,26	
COMPOSICAO	91689	SINAPI	SERRA CIRCULAR DE BANCADA COM MOTOR ELÉTRICO POTÊNCIA DE 5HP, COM COIFA PARA DISCO 10" - JUROS. AF_08/2015	H	1	0,01	0,01
COMPOSICAO	91688	SINAPI	SERRA CIRCULAR DE BANCADA COM MOTOR ELÉTRICO POTÊNCIA DE 5HP, COM COIFA PARA DISCO 10" - DEPRECIÇÃO. AF_08/2015	H	1	0,09	0,09
COMPOSICAO	88297	SINAPI	OPERADOR DE MÁQUINAS E EQUIPAMENTOS COM ENCARGOS COMPLEMENTARES	H	1	27,16	27,16
TOTAL SEM BDI - 91693							27,26

CLASSE/TIPO	CÓDIGO	FONTE	DESCRIÇÃO	UNID.	COEF.	P. UNIT. (R\$)	TOTAL (R\$)
CUSTH	91692	SINAPI	SERRA CIRCULAR DE BANCADA COM MOTOR ELÉTRICO POTÊNCIA DE 5HP, COM COIFA PARA DISCO 10" - CHP DIURNO. AF_08/2015	CHP		28,81	
COMPOSICAO	91691	SINAPI	SERRA CIRCULAR DE BANCADA COM MOTOR ELÉTRICO POTÊNCIA DE 5HP, COM COIFA PARA DISCO 10" - MATERIAIS NA OPERAÇÃO. AF_08/2015	H	1	1,49	1,49
COMPOSICAO	91690	SINAPI	SERRA CIRCULAR DE BANCADA COM MOTOR ELÉTRICO POTÊNCIA DE 5HP, COM COIFA PARA DISCO 10" - MANUTENÇÃO. AF_08/2015	H	1	0,06	0,06
COMPOSICAO	91689	SINAPI	SERRA CIRCULAR DE BANCADA COM MOTOR ELÉTRICO POTÊNCIA DE 5HP, COM COIFA PARA DISCO 10" - JUROS. AF_08/2015	H	1	0,01	0,01
COMPOSICAO	91688	SINAPI	SERRA CIRCULAR DE BANCADA COM MOTOR ELÉTRICO POTÊNCIA DE 5HP, COM COIFA PARA DISCO 10" - DEPRECIÇÃO. AF_08/2015	H	1	0,09	0,09
COMPOSICAO	88297	SINAPI	OPERADOR DE MÁQUINAS E EQUIPAMENTOS COM ENCARGOS COMPLEMENTARES	H	1	27,16	27,16
TOTAL SEM BDI - 91692							28,81

CLASSE/TIPO	CÓDIGO	FONTE	DESCRIÇÃO	UNID.	COEF.	P. UNIT. (R\$)	TOTAL (R\$)
LIVR	88239	SINAPI	AJUDANTE DE CARPINTEIRO COM ENCARGOS COMPLEMENTARES	H		22,20	
COMPOSICAO	95309	SINAPI	CURSO DE CAPACITAÇÃO PARA AJUDANTE DE CARPINTEIRO (ENCARGOS COMPLEMENTARES) - HORISTA	H	1	0,22	0,22
INSUMO	43483	SINAPI	EPI - FAMILIA CARPINTEIRO DE FORMAS - HORISTA (ENCARGOS COMPLEMENTARES - COLETADO CAIXA)	H	1	1,43	1,43
INSUMO	43459	SINAPI	FERRAMENTAS - FAMILIA CARPINTEIRO DE FORMAS - HORISTA (ENCARGOS COMPLEMENTARES - COLETADO CAIXA)	H	1	0,44	0,44
INSUMO	37373	SINAPI	SEGURO - HORISTA (COLETADO CAIXA - ENCARGOS COMPLEMENTARES)	H	1	0,08	0,08
INSUMO	37372	SINAPI	EXAMES - HORISTA (COLETADO CAIXA - ENCARGOS COMPLEMENTARES)	H	1	1,43	1,43
INSUMO	37371	SINAPI	TRANSPORTE - HORISTA (COLETADO CAIXA - ENCARGOS COMPLEMENTARES)	H	1	0,57	0,57
INSUMO	37370	SINAPI	ALIMENTACAO - HORISTA (COLETADO CAIXA - ENCARGOS COMPLEMENTARES)	H	1	2,46	2,46
INSUMO	6117	SINAPI	CARPINTEIRO AUXILIAR (HORISTA)	H	1	15,57	15,57
TOTAL SEM BDI - 88239							22,20

CLASSE/TIPO	CÓDIGO	FONTE	DESCRIÇÃO	UNID.	COEF.	P. UNIT. (R\$)	TOTAL (R\$)
PRODC	94968	SINAPI	CONCRETO MAGRO PARA LASTRO, TRAÇO 1:4,5:4,5 (EM MASSA SECA DE CIMENTO/ AREIA MÉDIA/ BRITA 1) - PREPARO MECÂNICO COM BETONEIRA 600 L. AF_05/2021	M3		525,66	
COMPOSICAO	89226	SINAPI	BETONEIRA CAPACIDADE NOMINAL DE 600 L, CAPACIDADE DE MISTURA 360 L, MOTOR ELÉTRICO TRIFÁSICO POTÊNCIA DE 4 CV, SEM CARREGADOR - CHI DIURNO. AF_05/2023	CHI	0,6462	2,16	1,39
COMPOSICAO	89225	SINAPI	BETONEIRA CAPACIDADE NOMINAL DE 600 L, CAPACIDADE DE MISTURA 360 L, MOTOR ELÉTRICO TRIFÁSICO POTÊNCIA DE 4 CV, SEM CARREGADOR - CHP DIURNO. AF_05/2023	CHP	0,6853	6,83	4,68
COMPOSICAO	88377	SINAPI	OPERADOR DE BETONEIRA ESTACIONÁRIA/MISTURADOR COM ENCARGOS COMPLEMENTARES	H	1,3315	27,09	36,07
COMPOSICAO	88316	SINAPI	SERVENTE COM ENCARGOS COMPLEMENTARES	H	2,1058	21,71	45,71
INSUMO	4721	SINAPI	PEDRA BRITADA N. 1 (9,5 A 19 MM) POSTO PEDREIRA/FORNECEDOR, SEM FRETE	M3	0,5821	249,59	145,28
INSUMO	1379	SINAPI	CIMENTO PORTLAND COMPOSTO CP II-32	KG	213,4531	1,00	213,45

MUNICÍPIO DE MONSENHOR GIL - PI
IMPLANTAÇÃO DE 3 (TRÊS) SISTEMAS SIMPLIFICADO DE ABASTECIMENTO DE ÁGUA EM COMUNIDADES RURAIS DO MUNICÍPIO DE MONSENHOR GIL-PI
PLANILHA DE COMPOSIÇÕES UNITÁRIAS AUXILIARES - NÍVEL 1

DATA BASE: SINAPI PI 09/2025, SEINFRA CE 28, ORSE SE 09/2025, SICRO PI 10/2025, SEM DESONERAÇÃO					LEIS SOCIAIS (%): 113,33		BDI (%): 24,84
INSUMO	370	SINAPI	AREIA MÉDIA - POSTO JAZIDA/FORNECEDOR (RETIRADO NA JAZIDA, SEM TRANSPORTE)	M3	0,8325	95,00	79,08
TOTAL SEM BDI - 94968							525,66

CLASSE/TIPO	CÓDIGO	FONTE	DESCRIÇÃO	UNID.	COEF.	P. UNIT. (R\$)	TOTAL (R\$)
ARGA	88629	SINAPI	ARGAMASSA TRAÇO 1:3 (EM VOLUME DE CIMENTO E AREIA MÉDIA ÚMIDA), PREPARO MANUAL. AF_08/2019	M3		770,66	
COMPOSICAO	88316	SINAPI	SERVENTE COM ENCARGOS COMPLEMENTARES	H	8,57	21,71	186,05
INSUMO	1379	SINAPI	CIMENTO PORTLAND COMPOSTO CP II-32	KG	482,96	1,00	482,96
INSUMO	370	SINAPI	AREIA MÉDIA - POSTO JAZIDA/FORNECEDOR (RETIRADO NA JAZIDA, SEM TRANSPORTE)	M3	1,07	95,00	101,65
TOTAL SEM BDI - 88629							770,66

CLASSE/TIPO	CÓDIGO	FONTE	DESCRIÇÃO	UNID.	COEF.	P. UNIT. (R\$)	TOTAL (R\$)
ARGA	87369	SINAPI	ARGAMASSA TRAÇO 1:2:8 (EM VOLUME DE CIMENTO, CAL E AREIA MÉDIA ÚMIDA) PARA EMBOÇO/MASSA ÚNICA/ASSENTAMENTO DE ALVENARIA DE VEDAÇÃO, PREPARO MANUAL. AF_08/2019	M3		760,84	
COMPOSICAO	88316	SINAPI	SERVENTE COM ENCARGOS COMPLEMENTARES	H	11,1	21,71	240,98
INSUMO	1379	SINAPI	CIMENTO PORTLAND COMPOSTO CP II-32	KG	192,52	1,00	192,52
INSUMO	1106	SINAPI	CAL HIDRATADA CH-I PARA ARGAMASSAS	KG	171,13	1,28	219,04
INSUMO	370	SINAPI	AREIA MÉDIA - POSTO JAZIDA/FORNECEDOR (RETIRADO NA JAZIDA, SEM TRANSPORTE)	M3	1,14	95,00	108,30
TOTAL SEM BDI - 87369							760,84

CLASSE/TIPO	CÓDIGO	FONTE	DESCRIÇÃO	UNID.	COEF.	P. UNIT. (R\$)	TOTAL (R\$)
FORMCA	92270	SINAPI	FABRICAÇÃO DE FÔRMA PARA VIGAS, COM MADEIRA SERRADA, E = 25 MM. AF_09/2020	M2		141,89	
COMPOSICAO	91693	SINAPI	SERRA CIRCULAR DE BANCADA COM MOTOR ELÉTRICO POTÊNCIA DE 5HP, COM COIFA PARA DISCO 10" - CHI DIURNO. AF_08/2015	CHI	0,224	27,26	6,10
COMPOSICAO	91692	SINAPI	SERRA CIRCULAR DE BANCADA COM MOTOR ELÉTRICO POTÊNCIA DE 5HP, COM COIFA PARA DISCO 10" - CHP DIURNO. AF_08/2015	CHP	0,056	28,81	1,61
COMPOSICAO	88262	SINAPI	CARPINTEIRO DE FORMAS COM ENCARGOS COMPLEMENTARES	H	0,792	26,97	21,36
COMPOSICAO	88239	SINAPI	AJUDANTE DE CARPINTEIRO COM ENCARGOS COMPLEMENTARES	H	0,179	22,20	3,97
INSUMO	6189	SINAPI	TABUA NAO APARELHADA *2,5 X 30* CM, EM MACARANDUBA/MASSARANDUBA, ANGELIM OU EQUIVALENTE DA REGIAO - BRUTA	M	4,448	20,62	91,71
INSUMO	5068	SINAPI	PREGO DE ACO POLIDO COM CABECA 17 X 21 (2 X 11)	KG	0,128	20,34	2,60
INSUMO	4517	SINAPI	SARRAFO *2,5 X 7,5* CM EM PINUS, MISTA OU EQUIVALENTE DA REGIAO - BRUTA	M	4,228	3,44	14,54
TOTAL SEM BDI - 92270							141,89

CLASSE/TIPO	CÓDIGO	FONTE	DESCRIÇÃO	UNID.	COEF.	P. UNIT. (R\$)	TOTAL (R\$)
ARMAC	92802	SINAPI	CORTE E DOBRA DE AÇO CA-50, DIÂMETRO DE 8,0 MM. AF_06/2022	KG		9,24	
COMPOSICAO	88245	SINAPI	ARMADOR COM ENCARGOS COMPLEMENTARES	H	0,0162	27,19	0,44
COMPOSICAO	88238	SINAPI	AJUDANTE DE ARMADOR COM ENCARGOS COMPLEMENTARES	H	0,0026	22,37	0,05
INSUMO	33	SINAPI	ACO CA-50, 8,0 MM, VERGALHAO	KG	1,11	7,89	8,75
TOTAL SEM BDI - 92802							9,24

CLASSE/TIPO	CÓDIGO	FONTE	DESCRIÇÃO	UNID.	COEF.	P. UNIT. (R\$)	TOTAL (R\$)
PRODC	94970	SINAPI	CONCRETO FCK = 20MPA, TRAÇO 1:2,7:3 (EM MASSA SECA DE CIMENTO/ AREIA MÉDIA/ BRITA 1) - PREPARO MECÂNICO COM BETONEIRA 600 L. AF_05/2021	M3		629,36	
COMPOSICAO	89226	SINAPI	BETONEIRA CAPACIDADE NOMINAL DE 600 L, CAPACIDADE DE MISTURA 360 L, MOTOR ELÉTRICO TRIFÁSICO POTÊNCIA DE 4 CV, SEM CARREGADOR - CHI DIURNO. AF_05/2023	CHI	0,6197	2,16	1,33
COMPOSICAO	89225	SINAPI	BETONEIRA CAPACIDADE NOMINAL DE 600 L, CAPACIDADE DE MISTURA 360 L, MOTOR ELÉTRICO TRIFÁSICO POTÊNCIA DE 4 CV, SEM CARREGADOR - CHP DIURNO. AF_05/2023	CHP	0,6572	6,83	4,48
COMPOSICAO	88377	SINAPI	OPERADOR DE BETONEIRA ESTACIONÁRIA/MISTURADOR COM ENCARGOS COMPLEMENTARES	H	1,2768	27,09	34,58
COMPOSICAO	88316	SINAPI	SERVENTE COM ENCARGOS COMPLEMENTARES	H	2,0267	21,71	43,99
INSUMO	4721	SINAPI	PEDRA BRITADA N. 1 (9,5 A 19 MM) POSTO PEDREIRA/FORNECEDOR, SEM FRETE	M3	0,5912	249,59	147,55
INSUMO	1379	SINAPI	CIMENTO PORTLAND COMPOSTO CP II-32	KG	325,1589	1,00	325,15
INSUMO	370	SINAPI	AREIA MÉDIA - POSTO JAZIDA/FORNECEDOR (RETIRADO NA JAZIDA, SEM TRANSPORTE)	M3	0,7609	95,00	72,28
TOTAL SEM BDI - 94970							629,36

CLASSE/TIPO	CÓDIGO	FONTE	DESCRIÇÃO	UNID.	COEF.	P. UNIT. (R\$)	TOTAL (R\$)
CONCCA	103672	SINAPI	CONCRETAGEM DE PILARES, FCK = 25 MPA, COM USO DE BOMBA - LANÇAMENTO, ADENSAMENTO E ACABAMENTO. AF_02/2022_PS	M3		692,69	
COMPOSICAO	90587	SINAPI	VIBRADOR DE IMERSÃO, DIÂMETRO DE PONTEIRA 45MM, MOTOR ELÉTRICO TRIFÁSICO POTÊNCIA DE 2 CV - CHI DIURNO. AF_06/2015	CHI	0,13	0,48	0,06
COMPOSICAO	90586	SINAPI	VIBRADOR DE IMERSÃO, DIÂMETRO DE PONTEIRA 45MM, MOTOR ELÉTRICO TRIFÁSICO POTÊNCIA DE 2 CV - CHP DIURNO. AF_06/2015	CHP	0,094	1,36	0,12
COMPOSICAO	88316	SINAPI	SERVENTE COM ENCARGOS COMPLEMENTARES	H	1,345	21,71	29,19
COMPOSICAO	88309	SINAPI	PEDREIRO COM ENCARGOS COMPLEMENTARES	H	0,224	27,39	6,13
COMPOSICAO	88262	SINAPI	CARPINTEIRO DE FORMAS COM ENCARGOS COMPLEMENTARES	H	0,224	26,97	6,04

MUNICÍPIO DE MONSENHOR GIL - PI
IMPLANTAÇÃO DE 3 (TRÊS) SISTEMAS SIMPLIFICADO DE ABASTECIMENTO DE ÁGUA EM COMUNIDADES RURAIS DO MUNICÍPIO DE MONSENHOR GIL-PI
PLANILHA DE COMPOSIÇÕES UNITÁRIAS AUXILIARES - NÍVEL 1

DATA BASE: SINAPI PI 09/2025, SEINFRA CE 28, ORSE SE 09/2025, SICRO PI 10/2025, SEM DESONERAÇÃO					LEIS SOCIAIS (%): 113,33		BDI (%): 24,84
INSUMO	1527	SINAPI	CONCRETO USINADO BOMBEAVEL, CLASSE DE RESISTENCIA C25, BRITA 0 E 1, SLUMP = 100 +/- 20 MM, COM BOMBEAMENTO (DISPONIBILIZACAO DE BOMBA), SEM O LANÇAMENTO (NBR 8953)	M3	1,103	590,35	651,15
TOTAL SEM BDI - 103672							692,69

CLASSE/TIPO	CÓDIGO	FONTE	DESCRIÇÃO	UNID.	COEF.	P. UNIT. (R\$)	TOTAL (R\$)
FORMCA	92415	SINAPI	MONTAGEM E DESMONTAGEM DE FÔRMA DE PILARES RETANGULARES E ESTRUTURAS SIMILARES, PÉ-DIREITO SIMPLES, EM CHAPA DE MADEIRA COMPENSADA RESINADA, 2 UTILIZAÇÕES. AF_09/2020	M2		145,83	
COMPOSICAO	92263	SINAPI	FABRICAÇÃO DE FÔRMA PARA PILARES E ESTRUTURAS SIMILARES, EM CHAPA DE MADEIRA COMPENSADA RESINADA, E = 17 MM. AF_09/2020	M2	0,525	183,72	96,45
COMPOSICAO	88262	SINAPI	CARPINTEIRO DE FORMAS COM ENCARGOS COMPLEMENTARES	H	1,125	26,97	30,34
COMPOSICAO	88239	SINAPI	AJUDANTE DE CARPINTEIRO COM ENCARGOS COMPLEMENTARES	H	0,206	22,20	4,57
INSUMO	40304	SINAPI	PREGO DE AÇO POLIDO COM CABECA DUPLA 17 X 27 (2 1/2 X 11)	KG	0,019	25,11	0,47
INSUMO	40287	SINAPI	LOCACAO DE BARRA DE ANCORAGEM DE 0,80 A 1,20 M DE EXTENSAO, COM ROSCA DE 5/8", INCLUINDO PORCA E FLANGE	MES	0,785	5,89	4,62
INSUMO	40275	SINAPI	LOCACAO DE VIGA SANDUICHE METALICA VAZADA PARA TRAVAMENTO DE PILARES, ALTURA DE *8* CM, LARGURA DE *6* CM E EXTENSAO DE 2M	UNXMES	0,393	16,00	6,28
INSUMO	40271	SINAPI	LOCACAO DE APRUMADOR METALICO DE PILAR, COM ALTURA E ANGULO REGULAVEIS, EXTENSAO DE *1,50* A *2,80* M	UNXMES	0,196	15,31	3,00
INSUMO	2692	SINAPI	DESMOLDANTE PROTETOR PARA FORMAS DE MADEIRA, DE BASE OLEOSA EMULSIONADA EM AGUA	L	0,01	10,72	0,10
TOTAL SEM BDI - 92415							145,83

CLASSE/TIPO	CÓDIGO	FONTE	DESCRIÇÃO	UNID.	COEF.	P. UNIT. (R\$)	TOTAL (R\$)
FORMCA	92451	SINAPI	MONTAGEM E DESMONTAGEM DE FÔRMA DE VIGA, ESCORAMENTO COM GARFO DE MADEIRA, PÉ-DIREITO SIMPLES, EM CHAPA DE MADEIRA RESINADA, 2 UTILIZAÇÕES. AF_09/2020	M2		204,05	
COMPOSICAO	92272	SINAPI	FABRICAÇÃO DE ESCORAS DE VIGA DO TIPO GARFO, EM MADEIRA. AF_09/2020	M	1,816	42,85	77,81
COMPOSICAO	92265	SINAPI	FABRICAÇÃO DE FÔRMA PARA VIGAS, EM CHAPA DE MADEIRA COMPENSADA RESINADA, E = 17 MM. AF_09/2020	M2	0,626	133,35	83,47
COMPOSICAO	88262	SINAPI	CARPINTEIRO DE FORMAS COM ENCARGOS COMPLEMENTARES	H	1,12	26,97	30,20
COMPOSICAO	88239	SINAPI	AJUDANTE DE CARPINTEIRO COM ENCARGOS COMPLEMENTARES	H	0,205	22,20	4,55
INSUMO	40304	SINAPI	PREGO DE AÇO POLIDO COM CABECA DUPLA 17 X 27 (2 1/2 X 11)	KG	0,049	25,11	1,23
INSUMO	6193	SINAPI	TABUA NAO APARELHADA *2,5 X 20* CM, EM MACARANDUBA/MASSARANDUBA, ANGELIM OU EQUIVALENTE DA REGIAO - BRUTA	M	0,474	14,13	6,69
INSUMO	2692	SINAPI	DESMOLDANTE PROTETOR PARA FORMAS DE MADEIRA, DE BASE OLEOSA EMULSIONADA EM AGUA	L	0,01	10,72	0,10
TOTAL SEM BDI - 92451							204,05

CLASSE/TIPO	CÓDIGO	FONTE	DESCRIÇÃO	UNID.	COEF.	P. UNIT. (R\$)	TOTAL (R\$)
ARMAC	92759	SINAPI	ARMAÇÃO DE PILAR OU VIGA DE ESTRUTURA CONVENCIONAL DE CONCRETO ARMADO UTILIZANDO AÇO CA-60 DE 5,0 MM - MONTAGEM. AF_06/2022	KG		13,38	
COMPOSICAO	92800	SINAPI	CORTE E DOBRA DE AÇO CA-60, DIÂMETRO DE 5,0 MM. AF_06/2022	KG	1	9,30	9,30
COMPOSICAO	88245	SINAPI	ARMADOR COM ENCARGOS COMPLEMENTARES	H	0,1069	27,19	2,90
COMPOSICAO	88238	SINAPI	AJUDANTE DE ARMADOR COM ENCARGOS COMPLEMENTARES	H	0,0175	22,37	0,39
INSUMO	43132	SINAPI	ARAME RECOZIDO 16 BWG, D = 1,65 MM (0,016 KG/M) OU 18 BWG, D = 1,25 MM (0,01 KG/M)	KG	0,025	21,59	0,53
INSUMO	39017	SINAPI	ESPACADOR / DISTANCIADOR CIRCULAR COM ENTRADA LATERAL, EM PLASTICO, PARA VERGALHAO *4,2 A 12,5* MM, COBRIMENTO 20 MM	UN	1,19	0,22	0,26
TOTAL SEM BDI - 92759							13,38

CLASSE/TIPO	CÓDIGO	FONTE	DESCRIÇÃO	UNID.	COEF.	P. UNIT. (R\$)	TOTAL (R\$)
ARMAC	92760	SINAPI	ARMAÇÃO DE PILAR OU VIGA DE ESTRUTURA CONVENCIONAL DE CONCRETO ARMADO UTILIZANDO AÇO CA-50 DE 6,3 MM - MONTAGEM. AF_06/2022	KG		12,49	
COMPOSICAO	92801	SINAPI	CORTE E DOBRA DE AÇO CA-50, DIÂMETRO DE 6,3 MM. AF_06/2022	KG	1	9,33	9,33
COMPOSICAO	88245	SINAPI	ARMADOR COM ENCARGOS COMPLEMENTARES	H	0,079	27,19	2,14
COMPOSICAO	88238	SINAPI	AJUDANTE DE ARMADOR COM ENCARGOS COMPLEMENTARES	H	0,0129	22,37	0,28
INSUMO	43132	SINAPI	ARAME RECOZIDO 16 BWG, D = 1,65 MM (0,016 KG/M) OU 18 BWG, D = 1,25 MM (0,01 KG/M)	KG	0,025	21,59	0,53
INSUMO	39017	SINAPI	ESPACADOR / DISTANCIADOR CIRCULAR COM ENTRADA LATERAL, EM PLASTICO, PARA VERGALHAO *4,2 A 12,5* MM, COBRIMENTO 20 MM	UN	0,97	0,22	0,21
TOTAL SEM BDI - 92760							12,49

CLASSE/TIPO	CÓDIGO	FONTE	DESCRIÇÃO	UNID.	COEF.	P. UNIT. (R\$)	TOTAL (R\$)
ARMAC	92761	SINAPI	ARMAÇÃO DE PILAR OU VIGA DE ESTRUTURA CONVENCIONAL DE CONCRETO ARMADO UTILIZANDO AÇO CA-50 DE 8,0 MM - MONTAGEM. AF_06/2022	KG		11,65	
COMPOSICAO	92802	SINAPI	CORTE E DOBRA DE AÇO CA-50, DIÂMETRO DE 8,0 MM. AF_06/2022	KG	1	9,24	9,24
COMPOSICAO	88245	SINAPI	ARMADOR COM ENCARGOS COMPLEMENTARES	H	0,0561	27,19	1,52

MUNICÍPIO DE MONSENHOR GIL - PI
IMPLANTAÇÃO DE 3 (TRÊS) SISTEMAS SIMPLIFICADO DE ABASTECIMENTO DE ÁGUA EM COMUNIDADES RURAIS DO MUNICÍPIO DE MONSENHOR GIL-PI
PLANILHA DE COMPOSIÇÕES UNITÁRIAS AUXILIARES - NÍVEL 1

DATA BASE: SINAPI PI 09/2025, SEINFRA CE 28, ORSE SE 09/2025, SICRO PI 10/2025, SEM DESONERAÇÃO					LEIS SOCIAIS (%):	113,33	BDI (%):	24,84
COMPOSICAO	88238	SINAPI	AJUDANTE DE ARMADOR COM ENCARGOS COMPLEMENTARES	H	0,0092	22,37	0,20	
INSUMO	43132	SINAPI	ARAME RECOZIDO 16 BWG, D = 1,65 MM (0,016 KG/M) OU 18 BWG, D = 1,25 MM (0,01 KG/M)	KG	0,025	21,59	0,53	
INSUMO	39017	SINAPI	ESPAÇADOR / DISTANCIADOR CIRCULAR COM ENTRADA LATERAL, EM PLASTICO, PARA VERGALHAO *4,2 A 12,5* MM, COBRIMENTO 20 MM	UN	0,743	0,22	0,16	
TOTAL SEM BDI - 92761							11,65	

CLASSE/TIPO	CÓDIGO	FONTE	DESCRIÇÃO	UNID.	COEF.	P. UNIT. (R\$)	TOTAL (R\$)
ARMAC	92762	SINAPI	ARMAÇÃO DE PILAR OU VIGA DE ESTRUTURA CONVENCIONAL DE CONCRETO ARMADO UTILIZANDO AÇO CA-50 DE 10,0 MM - MONTAGEM. AF_06/2022	KG		10,34	
COMPOSICAO	92803	SINAPI	CORTE E DOBRA DE AÇO CA-50, DIÂMETRO DE 10,0 MM. AF_06/2022	KG	1	8,50	8,50
COMPOSICAO	88245	SINAPI	ARMADOR COM ENCARGOS COMPLEMENTARES	H	0,0392	27,19	1,06
COMPOSICAO	88238	SINAPI	AJUDANTE DE ARMADOR COM ENCARGOS COMPLEMENTARES	H	0,0064	22,37	0,14
INSUMO	43132	SINAPI	ARAME RECOZIDO 16 BWG, D = 1,65 MM (0,016 KG/M) OU 18 BWG, D = 1,25 MM (0,01 KG/M)	KG	0,025	21,59	0,53
INSUMO	39017	SINAPI	ESPAÇADOR / DISTANCIADOR CIRCULAR COM ENTRADA LATERAL, EM PLASTICO, PARA VERGALHAO *4,2 A 12,5* MM, COBRIMENTO 20 MM	UN	0,543	0,22	0,11
TOTAL SEM BDI - 92762							10,34

CLASSE/TIPO	CÓDIGO	FONTE	DESCRIÇÃO	UNID.	COEF.	P. UNIT. (R\$)	TOTAL (R\$)
ARMAC	92763	SINAPI	ARMAÇÃO DE PILAR OU VIGA DE ESTRUTURA CONVENCIONAL DE CONCRETO ARMADO UTILIZANDO AÇO CA-50 DE 12,5 MM - MONTAGEM. AF_06/2022	KG		8,67	
COMPOSICAO	92804	SINAPI	CORTE E DOBRA DE AÇO CA-50, DIÂMETRO DE 12,5 MM. AF_06/2022	KG	1	7,28	7,28
COMPOSICAO	88245	SINAPI	ARMADOR COM ENCARGOS COMPLEMENTARES	H	0,0257	27,19	0,69
COMPOSICAO	88238	SINAPI	AJUDANTE DE ARMADOR COM ENCARGOS COMPLEMENTARES	H	0,0042	22,37	0,09
INSUMO	43132	SINAPI	ARAME RECOZIDO 16 BWG, D = 1,65 MM (0,016 KG/M) OU 18 BWG, D = 1,25 MM (0,01 KG/M)	KG	0,025	21,59	0,53
INSUMO	39017	SINAPI	ESPAÇADOR / DISTANCIADOR CIRCULAR COM ENTRADA LATERAL, EM PLASTICO, PARA VERGALHAO *4,2 A 12,5* MM, COBRIMENTO 20 MM	UN	0,367	0,22	0,08
TOTAL SEM BDI - 92763							8,67

CLASSE/TIPO	CÓDIGO	FONTE	DESCRIÇÃO	UNID.	COEF.	P. UNIT. (R\$)	TOTAL (R\$)
ARMAC	92764	SINAPI	ARMAÇÃO DE PILAR OU VIGA DE ESTRUTURA CONVENCIONAL DE CONCRETO ARMADO UTILIZANDO AÇO CA-50 DE 16,0 MM - MONTAGEM. AF_06/2022	KG		8,36	
COMPOSICAO	92805	SINAPI	CORTE E DOBRA DE AÇO CA-50, DIÂMETRO DE 16,0 MM. AF_06/2022	KG	1	7,20	7,20
COMPOSICAO	88245	SINAPI	ARMADOR COM ENCARGOS COMPLEMENTARES	H	0,0194	27,19	0,52
COMPOSICAO	88238	SINAPI	AJUDANTE DE ARMADOR COM ENCARGOS COMPLEMENTARES	H	0,0032	22,37	0,07
INSUMO	43132	SINAPI	ARAME RECOZIDO 16 BWG, D = 1,65 MM (0,016 KG/M) OU 18 BWG, D = 1,25 MM (0,01 KG/M)	KG	0,025	21,59	0,53
INSUMO	39017	SINAPI	ESPAÇADOR / DISTANCIADOR CIRCULAR COM ENTRADA LATERAL, EM PLASTICO, PARA VERGALHAO *4,2 A 12,5* MM, COBRIMENTO 20 MM	UN	0,212	0,22	0,04
TOTAL SEM BDI - 92764							8,36

CLASSE/TIPO	CÓDIGO	FONTE	DESCRIÇÃO	UNID.	COEF.	P. UNIT. (R\$)	TOTAL (R\$)
ARMAC	92765	SINAPI	ARMAÇÃO DE PILAR OU VIGA DE ESTRUTURA CONVENCIONAL DE CONCRETO ARMADO UTILIZANDO AÇO CA-50 DE 20,0 MM - MONTAGEM. AF_06/2022	KG		9,49	
COMPOSICAO	92806	SINAPI	CORTE E DOBRA DE AÇO CA-50, DIÂMETRO DE 20,0 MM. AF_06/2022	KG	1	8,48	8,48
COMPOSICAO	88245	SINAPI	ARMADOR COM ENCARGOS COMPLEMENTARES	H	0,0152	27,19	0,41
COMPOSICAO	88238	SINAPI	AJUDANTE DE ARMADOR COM ENCARGOS COMPLEMENTARES	H	0,0025	22,37	0,05
INSUMO	43132	SINAPI	ARAME RECOZIDO 16 BWG, D = 1,65 MM (0,016 KG/M) OU 18 BWG, D = 1,25 MM (0,01 KG/M)	KG	0,025	21,59	0,53
INSUMO	39017	SINAPI	ESPAÇADOR / DISTANCIADOR CIRCULAR COM ENTRADA LATERAL, EM PLASTICO, PARA VERGALHAO *4,2 A 12,5* MM, COBRIMENTO 20 MM	UN	0,113	0,22	0,02
TOTAL SEM BDI - 92765							9,49

CLASSE/TIPO	CÓDIGO	FONTE	DESCRIÇÃO	UNID.	COEF.	P. UNIT. (R\$)	TOTAL (R\$)
FUND	96543	SINAPI	ARMAÇÃO DE BLOCO UTILIZANDO AÇO CA-60 DE 5 MM - MONTAGEM. AF_01/2024	KG		19,09	
COMPOSICAO	92800	SINAPI	CORTE E DOBRA DE AÇO CA-60, DIÂMETRO DE 5,0 MM. AF_06/2022	KG	1	9,30	9,30
COMPOSICAO	88245	SINAPI	ARMADOR COM ENCARGOS COMPLEMENTARES	H	0,252	27,19	6,85
COMPOSICAO	88238	SINAPI	AJUDANTE DE ARMADOR COM ENCARGOS COMPLEMENTARES	H	0,097	22,37	2,16
INSUMO	43132	SINAPI	ARAME RECOZIDO 16 BWG, D = 1,65 MM (0,016 KG/M) OU 18 BWG, D = 1,25 MM (0,01 KG/M)	KG	0,025	21,59	0,53
INSUMO	39017	SINAPI	ESPAÇADOR / DISTANCIADOR CIRCULAR COM ENTRADA LATERAL, EM PLASTICO, PARA VERGALHAO *4,2 A 12,5* MM, COBRIMENTO 20 MM	UN	1,143	0,22	0,25
TOTAL SEM BDI - 96543							19,09

CLASSE/TIPO	CÓDIGO	FONTE	DESCRIÇÃO	UNID.	COEF.	P. UNIT. (R\$)	TOTAL (R\$)
FUND	96544	SINAPI	ARMAÇÃO DE BLOCO UTILIZANDO AÇO CA-50 DE 6,3 MM - MONTAGEM. AF_01/2024	KG		17,03	
COMPOSICAO	92801	SINAPI	CORTE E DOBRA DE AÇO CA-50, DIÂMETRO DE 6,3 MM. AF_06/2022	KG	1	9,33	9,33
COMPOSICAO	88245	SINAPI	ARMADOR COM ENCARGOS COMPLEMENTARES	H	0,196	27,19	5,32
COMPOSICAO	88238	SINAPI	AJUDANTE DE ARMADOR COM ENCARGOS COMPLEMENTARES	H	0,075	22,37	1,67

MUNICÍPIO DE MONSENHOR GIL - PI
IMPLANTAÇÃO DE 3 (TRÊS) SISTEMAS SIMPLIFICADO DE ABASTECIMENTO DE ÁGUA EM COMUNIDADES RURAIS DO MUNICÍPIO DE MONSENHOR GIL-PI
PLANILHA DE COMPOSIÇÕES UNITÁRIAS AUXILIARES - NÍVEL 1

DATA BASE: SINAPI PI 09/2025, SEINFRA CE 28, ORSE SE 09/2025, SICRO PI 10/2025, SEM DESONERAÇÃO					LEIS SOCIAIS (%): 113,33		BDI (%): 24,84
INSUMO	43132	SINAPI	ARAME RECOZIDO 16 BWG, D = 1,65 MM (0,016 KG/M) OU 18 BWG, D = 1,25 MM (0,01 KG/M)	KG	0,025	21,59	0,53
INSUMO	39017	SINAPI	ESPACADOR / DISTANCIADOR CIRCULAR COM ENTRADA LATERAL, EM PLASTICO, PARA VERGALHAO *4,2 A 12,5* MM, COBRIMENTO 20 MM	UN	0,856	0,22	0,18
TOTAL SEM BDI - 96544							17,03

CLASSE/TIPO	CÓDIGO	FONTE	DESCRIÇÃO	UNID.	COEF.	P. UNIT. (R\$)	TOTAL (R\$)
FUND	96545	SINAPI	ARMAÇÃO DE BLOCO UTILIZANDO AÇO CA-50 DE 8 MM - MONTAGEM. AF_01/2024	KG		15,24	
COMPOSICAO	92802	SINAPI	CORTE E DOBRA DE AÇO CA-50, DIÂMETRO DE 8,0 MM. AF_06/2022	KG	1	9,24	9,24
COMPOSICAO	88245	SINAPI	ARMADOR COM ENCARGOS COMPLEMENTARES	H	0,15	27,19	4,07
COMPOSICAO	88238	SINAPI	AJUDANTE DE ARMADOR COM ENCARGOS COMPLEMENTARES	H	0,057	22,37	1,27
INSUMO	43132	SINAPI	ARAME RECOZIDO 16 BWG, D = 1,65 MM (0,016 KG/M) OU 18 BWG, D = 1,25 MM (0,01 KG/M)	KG	0,025	21,59	0,53
INSUMO	39017	SINAPI	ESPACADOR / DISTANCIADOR CIRCULAR COM ENTRADA LATERAL, EM PLASTICO, PARA VERGALHAO *4,2 A 12,5* MM, COBRIMENTO 20 MM	UN	0,835	0,22	0,13
TOTAL SEM BDI - 96545							15,24

CLASSE/TIPO	CÓDIGO	FONTE	DESCRIÇÃO	UNID.	COEF.	P. UNIT. (R\$)	TOTAL (R\$)
FUND	96546	SINAPI	ARMAÇÃO DE BLOCO UTILIZANDO AÇO CA-50 DE 10 MM - MONTAGEM. AF_01/2024	KG		13,26	
COMPOSICAO	92803	SINAPI	CORTE E DOBRA DE AÇO CA-50, DIÂMETRO DE 10,0 MM. AF_06/2022	KG	1	8,50	8,50
COMPOSICAO	88245	SINAPI	ARMADOR COM ENCARGOS COMPLEMENTARES	H	0,116	27,19	3,15
COMPOSICAO	88238	SINAPI	AJUDANTE DE ARMADOR COM ENCARGOS COMPLEMENTARES	H	0,044	22,37	0,98
INSUMO	43132	SINAPI	ARAME RECOZIDO 16 BWG, D = 1,65 MM (0,016 KG/M) OU 18 BWG, D = 1,25 MM (0,01 KG/M)	KG	0,025	21,59	0,53
INSUMO	39017	SINAPI	ESPACADOR / DISTANCIADOR CIRCULAR COM ENTRADA LATERAL, EM PLASTICO, PARA VERGALHAO *4,2 A 12,5* MM, COBRIMENTO 20 MM	UN	0,48	0,22	0,10
TOTAL SEM BDI - 96546							13,26

CLASSE/TIPO	CÓDIGO	FONTE	DESCRIÇÃO	UNID.	COEF.	P. UNIT. (R\$)	TOTAL (R\$)
FUND	104920	SINAPI	ARMAÇÃO DE BLOCO, SAPATA ISOLADA, VIGA BALDRAME E SAPATA CORRIDA UTILIZANDO AÇO CA-50 DE 12,5 MM - MONTAGEM. AF_01/2024	KG		10,16	
COMPOSICAO	92804	SINAPI	CORTE E DOBRA DE AÇO CA-50, DIÂMETRO DE 12,5 MM. AF_06/2022	KG	1	7,28	7,28
COMPOSICAO	88245	SINAPI	ARMADOR COM ENCARGOS COMPLEMENTARES	H	0,064	27,19	1,74
COMPOSICAO	88238	SINAPI	AJUDANTE DE ARMADOR COM ENCARGOS COMPLEMENTARES	H	0,025	22,37	0,55
INSUMO	43132	SINAPI	ARAME RECOZIDO 16 BWG, D = 1,65 MM (0,016 KG/M) OU 18 BWG, D = 1,25 MM (0,01 KG/M)	KG	0,025	21,59	0,53
INSUMO	39017	SINAPI	ESPACADOR / DISTANCIADOR CIRCULAR COM ENTRADA LATERAL, EM PLASTICO, PARA VERGALHAO *4,2 A 12,5* MM, COBRIMENTO 20 MM	UN	0,317	0,22	0,06
TOTAL SEM BDI - 104920							10,16

CLASSE/TIPO	CÓDIGO	FONTE	DESCRIÇÃO	UNID.	COEF.	P. UNIT. (R\$)	TOTAL (R\$)
ARGA	100489	SINAPI	ARGAMASSA TRAÇO 1:3 (EM VOLUME DE CIMENTO E AREIA MÉDIA ÚMIDA), PREPARO MECÂNICO COM BETONEIRA 600 L. AF_08/2019	M3		675,66	
COMPOSICAO	89226	SINAPI	BETONEIRA CAPACIDADE NOMINAL DE 600 L, CAPACIDADE DE MISTURA 360 L, MOTOR ELÉTRICO TRIFÁSICO POTÊNCIA DE 4 CV, SEM CARREGADOR - CHI DIURNO. AF_05/2023	CHI	1,87	2,16	4,03
COMPOSICAO	89225	SINAPI	BETONEIRA CAPACIDADE NOMINAL DE 600 L, CAPACIDADE DE MISTURA 360 L, MOTOR ELÉTRICO TRIFÁSICO POTÊNCIA DE 4 CV, SEM CARREGADOR - CHP DIURNO. AF_05/2023	CHP	0,57	6,83	3,89
COMPOSICAO	88377	SINAPI	OPERADOR DE BETONEIRA ESTACIONÁRIA/MISTURADOR COM ENCARGOS COMPLEMENTARES	H	2,44	27,09	66,09
COMPOSICAO	88316	SINAPI	SERVENTE COM ENCARGOS COMPLEMENTARES	H	0,75	21,71	16,28
INSUMO	1379	SINAPI	CIMENTO PORTLAND COMPOSTO CP II-32	KG	483,72	1,00	483,72
INSUMO	370	SINAPI	AREIA MÉDIA - POSTO JAZIDA/FORNECEDOR (RETIRADO NA JAZIDA, SEM TRANSPORTE)	M3	1,07	95,00	101,65
TOTAL SEM BDI - 100489							675,66

CLASSE/TIPO	CÓDIGO	FONTE	DESCRIÇÃO	UNID.	COEF.	P. UNIT. (R\$)	TOTAL (R\$)
LIVR	88323	SINAPI	TELHADISTA COM ENCARGOS COMPLEMENTARES	H		26,71	
COMPOSICAO	95385	SINAPI	CURSO DE CAPACITAÇÃO PARA TELHADISTA (ENCARGOS COMPLEMENTARES) - HORISTA	H	1	0,23	0,23
INSUMO	43483	SINAPI	EPI - FAMILIA CARPINTEIRO DE FORMAS - HORISTA (ENCARGOS COMPLEMENTARES - COLETADO CAIXA)	H	1	1,43	1,43
INSUMO	43459	SINAPI	FERRAMENTAS - FAMILIA CARPINTEIRO DE FORMAS - HORISTA (ENCARGOS COMPLEMENTARES - COLETADO CAIXA)	H	1	0,44	0,44
INSUMO	37373	SINAPI	SEGURO - HORISTA (COLETADO CAIXA - ENCARGOS COMPLEMENTARES)	H	1	0,08	0,08
INSUMO	37372	SINAPI	EXAMES - HORISTA (COLETADO CAIXA - ENCARGOS COMPLEMENTARES)	H	1	1,43	1,43
INSUMO	37371	SINAPI	TRANSPORTE - HORISTA (COLETADO CAIXA - ENCARGOS COMPLEMENTARES)	H	1	0,57	0,57
INSUMO	37370	SINAPI	ALIMENTACAO - HORISTA (COLETADO CAIXA - ENCARGOS COMPLEMENTARES)	H	1	2,46	2,46
INSUMO	12869	SINAPI	TELHADOR / TELHADISTA (HORISTA)	H	1	20,07	20,07
TOTAL SEM BDI - 88323							26,71

CLASSE/TIPO	CÓDIGO	FONTE	DESCRIÇÃO	UNID.	COEF.	P. UNIT. (R\$)	TOTAL (R\$)
-------------	--------	-------	-----------	-------	-------	----------------	-------------

MUNICÍPIO DE MONSENHOR GIL - PI
IMPLANTAÇÃO DE 3 (TRÊS) SISTEMAS SIMPLIFICADO DE ABASTECIMENTO DE ÁGUA EM COMUNIDADES RURAIS DO MUNICÍPIO DE MONSENHOR GIL-PI
PLANILHA DE COMPOSIÇÕES UNITÁRIAS AUXILIARES - NÍVEL 1

DATA BASE: SINAPI PI 09/2025, SEINFRA CE 28, ORSE SE 09/2025, SICRO PI 10/2025, SEM DESONERAÇÃO				LEIS SOCIAIS (%): 113,33		BDI (%): 24,84
ARGA	87298	SINAPI	ARGAMASSA TRAÇO 1:3 (EM VOLUME DE CIMENTO E AREIA MÉDIA ÚMIDA) PARA CONTRAPISO, PREPARO MECÂNICO COM BETONEIRA 400 L. AF_08/2019	M3		818,22
COMPOSICAO	88831	SINAPI	BETONEIRA CAPACIDADE NOMINAL DE 400 L, CAPACIDADE DE MISTURA 280 L, MOTOR ELÉTRICO TRIFÁSICO POTÊNCIA DE 2 CV, SEM CARREGADOR - CHI DIURNO. AF_05/2023	CHI	3,39	0,53
COMPOSICAO	88830	SINAPI	BETONEIRA CAPACIDADE NOMINAL DE 400 L, CAPACIDADE DE MISTURA 280 L, MOTOR ELÉTRICO TRIFÁSICO POTÊNCIA DE 2 CV, SEM CARREGADOR - CHP DIURNO. AF_05/2023	CHP	1,03	2,37
COMPOSICAO	88377	SINAPI	OPERADOR DE BETONEIRA ESTACIONÁRIA/MISTURADOR COM ENCARGOS COMPLEMENTARES	H	4,42	27,09
INSUMO	1379	SINAPI	CIMENTO PORTLAND COMPOSTO CP II-32	KG	573,61	1,00
INSUMO	370	SINAPI	AREIA MÉDIA - POSTO JAZIDA/FORNECEDOR (RETIRADO NA JAZIDA, SEM TRANSPORTE)	M3	1,27	95,00
TOTAL SEM BDI - 87298						818,22

CLASSE/TIPO	CÓDIGO	FONTE	DESCRIÇÃO	UNID.	COEF.	P. UNIT. (R\$)	TOTAL (R\$)
ARGA	87377	SINAPI	ARGAMASSA TRAÇO 1:3 (EM VOLUME DE CIMENTO E AREIA GROSSA ÚMIDA) PARA CHAPISCO CONVENCIONAL, PREPARO MANUAL. AF_08/2019	M3		752,33	
COMPOSICAO	88316	SINAPI	SERVENTE COM ENCARGOS COMPLEMENTARES	H	11,02	21,71	239,24
INSUMO	1379	SINAPI	CIMENTO PORTLAND COMPOSTO CP II-32	KG	422,63	1,00	422,63
INSUMO	367	SINAPI	AREIA GROSSA - POSTO JAZIDA/FORNECEDOR (RETIRADO NA JAZIDA, SEM TRANSPORTE)	M3	0,94	96,24	90,46
TOTAL SEM BDI - 87377							752,33

CLASSE/TIPO	CÓDIGO	FONTE	DESCRIÇÃO	UNID.	COEF.	P. UNIT. (R\$)	TOTAL (R\$)
LIVR	88278	SINAPI	MONTADOR DE ESTRUTURAS METÁLICAS COM ENCARGOS COMPLEMENTARES	H		22,39	
COMPOSICAO	95344	SINAPI	CURSO DE CAPACITAÇÃO PARA MONTADOR DE ESTRUTURA METÁLICA (ENCARGOS COMPLEMENTARES) - HORISTA	H	1	0,19	0,19
INSUMO	44497	SINAPI	MONTADOR DE ESTRUTURAS METÁLICAS HORISTA	H	1	16,76	16,76
INSUMO	43488	SINAPI	EPI - FAMÍLIA OPERADOR ESCAVADEIRA - HORISTA (ENCARGOS COMPLEMENTARES - COLETADO CAIXA)	H	1	0,89	0,89
INSUMO	43464	SINAPI	FERRAMENTAS - FAMÍLIA OPERADOR ESCAVADEIRA - HORISTA (ENCARGOS COMPLEMENTARES - COLETADO CAIXA)	H	1	0,01	0,01
INSUMO	37373	SINAPI	SEGURO - HORISTA (COLETADO CAIXA - ENCARGOS COMPLEMENTARES)	H	1	0,08	0,08
INSUMO	37372	SINAPI	EXAMES - HORISTA (COLETADO CAIXA - ENCARGOS COMPLEMENTARES)	H	1	1,43	1,43
INSUMO	37371	SINAPI	TRANSPORTE - HORISTA (COLETADO CAIXA - ENCARGOS COMPLEMENTARES)	H	1	0,57	0,57
INSUMO	37370	SINAPI	ALIMENTAÇÃO - HORISTA (COLETADO CAIXA - ENCARGOS COMPLEMENTARES)	H	1	2,46	2,46
TOTAL SEM BDI - 88278							22,39

CLASSE/TIPO	CÓDIGO	FONTE	DESCRIÇÃO	UNID.	COEF.	P. UNIT. (R\$)	TOTAL (R\$)
LIVR	88310	SINAPI	PINTOR COM ENCARGOS COMPLEMENTARES	H		29,07	
COMPOSICAO	95372	SINAPI	CURSO DE CAPACITAÇÃO PARA PINTOR (ENCARGOS COMPLEMENTARES) - HORISTA	H	1	0,30	0,30
INSUMO	43490	SINAPI	EPI - FAMÍLIA PINTOR - HORISTA (ENCARGOS COMPLEMENTARES - COLETADO CAIXA)	H	1	1,85	1,85
INSUMO	43466	SINAPI	FERRAMENTAS - FAMÍLIA PINTOR - HORISTA (ENCARGOS COMPLEMENTARES - COLETADO CAIXA)	H	1	2,05	2,05
INSUMO	37373	SINAPI	SEGURO - HORISTA (COLETADO CAIXA - ENCARGOS COMPLEMENTARES)	H	1	0,08	0,08
INSUMO	37372	SINAPI	EXAMES - HORISTA (COLETADO CAIXA - ENCARGOS COMPLEMENTARES)	H	1	1,43	1,43
INSUMO	37371	SINAPI	TRANSPORTE - HORISTA (COLETADO CAIXA - ENCARGOS COMPLEMENTARES)	H	1	0,57	0,57
INSUMO	37370	SINAPI	ALIMENTAÇÃO - HORISTA (COLETADO CAIXA - ENCARGOS COMPLEMENTARES)	H	1	2,46	2,46
INSUMO	4783	SINAPI	PINTOR (HORISTA)	H	1	20,33	20,33
TOTAL SEM BDI - 88310							29,07

CLASSE/TIPO	CÓDIGO	FONTE	DESCRIÇÃO	UNID.	COEF.	P. UNIT. (R\$)	TOTAL (R\$)
PRODC	94962	SINAPI	CONCRETO MAGRO PARA LASTRO, TRAÇO 1:4,5:4,5 (EM MASSA SECA DE CIMENTO/ AREIA MÉDIA/ BRITA 1) - PREPARO MECÂNICO COM BETONEIRA 400 L. AF_05/2021	M3		528,04	
COMPOSICAO	88831	SINAPI	BETONEIRA CAPACIDADE NOMINAL DE 400 L, CAPACIDADE DE MISTURA 280 L, MOTOR ELÉTRICO TRIFÁSICO POTÊNCIA DE 2 CV, SEM CARREGADOR - CHI DIURNO. AF_05/2023	CHI	0,7188	0,53	0,38
COMPOSICAO	88830	SINAPI	BETONEIRA CAPACIDADE NOMINAL DE 400 L, CAPACIDADE DE MISTURA 280 L, MOTOR ELÉTRICO TRIFÁSICO POTÊNCIA DE 2 CV, SEM CARREGADOR - CHP DIURNO. AF_05/2023	CHP	0,7623	2,37	1,80
COMPOSICAO	88377	SINAPI	OPERADOR DE BETONEIRA ESTACIONÁRIA/MISTURADOR COM ENCARGOS COMPLEMENTARES	H	1,4811	27,09	40,12
COMPOSICAO	88316	SINAPI	SERVENTE COM ENCARGOS COMPLEMENTARES	H	2,3433	21,71	50,87
INSUMO	4721	SINAPI	PEDRA BRITADA N. 1 (9,5 A 19 MM) POSTO PEDREIRA/FORNECEDOR, SEM FRETE	M3	0,5782	249,59	144,31
INSUMO	1379	SINAPI	CIMENTO PORTLAND COMPOSTO CP II-32	KG	212,0194	1,00	212,01
INSUMO	370	SINAPI	AREIA MÉDIA - POSTO JAZIDA/FORNECEDOR (RETIRADO NA JAZIDA, SEM TRANSPORTE)	M3	0,8269	95,00	78,55
TOTAL SEM BDI - 94962							528,04

CLASSE/TIPO	CÓDIGO	FONTE	DESCRIÇÃO	UNID.	COEF.	P. UNIT. (R\$)	TOTAL (R\$)
-------------	--------	-------	-----------	-------	-------	----------------	-------------

MUNICÍPIO DE MONSENHOR GIL - PI
IMPLANTAÇÃO DE 3 (TRÊS) SISTEMAS SIMPLIFICADO DE ABASTECIMENTO DE ÁGUA EM COMUNIDADES RURAIS DO MUNICÍPIO DE MONSENHOR GIL-PI
PLANILHA DE COMPOSIÇÕES UNITÁRIAS AUXILIARES - NÍVEL 1

DATA BASE: SINAPI PI 09/2025, SEINFRA CE 28, ORSE SE 09/2025, SICRO PI 10/2025, SEM DESONERAÇÃO				LEIS SOCIAIS (%): 113,33		BDI (%): 24,84	
CLASSE/TIPO	CÓDIGO	FONTE	DESCRIÇÃO	UNID.	COEF.	P. UNIT. (R\$)	TOTAL (R\$)
INSTEM	92023	SINAPI	INTERRUPTOR SIMPLES (1 MÓDULO) COM 1 TOMADA DE EMBUTIR 2P+T 10 A, INCLUINDO SUPORTE E PLACA - FORNECIMENTO E INSTALAÇÃO. AF_03/2023	UN		53,47	
COMPOSICAO	92022	SINAPI	INTERRUPTOR SIMPLES (1 MÓDULO) COM 1 TOMADA DE EMBUTIR 2P+T 10 A, SEM SUPORTE E SEM PLACA - FORNECIMENTO E INSTALAÇÃO. AF_03/2023	UN	1	41,82	41,82
COMPOSICAO	91946	SINAPI	SUPORTE PARAFUSADO COM PLACA DE ENCAIXE 4" X 2" MÉDIO (1,30 M DO PISO) PARA PONTO ELÉTRICO - FORNECIMENTO E INSTALAÇÃO. AF_03/2023	UN	1	11,65	11,65
TOTAL SEM BDI - 92023							53,47
CLASSE/TIPO	CÓDIGO	FONTE	DESCRIÇÃO	UNID.	COEF.	P. UNIT. (R\$)	TOTAL (R\$)
	COMP214	PRÓPRIA	CONCRETO P/VIBR., FCK 10 MPA COM AGREGADO ADQUIRIDO (REF: C0838-SEINFRA 28)	M3		491,17	
INSUMO	10682	SEINFRA	BETONEIRA ELÉTRICA 580L (CHP)	H	0,714	27,60	19,70
INSUMO	10109	SEINFRA	AREIA MÉDIA	M3	0,9197	83,58	76,86
INSUMO	10805	SEINFRA	CIMENTO PORTLAND	KG	254	0,71	180,34
INSUMO	11605	SEINFRA	PEDRISCO	M3	0,836	100,50	84,01
COMPOSICAO	88316	SINAPI	SERVENTE COM ENCARGOS COMPLEMENTARES	H	6	21,71	130,26
TOTAL SEM BDI - COMP214							491,17
CLASSE/TIPO	CÓDIGO	FONTE	DESCRIÇÃO	UNID.	COEF.	P. UNIT. (R\$)	TOTAL (R\$)
	COMP215	PRÓPRIA	FORMA DE TÁBUAS DE 1" DE 3A. P/FUNDAÇÕES UTIL. 5 X (REF: C1400-SEINFRA 28)	M2		85,22	
INSUMO	10965	SEINFRA	DESMOLDANTE PARA FORMAS	L	0,4	8,45	3,38
INSUMO	11728	SEINFRA	PREGO 18X27 (2.1/2" X 10) (APROXIMADAMENTE 198UN/KG)	KG	0,15	14,20	2,13
INSUMO	11846	SEINFRA	SARRAFO DE 1"X4"	M	0,5	6,05	3,02
INSUMO	11916	SEINFRA	TABUA DE 1" DE 3A. - L = 30CM	M	1	12,77	12,77
COMPOSICAO	88262	SINAPI	CARPINTEIRO DE FORMAS COM ENCARGOS COMPLEMENTARES	H	1,3	26,97	35,06
COMPOSICAO	88239	SINAPI	AJUDANTE DE CARPINTEIRO COM ENCARGOS COMPLEMENTARES	H	1,3	22,20	28,86
TOTAL SEM BDI - COMP215							85,22
CLASSE/TIPO	CÓDIGO	FONTE	DESCRIÇÃO	UNID.	COEF.	P. UNIT. (R\$)	TOTAL (R\$)
LIVR	88246	SINAPI	ASSENTADOR DE TUBOS COM ENCARGOS COMPLEMENTARES	H		19,63	
COMPOSICAO	95315	SINAPI	CURSO DE CAPACITAÇÃO PARA ASSENTADOR DE TUBOS (ENCARGOS COMPLEMENTARES) - HORISTA	H	1	0,20	0,20
INSUMO	43488	SINAPI	EPI - FAMÍLIA OPERADOR ESCAVADEIRA - HORISTA (ENCARGOS COMPLEMENTARES - COLETADO CAIXA)	H	1	0,89	0,89
INSUMO	43464	SINAPI	FERRAMENTAS - FAMÍLIA OPERADOR ESCAVADEIRA - HORISTA (ENCARGOS COMPLEMENTARES - COLETADO CAIXA)	H	1	0,01	0,01
INSUMO	40331	SINAPI	ASSENTADOR DE MANILHAS (HORISTA)	H	1	13,99	13,99
INSUMO	37373	SINAPI	SEGURO - HORISTA (COLETADO CAIXA - ENCARGOS COMPLEMENTARES)	H	1	0,08	0,08
INSUMO	37372	SINAPI	EXAMES - HORISTA (COLETADO CAIXA - ENCARGOS COMPLEMENTARES)	H	1	1,43	1,43
INSUMO	37371	SINAPI	TRANSPORTE - HORISTA (COLETADO CAIXA - ENCARGOS COMPLEMENTARES)	H	1	0,57	0,57
INSUMO	37370	SINAPI	ALIMENTACAO - HORISTA (COLETADO CAIXA - ENCARGOS COMPLEMENTARES)	H	1	2,46	2,46
TOTAL SEM BDI - 88246							19,63
CLASSE/TIPO	CÓDIGO	FONTE	DESCRIÇÃO	UNID.	COEF.	P. UNIT. (R\$)	TOTAL (R\$)
CAIXA	102619	SINAPI	CAIXA D'ÁGUA EM POLIÉSTER REFORÇADO COM FIBRA DE VIDRO, 10000 LITROS - FORNECIMENTO E INSTALAÇÃO. AF_06/2021	UN		6.414,07	
COMPOSICAO	93288	SINAPI	GUINDASTE HIDRÁULICO AUTOPROPELIDO, COM LANÇA TELESCÓPICA 40 M, CAPACIDADE MÁXIMA 60 T, POTÊNCIA 260 KW - CHI DIURNO. AF_03/2016	CHI	2,3611	184,02	434,48
COMPOSICAO	93287	SINAPI	GUINDASTE HIDRÁULICO AUTOPROPELIDO, COM LANÇA TELESCÓPICA 40 M, CAPACIDADE MÁXIMA 60 T, POTÊNCIA 260 KW - CHP DIURNO. AF_03/2016	CHP	0,2634	358,49	94,42
COMPOSICAO	88267	SINAPI	ENCANADOR OU BOMBEIRO HIDRÁULICO COM ENCARGOS COMPLEMENTARES	H	1,4821	26,67	39,52
COMPOSICAO	88248	SINAPI	AUXILIAR DE ENCANADOR OU BOMBEIRO HIDRÁULICO COM ENCARGOS COMPLEMENTARES	H	1,4821	21,82	32,33
INSUMO	37106	SINAPI	CAIXA D'AGUA / RESERVATORIO EM POLIESTER REFORCADO COM FIBRA DE VIDRO, 10000 LITROS, COM TAMPA	UN	1	5.813,32	5.813,32
TOTAL SEM BDI - 102619							6.414,07
CLASSE/TIPO	CÓDIGO	FONTE	DESCRIÇÃO	UNID.	COEF.	P. UNIT. (R\$)	TOTAL (R\$)
PINTE	COMPOS33	PRÓPRIA	PINTURA LOGOTIPO DA SECRETARIA EM RESERVATÓRIO DE FIBRA DE VIDRO	UND		84,79	
COMPOSICAO	88316	SINAPI	SERVENTE COM ENCARGOS COMPLEMENTARES	H	1	21,71	21,71
COMPOSICAO	88310	SINAPI	PINTOR COM ENCARGOS COMPLEMENTARES	H	2	29,07	58,14
INSUMO	43776	SINAPI	TINTA A OLEO BRILHANTE, PARA MADEIRAS E METAIS	L	0,17	25,66	4,36
INSUMO	5318	SINAPI	DILUENTE AGUARRAS	L	0,017	34,56	0,58
TOTAL SEM BDI - COMPOS33							84,79
CLASSE/TIPO	CÓDIGO	FONTE	DESCRIÇÃO	UNID.	COEF.	P. UNIT. (R\$)	TOTAL (R\$)
CUSTH	5632	SINAPI	ESCAVADEIRA HIDRÁULICA SOBRE ESTEIRAS, CAÇAMBA 0,80 M3, PESO OPERACIONAL 17 T, POTENCIA BRUTA 111 HP - CHI DIURNO. AF_06/2014	CHI		90,83	
COMPOSICAO	88294	SINAPI	OPERADOR DE ESCAVADEIRA COM ENCARGOS COMPLEMENTARES	H	1	30,25	30,25
COMPOSICAO	5628	SINAPI	ESCAVADEIRA HIDRÁULICA SOBRE ESTEIRAS, CAÇAMBA 0,80 M3, PESO OPERACIONAL 17 T, POTENCIA BRUTA 111 HP - JUROS. AF_06/2014	H	1	12,66	12,66

MUNICÍPIO DE MONSENHOR GIL - PI
IMPLANTAÇÃO DE 3 (TRÊS) SISTEMAS SIMPLIFICADO DE ABASTECIMENTO DE ÁGUA EM COMUNIDADES RURAIS DO MUNICÍPIO DE MONSENHOR GIL-PI
PLANILHA DE COMPOSIÇÕES UNITÁRIAS AUXILIARES - NÍVEL 1

DATA BASE: SINAPI PI 09/2025, SEINFRA CE 28, ORSE SE 09/2025, SICRO PI 10/2025, SEM DESONERAÇÃO					LEIS SOCIAIS (%): 113,33		BDI (%): 24,84
COMPOSICAO	5627	SINAPI	ESCAVADEIRA HIDRÁULICA SOBRE ESTEIRAS, CAÇAMBA 0,80 M3, PESO OPERACIONAL 17 T, POTENCIA BRUTA 111 HP - DEPRECIACÃO. AF_06/2014	H	1	47,92	47,92
TOTAL SEM BDI - 5632							90,83

CLASSE/TIPO	CÓDIGO	FONTE	DESCRIÇÃO	UNID.	COEF.	P. UNIT. (R\$)	TOTAL (R\$)
CUSTH	5631	SINAPI	ESCAVADEIRA HIDRÁULICA SOBRE ESTEIRAS, CAÇAMBA 0,80 M3, PESO OPERACIONAL 17 T, POTENCIA BRUTA 111 HP - CHP DIURNO. AF_06/2014	CHP		213,51	
COMPOSICAO	88294	SINAPI	OPERADOR DE ESCAVADEIRA COM ENCARGOS COMPLEMENTARES	H	1	30,25	30,25
COMPOSICAO	5630	SINAPI	ESCAVADEIRA HIDRÁULICA SOBRE ESTEIRAS, CAÇAMBA 0,80 M3, PESO OPERACIONAL 17 T, POTENCIA BRUTA 111 HP - MATERIAIS NA OPERAÇÃO. AF_06/2014	H	1	62,78	62,78
COMPOSICAO	5629	SINAPI	ESCAVADEIRA HIDRÁULICA SOBRE ESTEIRAS, CAÇAMBA 0,80 M3, PESO OPERACIONAL 17 T, POTENCIA BRUTA 111 HP - MANUTENÇÃO. AF_06/2014	H	1	59,90	59,90
COMPOSICAO	5628	SINAPI	ESCAVADEIRA HIDRÁULICA SOBRE ESTEIRAS, CAÇAMBA 0,80 M3, PESO OPERACIONAL 17 T, POTENCIA BRUTA 111 HP - JUROS. AF_06/2014	H	1	12,66	12,66
COMPOSICAO	5627	SINAPI	ESCAVADEIRA HIDRÁULICA SOBRE ESTEIRAS, CAÇAMBA 0,80 M3, PESO OPERACIONAL 17 T, POTENCIA BRUTA 111 HP - DEPRECIACÃO. AF_06/2014	H	1	47,92	47,92
TOTAL SEM BDI - 5631							213,51

CLASSE/TIPO	CÓDIGO	FONTE	DESCRIÇÃO	UNID.	COEF.	P. UNIT. (R\$)	TOTAL (R\$)
CUSTH	5679	SINAPI	RETROESCAVADEIRA SOBRE RODAS COM CARREGADEIRA, TRAÇÃO 4X4, POTÊNCIA LÍQ. 88 HP, CAÇAMBA CARREG. CAP. MÍN. 1 M3, CAÇAMBA RETRO CAP. 0,26 M3, PESO OPERACIONAL MÍN. 6.674 KG, PROFUNDIDADE ESCAVAÇÃO MÁX. 4,37 M - CHI DIURNO. AF_06/2014	CHI		63,23	
COMPOSICAO	88858	SINAPI	RETROESCAVADEIRA SOBRE RODAS COM CARREGADEIRA, TRAÇÃO 4X4, POTÊNCIA LÍQ. 88 HP, CAÇAMBA CARREG. CAP. MÍN. 1 M3, CAÇAMBA RETRO CAP. 0,26 M3, PESO OPERACIONAL MÍN. 6.674 KG, PROFUNDIDADE ESCAVAÇÃO MÁX. 4,37 M - JUROS. AF_06/2014	H	1	6,89	6,89
COMPOSICAO	88857	SINAPI	RETROESCAVADEIRA SOBRE RODAS COM CARREGADEIRA, TRAÇÃO 4X4, POTÊNCIA LÍQ. 88 HP, CAÇAMBA CARREG. CAP. MÍN. 1 M3, CAÇAMBA RETRO CAP. 0,26 M3, PESO OPERACIONAL MÍN. 6.674 KG, PROFUNDIDADE ESCAVAÇÃO MÁX. 4,37 M - DEPRECIACÃO. AF_06/2014	H	1	26,09	26,09
COMPOSICAO	88294	SINAPI	OPERADOR DE ESCAVADEIRA COM ENCARGOS COMPLEMENTARES	H	1	30,25	30,25
TOTAL SEM BDI - 5679							63,23

CLASSE/TIPO	CÓDIGO	FONTE	DESCRIÇÃO	UNID.	COEF.	P. UNIT. (R\$)	TOTAL (R\$)
CUSTH	5678	SINAPI	RETROESCAVADEIRA SOBRE RODAS COM CARREGADEIRA, TRAÇÃO 4X4, POTÊNCIA LÍQ. 88 HP, CAÇAMBA CARREG. CAP. MÍN. 1 M3, CAÇAMBA RETRO CAP. 0,26 M3, PESO OPERACIONAL MÍN. 6.674 KG, PROFUNDIDADE ESCAVAÇÃO MÁX. 4,37 M - CHP DIURNO. AF_06/2014	CHP		145,56	
COMPOSICAO	88858	SINAPI	RETROESCAVADEIRA SOBRE RODAS COM CARREGADEIRA, TRAÇÃO 4X4, POTÊNCIA LÍQ. 88 HP, CAÇAMBA CARREG. CAP. MÍN. 1 M3, CAÇAMBA RETRO CAP. 0,26 M3, PESO OPERACIONAL MÍN. 6.674 KG, PROFUNDIDADE ESCAVAÇÃO MÁX. 4,37 M - JUROS. AF_06/2014	H	1	6,89	6,89
COMPOSICAO	88857	SINAPI	RETROESCAVADEIRA SOBRE RODAS COM CARREGADEIRA, TRAÇÃO 4X4, POTÊNCIA LÍQ. 88 HP, CAÇAMBA CARREG. CAP. MÍN. 1 M3, CAÇAMBA RETRO CAP. 0,26 M3, PESO OPERACIONAL MÍN. 6.674 KG, PROFUNDIDADE ESCAVAÇÃO MÁX. 4,37 M - DEPRECIACÃO. AF_06/2014	H	1	26,09	26,09
COMPOSICAO	88294	SINAPI	OPERADOR DE ESCAVADEIRA COM ENCARGOS COMPLEMENTARES	H	1	30,25	30,25
COMPOSICAO	53786	SINAPI	RETROESCAVADEIRA SOBRE RODAS COM CARREGADEIRA, TRAÇÃO 4X4, POTÊNCIA LÍQ. 88 HP, CAÇAMBA CARREG. CAP. MÍN. 1 M3, CAÇAMBA RETRO CAP. 0,26 M3, PESO OPERACIONAL MÍN. 6.674 KG, PROFUNDIDADE ESCAVAÇÃO MÁX. 4,37 M - MATERIAIS NA OPERAÇÃO. AF_06/2014	H	1	49,72	49,72
COMPOSICAO	5664	SINAPI	RETROESCAVADEIRA SOBRE RODAS COM CARREGADEIRA, TRAÇÃO 4X4, POTÊNCIA LÍQ. 88 HP, CAÇAMBA CARREG. CAP. MÍN. 1 M3, CAÇAMBA RETRO CAP. 0,26 M3, PESO OPERACIONAL MÍN. 6.674 KG, PROFUNDIDADE ESCAVAÇÃO MÁX. 4,37 M - MANUTENÇÃO. AF_06/2014	H	1	32,61	32,61
TOTAL SEM BDI - 5678							145,56

CLASSE/TIPO	CÓDIGO	FONTE	DESCRIÇÃO	UNID.	COEF.	P. UNIT. (R\$)	TOTAL (R\$)
	COMP208	PRÓPRIA	FORMA PLANA PARA ESTRUTURAS, EM COMPENSADO RESINADO DE 12MM, 05 USOS, INCLUSIVE ESCORAMENTO - REVISADA 07..2015 (REF: 00116/ORSE-ORSE-05/2025)	M2		87,23	
INSUMO	00630/ORSE	ORSE	COMPENSADO RESINADO 12MM - MADEIRIT OU SIMILAR	M2	0,234	44,17	10,33
INSUMO	01569/ORSE	ORSE	MADEIRA MISTA SERRADA (BARROTE) 6 X 6CM - 0,0036 M3/M (ANGELIM, LOURO)	M	1,227	6,69	8,20
INSUMO	2692	SINAPI	DESMOLDANTE PROTETOR PARA FORMAS DE MADEIRA, DE BASE OLEOSA EMULSIONADA EM AGUA	L	0,02	10,72	0,21

MUNICÍPIO DE MONSENHOR GIL - PI
IMPLANTAÇÃO DE 3 (TRÊS) SISTEMAS SIMPLIFICADO DE ABASTECIMENTO DE ÁGUA EM COMUNIDADES RURAIS DO MUNICÍPIO DE MONSENHOR GIL-PI
PLANILHA DE COMPOSIÇÕES UNITÁRIAS AUXILIARES - NÍVEL 1

DATA BASE: SINAPI PI 09/2025, SEINFRA CE 28, ORSE SE 09/2025, SICRO PI 10/2025, SEM DESONERAÇÃO					LEIS SOCIAIS (%):		113,33	BDI (%):	24,84
INSUMO	4509	SINAPI	SARRAFO *2,5 X 10* CM EM PINUS, MISTA OU EQUIVALENTE DA REGIAO - BRUTA	M	1,089		4,99		5,43
INSUMO	5068	SINAPI	PREGO DE ACO POLIDO COM CABECA 17 X 21 (2 X 11)	KG	0,025		20,34		0,50
INSUMO	5069	SINAPI	PREGO DE ACO POLIDO COM CABECA 17 X 27 (2 1/2 X 11)	KG	0,1		20,74		2,07
INSUMO	6193	SINAPI	TABUA NAO APARELHADA *2,5 X 20* CM, EM MACARANDUBA/MASSARANDUBA, ANGELIM OU EQUIVALENTE DA REGIAO - BRUTA	M	0,122		14,13		1,72
INSUMO	43130	SINAPI	ARAME GALVANIZADO 12 BWG, D = 2,76 MM (0,048 KG/M) OU 14 BWG, D = 2,11 MM (0,028 KG/M)	KG	0,15		21,59		3,23
COMPOSICAO	88262	SINAPI	CARPINTEIRO DE FORMAS COM ENCARGOS COMPLEMENTARES	H	0,973		26,97		26,24
COMPOSICAO	88316	SINAPI	SERVENTE COM ENCARGOS COMPLEMENTARES	H	1,35		21,71		29,30
TOTAL SEM BDI - COMP208									87,23

CLASSE/TIPO	CÓDIGO	FONTE	DESCRIÇÃO	UNID.	COEF.	P. UNIT. (R\$)	TOTAL (R\$)
	COMP212	PRÓPRIA	CONCRETO SIMPLES FABRICADO NA OBRA, FCK=15 MPA, LANÇADO E ADENSADO (REF: 00126/ORSE-ORSE-05/2025)	M3		780,21	
COMPOSICAO	COMP210	PRÓPRIA	CONCRETO SIMPLES FCK= 15 MPA (B1/B2), FABRICADO NA OBRA, SEM LANÇAMENTO E ADENSAMENTO (REF: 00125/ORSE-ORSE-05/2025)	M3	1	720,59	720,59
COMPOSICAO	COMP211	PRÓPRIA	LANÇAMENTO DE CONCRETO SIMPLES FABRICADO NA OBRA, INCLUSIVE ADENSAMENTO E ACABAMENTO EM PEÇAS DA SUPERESTRUTURA (REF: 07692/ORSE-ORSE-05/2025)	M3	1	59,62	59,62
TOTAL SEM BDI - COMP212							780,21

CLASSE/TIPO	CÓDIGO	FONTE	DESCRIÇÃO	UNID.	COEF.	P. UNIT. (R\$)	TOTAL (R\$)
	COMP209	PRÓPRIA	AÇO CA - 50 Ø 6,3 A 12,5MM, INCLUSIVE CORTE, DOBRAGEM, MONTAGEM E COLOCACAO DE FERRAGENS NAS FORMAS, PARA SUPERESTRUTURAS E FUNDAÇÕES - R1 (REF: 00140/ORSE-ORSE-05/2025)	KG		13,09	
INSUMO	00081/ORSE	ORSE	AÇO CA-50 6,3 A 12,5 MM	KG	1	8,54	8,54
INSUMO	39017	SINAPI	ESPACADOR / DISTANCIADOR CIRCULAR COM ENTRADA LATERAL, EM PLASTICO, PARA VERGALHAO *4,2 A 12,5* MM, COBRIMENTO 20 MM	UN	0,4	0,22	0,08
INSUMO	39315	SINAPI	ESPACADOR / DISTANCIADOR TIPO GARRA DUPLA, EM PLASTICO, COBRIMENTO *20* MM, PARA FERRAGENS DE LAJES E FUNDO DE VIGAS	UN	0,4	0,36	0,14
INSUMO	43132	SINAPI	ARAME RECOZIDO 16 BWG, D = 1,65 MM (0,016 KG/M) OU 18 BWG, D = 1,25 MM (0,01 KG/M)	KG	0,02	21,59	0,43
COMPOSICAO	88245	SINAPI	ARMADOR COM ENCARGOS COMPLEMENTARES	H	0,08	27,19	2,17
COMPOSICAO	88316	SINAPI	SERVENTE COM ENCARGOS COMPLEMENTARES	H	0,08	21,71	1,73
TOTAL SEM BDI - COMP209							13,09

CLASSE/TIPO	CÓDIGO	FONTE	DESCRIÇÃO	UNID.	COEF.	P. UNIT. (R\$)	TOTAL (R\$)
SEDI	COMP196	PRÓPRIA	ESTRUTURA TIPO SOLO PARA PAINEIS	UND		1.798,12	
INSUMO	10217/ORSE	ORSE	PERFIL ALUMÍNIO, "U" 25,4MM X 3,2MM X 0,604KG/M	M	23,25	26,00	604,50
INSUMO	13143/ORSE	ORSE	PERFIL ALUMÍNIO, CANTONEIRA ANODIZADA, 25,40MM X 4,80MM X 0,598KG/M	M	21,35	25,81	551,04
INSUMO	12991/ORSE	ORSE	PERFIL ALUMÍNIO, TUBO RETANGULAR 76,20MM X 25,40MM X 1,58MM (0,842KG/M)	M	8,4	36,27	304,66
INSUMO	05014/ORSE	ORSE	PARAFUSO C/ PORCA E ARRUELA 3/8"	UN	63	2,81	177,03
COMPOSICAO	93358	SINAPI	ESCAVAÇÃO MANUAL DE VALA, AF_09/2024	M3	0,189	85,87	16,22
COMPOSICAO	102487	SINAPI	CONCRETO CICLÓPICO FCK = 15MPA, 30% PEDRA DE MÃO EM VOLUME REAL, INCLUSIVE LANÇAMENTO, AF_05/2021	M3	0,189	765,48	144,67
TOTAL SEM BDI - COMP196							1.798,12

CLASSE/TIPO	CÓDIGO	FONTE	DESCRIÇÃO	UNID.	COEF.	P. UNIT. (R\$)	TOTAL (R\$)
	10549/ORSE	ORSE	ENCARGOS COMPLEMENTARES - SERVENTE	H		3,95	
INSUMO	00158/ORSE	ORSE	ALMOÇO (PARTICIPAÇÃO DO EMPREGADOR)	UN	0,1018	14,00	1,42
INSUMO	00941/ORSE	ORSE	FARDAMENTO COM MANGAS CURTA	UN	0,0015	193,04	0,28
INSUMO	01651/ORSE	ORSE	ÓCULOS BRANCO PROTEÇÃO	PR	0,0008	6,00	0,00
INSUMO	02378/ORSE	ORSE	VALE TRANSPORTE	UN	0,0941	4,50	0,42
INSUMO	04728/ORSE	ORSE	TALHADEIRA CHATA 10"	UN	0,0003	18,58	0,00
INSUMO	04729/ORSE	ORSE	MARRETA 1 KG COM CABO	UN	0,0001	37,80	0,00
INSUMO	10362/ORSE	ORSE	SEGURO DE VIDA E ACIDENTE EM GRUPO	UN	0,0045	12,54	0,05
INSUMO	10492/ORSE	ORSE	CESTA BÁSICA	UN	0,0045	205,00	0,92
INSUMO	10517/ORSE	ORSE	EXAMES ADMISSIONAIS/DEMISSIONAIS (CHECKUP)	CJ	0,0004	300,00	0,12
INSUMO	10596/ORSE	ORSE	PROTETOR AURICULAR	UN	0,0045	4,81	0,02
INSUMO	10599/ORSE	ORSE	PROTETOR SOLAR FPS 30 COM 120ML	UN	0,0018	18,00	0,03
INSUMO	10761/ORSE	ORSE	REFEIÇÃO - CAFÉ DA MANHÃ (CAFÉ COM LEITE E DOIS PÃES COM MANTEIGA)	UN	0,1018	5,00	0,50
INSUMO	10788/ORSE	ORSE	PÁ QUADRADA	UN	0,0002	36,90	0,00
INSUMO	2711	SINAPI	CARRINHO DE MAO, EM ACO, COM CAPACIDADE DE *45 A 65* L / *100* KG, PNEU COM CAMARA	UN	0,0002	389,90	0,07
INSUMO	12892	SINAPI	LUVA RASPA DE COURO, CANO CURTO (PUNHO *7* CM)	PAR	0,0023	15,21	0,03
INSUMO	12893	SINAPI	BOTA DE SEGURANCA COM BIQUEIRA DE ACO E COLARINHO ACOLCHOADO	PAR	0,0008	103,39	0,08
INSUMO	12894	SINAPI	CAPA PARA CHUVA EM PVC COM FORRO DE POLIESTER, COM CAPUZ (AMARELA OU AZUL)	UN	0,0002	28,12	0,00
INSUMO	12895	SINAPI	CAPACETE DE SEGURANCA ABA FRONTAL COM SUSPENSÃO DE POLIETILENO, SEM JUGULAR (CLASSE B)	UN	0,0006	18,88	0,01
TOTAL SEM BDI - 10549/ORSE							3,95

CLASSE/TIPO	CÓDIGO	FONTE	DESCRIÇÃO	UNID.	COEF.	P. UNIT. (R\$)	TOTAL (R\$)
	10552/ORSE	ORSE	ENCARGOS COMPLEMENTARES - ELETRICISTA	H		3,77	
INSUMO	00158/ORSE	ORSE	ALMOÇO (PARTICIPAÇÃO DO EMPREGADOR)	UN	0,1018	14,00	1,42
INSUMO	00941/ORSE	ORSE	FARDAMENTO COM MANGAS CURTA	UN	0,0015	193,04	0,28
INSUMO	01651/ORSE	ORSE	ÓCULOS BRANCO PROTEÇÃO	PR	0,0008	6,00	0,00
INSUMO	02378/ORSE	ORSE	VALE TRANSPORTE	UN	0,0654	4,50	0,29

MUNICÍPIO DE MONSENHOR GIL - PI
IMPLANTAÇÃO DE 3 (TRÊS) SISTEMAS SIMPLIFICADO DE ABASTECIMENTO DE ÁGUA EM COMUNIDADES RURAIS DO MUNICÍPIO DE MONSENHOR GIL-PI
PLANILHA DE COMPOSIÇÕES UNITÁRIAS AUXILIARES - NÍVEL 1

MUNICÍPIO DE MONSENHOR GIL - PI
IMPLANTAÇÃO DE 3 (TRÊS) SISTEMAS SIMPLIFICADO DE ABASTECIMENTO DE ÁGUA EM COMUNIDADES RURAIS DO MUNICÍPIO DE MONSENHOR GIL-PI
PLANILHA DE COMPOSIÇÕES UNITÁRIAS AUXILIARES - NÍVEL 2

DATA BASE: SINAPI PI 09/2025, SEINFRA CE 28, ORSE SE 09/2025, SICRO PI 10/2025, SEM DESONERAÇÃO

LEIS SOCIAIS (%): 113,33

BDI (%): 24,84

CLASSE/TIPO	CÓDIGO	FONTE	DESCRIÇÃO	UNID.	COEF.	P. UNIT. (R\$)	TOTAL (R\$)
CUSTH	88831	SINAPI	BETONEIRA CAPACIDADE NOMINAL DE 400 L, CAPACIDADE DE MISTURA 280 L, MOTOR ELÉTRICO TRIFÁSICO POTÊNCIA DE 2 CV, SEM CARREGADOR - CHI DIURNO. AF_05/2023	CHI		0,53	
COMPOSICAO	88827	SINAPI	BETONEIRA CAPACIDADE NOMINAL DE 400 L, CAPACIDADE DE MISTURA 280 L, MOTOR ELÉTRICO TRIFÁSICO POTÊNCIA DE 2 CV, SEM CARREGADOR - JUROS. AF_05/2023	H	1	0,10	0,10
COMPOSICAO	88826	SINAPI	BETONEIRA CAPACIDADE NOMINAL DE 400 L, CAPACIDADE DE MISTURA 280 L, MOTOR ELÉTRICO TRIFÁSICO POTÊNCIA DE 2 CV, SEM CARREGADOR - DEPRECIACÃO. AF_05/2023	H	1	0,43	0,43
TOTAL SEM BDI - 88831							0,53

CLASSE/TIPO	CÓDIGO	FONTE	DESCRIÇÃO	UNID.	COEF.	P. UNIT. (R\$)	TOTAL (R\$)
CUSTH	88830	SINAPI	BETONEIRA CAPACIDADE NOMINAL DE 400 L, CAPACIDADE DE MISTURA 280 L, MOTOR ELÉTRICO TRIFÁSICO POTÊNCIA DE 2 CV, SEM CARREGADOR - CHP DIURNO. AF_05/2023	CHP		2,37	
COMPOSICAO	88829	SINAPI	BETONEIRA CAPACIDADE NOMINAL DE 400 L, CAPACIDADE DE MISTURA 280 L, MOTOR ELÉTRICO TRIFÁSICO POTÊNCIA DE 2 CV, SEM CARREGADOR - MATERIAIS NA OPERAÇÃO. AF_05/2023	H	1	1,37	1,37
COMPOSICAO	88828	SINAPI	BETONEIRA CAPACIDADE NOMINAL DE 400 L, CAPACIDADE DE MISTURA 280 L, MOTOR ELÉTRICO TRIFÁSICO POTÊNCIA DE 2 CV, SEM CARREGADOR - MANUTENÇÃO. AF_05/2023	H	1	0,47	0,47
COMPOSICAO	88827	SINAPI	BETONEIRA CAPACIDADE NOMINAL DE 400 L, CAPACIDADE DE MISTURA 280 L, MOTOR ELÉTRICO TRIFÁSICO POTÊNCIA DE 2 CV, SEM CARREGADOR - JUROS. AF_05/2023	H	1	0,10	0,10
COMPOSICAO	88826	SINAPI	BETONEIRA CAPACIDADE NOMINAL DE 400 L, CAPACIDADE DE MISTURA 280 L, MOTOR ELÉTRICO TRIFÁSICO POTÊNCIA DE 2 CV, SEM CARREGADOR - DEPRECIACÃO. AF_05/2023	H	1	0,43	0,43
TOTAL SEM BDI - 88830							2,37

CLASSE/TIPO	CÓDIGO	FONTE	DESCRIÇÃO	UNID.	COEF.	P. UNIT. (R\$)	TOTAL (R\$)
LIVR	88377	SINAPI	OPERADOR DE BETONEIRA ESTACIONÁRIA/MISTURADOR COM ENCARGOS COMPLEMENTARES	H		27,09	
COMPOSICAO	95389	SINAPI	CURSO DE CAPACITAÇÃO PARA OPERADOR DE BETONEIRA ESTACIONÁRIA/MISTURADOR (ENCARGOS COMPLEMENTARES) - HORISTA	H	1	0,17	0,17
INSUMO	43488	SINAPI	EPI - FAMÍLIA OPERADOR ESCAVADEIRA - HORISTA (ENCARGOS COMPLEMENTARES - COLETADO CAIXA)	H	1	0,89	0,89
INSUMO	43464	SINAPI	FERRAMENTAS - FAMÍLIA OPERADOR ESCAVADEIRA - HORISTA (ENCARGOS COMPLEMENTARES - COLETADO CAIXA)	H	1	0,01	0,01
INSUMO	37666	SINAPI	OPERADOR DE BETONEIRA ESTACIONÁRIA / MISTURADOR (HORISTA)	H	1	21,48	21,48
INSUMO	37373	SINAPI	SEGURO - HORISTA (COLETADO CAIXA - ENCARGOS COMPLEMENTARES)	H	1	0,08	0,08
INSUMO	37372	SINAPI	EXAMES - HORISTA (COLETADO CAIXA - ENCARGOS COMPLEMENTARES)	H	1	1,43	1,43
INSUMO	37371	SINAPI	TRANSPORTE - HORISTA (COLETADO CAIXA - ENCARGOS COMPLEMENTARES)	H	1	0,57	0,57
INSUMO	37370	SINAPI	ALIMENTACAO - HORISTA (COLETADO CAIXA - ENCARGOS COMPLEMENTARES)	H	1	2,46	2,46
TOTAL SEM BDI - 88377							27,09

CLASSE/TIPO	CÓDIGO	FONTE	DESCRIÇÃO	UNID.	COEF.	P. UNIT. (R\$)	TOTAL (R\$)
LIVR	88316	SINAPI	SERVENTE COM ENCARGOS COMPLEMENTARES	H		21,71	
COMPOSICAO	95378	SINAPI	CURSO DE CAPACITAÇÃO PARA SERVENTE (ENCARGOS COMPLEMENTARES) - HORISTA	H	1	0,31	0,31
INSUMO	43491	SINAPI	EPI - FAMÍLIA SERVENTE - HORISTA (ENCARGOS COMPLEMENTARES - COLETADO CAIXA)	H	1	1,39	1,39
INSUMO	43467	SINAPI	FERRAMENTAS - FAMÍLIA SERVENTE - HORISTA (ENCARGOS COMPLEMENTARES - COLETADO CAIXA)	H	1	0,61	0,61
INSUMO	37373	SINAPI	SEGURO - HORISTA (COLETADO CAIXA - ENCARGOS COMPLEMENTARES)	H	1	0,08	0,08
INSUMO	37372	SINAPI	EXAMES - HORISTA (COLETADO CAIXA - ENCARGOS COMPLEMENTARES)	H	1	1,43	1,43
INSUMO	37371	SINAPI	TRANSPORTE - HORISTA (COLETADO CAIXA - ENCARGOS COMPLEMENTARES)	H	1	0,57	0,57
INSUMO	37370	SINAPI	ALIMENTACAO - HORISTA (COLETADO CAIXA - ENCARGOS COMPLEMENTARES)	H	1	2,46	2,46
INSUMO	6111	SINAPI	SERVENTE DE OBRAS (HORISTA)	H	1	14,86	14,86
TOTAL SEM BDI - 88316							21,71

CLASSE/TIPO	CÓDIGO	FONTE	DESCRIÇÃO	UNID.	COEF.	P. UNIT. (R\$)	TOTAL (R\$)
LIVR	88262	SINAPI	CARPINTEIRO DE FORMAS COM ENCARGOS COMPLEMENTARES	H		26,97	
COMPOSICAO	95330	SINAPI	CURSO DE CAPACITAÇÃO PARA CARPINTEIRO DE FÔRMAS (ENCARGOS COMPLEMENTARES) - HORISTA	H	1	0,23	0,23
INSUMO	43483	SINAPI	EPI - FAMÍLIA CARPINTEIRO DE FORMAS - HORISTA (ENCARGOS COMPLEMENTARES - COLETADO CAIXA)	H	1	1,43	1,43
INSUMO	43459	SINAPI	FERRAMENTAS - FAMÍLIA CARPINTEIRO DE FORMAS - HORISTA (ENCARGOS COMPLEMENTARES - COLETADO CAIXA)	H	1	0,44	0,44
INSUMO	37373	SINAPI	SEGURO - HORISTA (COLETADO CAIXA - ENCARGOS COMPLEMENTARES)	H	1	0,08	0,08
INSUMO	37372	SINAPI	EXAMES - HORISTA (COLETADO CAIXA - ENCARGOS COMPLEMENTARES)	H	1	1,43	1,43

MUNICÍPIO DE MONSENHOR GIL - PI
IMPLANTAÇÃO DE 3 (TRÊS) SISTEMAS SIMPLIFICADO DE ABASTECIMENTO DE ÁGUA EM COMUNIDADES RURAIS DO MUNICÍPIO DE MONSENHOR GIL-PI
PLANILHA DE COMPOSIÇÕES UNITÁRIAS AUXILIARES - NÍVEL 2

DATA BASE: SINAPI PI 09/2025, SEINFRA CE 28, ORSE SE 09/2025, SICRO PI 10/2025, SEM DESONERAÇÃO						LEIS SOCIAIS (%): 113,33	BDI (%): 24,84
INSUMO	37371	SINAPI	TRANSPORTE - HORISTA (COLETADO CAIXA - ENCARGOS COMPLEMENTARES)	H	1	0,57	0,57
INSUMO	37370	SINAPI	ALIMENTAÇÃO - HORISTA (COLETADO CAIXA - ENCARGOS COMPLEMENTARES)	H	1	2,46	2,46
INSUMO	1213	SINAPI	CARPINTEIRO DE FORMAS PARA CONCRETO (HORISTA)	H	1	20,33	20,33
TOTAL SEM BDI - 88262							26,97
CLASSE/TIPO	CÓDIGO	FONTE	DESCRIÇÃO	UNID.	COEF.	P. UNIT. (R\$)	TOTAL (R\$)
LIVR	88239	SINAPI	AJUDANTE DE CARPINTEIRO COM ENCARGOS COMPLEMENTARES	H		22,20	
COMPOSICAO	95309	SINAPI	CURSO DE CAPACITAÇÃO PARA AJUDANTE DE CARPINTEIRO (ENCARGOS COMPLEMENTARES) - HORISTA	H	1	0,22	0,22
INSUMO	43483	SINAPI	EPI - FAMILIA CARPINTEIRO DE FORMAS - HORISTA (ENCARGOS COMPLEMENTARES - COLETADO CAIXA)	H	1	1,43	1,43
INSUMO	43459	SINAPI	FERRAMENTAS - FAMILIA CARPINTEIRO DE FORMAS - HORISTA (ENCARGOS COMPLEMENTARES - COLETADO CAIXA)	H	1	0,44	0,44
INSUMO	37373	SINAPI	SEGURO - HORISTA (COLETADO CAIXA - ENCARGOS COMPLEMENTARES)	H	1	0,08	0,08
INSUMO	37372	SINAPI	EXAMES - HORISTA (COLETADO CAIXA - ENCARGOS COMPLEMENTARES)	H	1	1,43	1,43
INSUMO	37371	SINAPI	TRANSPORTE - HORISTA (COLETADO CAIXA - ENCARGOS COMPLEMENTARES)	H	1	0,57	0,57
INSUMO	37370	SINAPI	ALIMENTAÇÃO - HORISTA (COLETADO CAIXA - ENCARGOS COMPLEMENTARES)	H	1	2,46	2,46
INSUMO	6117	SINAPI	CARPINTEIRO AUXILIAR (HORISTA)	H	1	15,57	15,57
TOTAL SEM BDI - 88239							22,20
CLASSE/TIPO	CÓDIGO	FONTE	DESCRIÇÃO	UNID.	COEF.	P. UNIT. (R\$)	TOTAL (R\$)
LIVR	95335	SINAPI	CURSO DE CAPACITAÇÃO PARA ENCANADOR OU BOMBEIRO HIDRÁULICO (ENCARGOS COMPLEMENTARES) - HORISTA	H		0,36	
INSUMO	2696	SINAPI	ENCANADOR OU BOMBEIRO HIDRAULICO (HORISTA)	H	0,01798	20,33	0,36
TOTAL SEM BDI - 95335							0,36
CLASSE/TIPO	CÓDIGO	FONTE	DESCRIÇÃO	UNID.	COEF.	P. UNIT. (R\$)	TOTAL (R\$)
LIVR	95317	SINAPI	CURSO DE CAPACITAÇÃO PARA AUXILIAR DE ENCANADOR OU BOMBEIRO HIDRÁULICO (ENCARGOS COMPLEMENTARES) - HORISTA	H		0,27	
INSUMO	246	SINAPI	AUXILIAR DE ENCANADOR OU BOMBEIRO HIDRAULICO (HORISTA)	H	0,01798	15,57	0,27
TOTAL SEM BDI - 95317							0,27
CLASSE/TIPO	CÓDIGO	FONTE	DESCRIÇÃO	UNID.	COEF.	P. UNIT. (R\$)	TOTAL (R\$)
LIVR	95332	SINAPI	CURSO DE CAPACITAÇÃO PARA ELETRICISTA (ENCARGOS COMPLEMENTARES) - HORISTA	H		0,75	
INSUMO	2436	SINAPI	ELETRICISTA (HORISTA)	H	0,03732	20,33	0,75
TOTAL SEM BDI - 95332							0,75
CLASSE/TIPO	CÓDIGO	FONTE	DESCRIÇÃO	UNID.	COEF.	P. UNIT. (R\$)	TOTAL (R\$)
LIVR	95316	SINAPI	CURSO DE CAPACITAÇÃO PARA AUXILIAR DE ELETRICISTA (ENCARGOS COMPLEMENTARES) - HORISTA	H		0,58	
INSUMO	247	SINAPI	AJUDANTE DE ELETRICISTA (HORISTA)	H	0,03732	15,57	0,58
TOTAL SEM BDI - 95316							0,58
CLASSE/TIPO	CÓDIGO	FONTE	DESCRIÇÃO	UNID.	COEF.	P. UNIT. (R\$)	TOTAL (R\$)
DEPR	91689	SINAPI	SERRA CIRCULAR DE BANCADA COM MOTOR ELÉTRICO POTÊNCIA DE 5HP, COM COIFA PARA DISCO 10" - JUROS. AF_08/2015	H		0,01	
INSUMO	14618	SINAPI	SERRA CIRCULAR DE BANCADA COM MOTOR ELETRICO, POTENCIA DE *1600* W, PARA DISCO DE DIAMETRO DE 10" (250 MM)	UN	0,0000148	1.293,57	0,01
TOTAL SEM BDI - 91689							0,01
CLASSE/TIPO	CÓDIGO	FONTE	DESCRIÇÃO	UNID.	COEF.	P. UNIT. (R\$)	TOTAL (R\$)
DEPR	91688	SINAPI	SERRA CIRCULAR DE BANCADA COM MOTOR ELÉTRICO POTÊNCIA DE 5HP, COM COIFA PARA DISCO 10" - DEPRECIÇÃO. AF_08/2015	H		0,09	
INSUMO	14618	SINAPI	SERRA CIRCULAR DE BANCADA COM MOTOR ELETRICO, POTENCIA DE *1600* W, PARA DISCO DE DIAMETRO DE 10" (250 MM)	UN	0,000072	1.293,57	0,09
TOTAL SEM BDI - 91688							0,09
CLASSE/TIPO	CÓDIGO	FONTE	DESCRIÇÃO	UNID.	COEF.	P. UNIT. (R\$)	TOTAL (R\$)
LIVR	88297	SINAPI	OPERADOR DE MÁQUINAS E EQUIPAMENTOS COM ENCARGOS COMPLEMENTARES	H		27,16	
COMPOSICAO	95360	SINAPI	CURSO DE CAPACITAÇÃO PARA OPERADOR DE MÁQUINAS E EQUIPAMENTOS (ENCARGOS COMPLEMENTARES) - HORISTA	H	1	0,24	0,24
INSUMO	43488	SINAPI	EPI - FAMILIA OPERADOR ESCAVADEIRA - HORISTA (ENCARGOS COMPLEMENTARES - COLETADO CAIXA)	H	1	0,89	0,89
INSUMO	43464	SINAPI	FERRAMENTAS - FAMILIA OPERADOR ESCAVADEIRA - HORISTA (ENCARGOS COMPLEMENTARES - COLETADO CAIXA)	H	1	0,01	0,01
INSUMO	37373	SINAPI	SEGURO - HORISTA (COLETADO CAIXA - ENCARGOS COMPLEMENTARES)	H	1	0,08	0,08
INSUMO	37372	SINAPI	EXAMES - HORISTA (COLETADO CAIXA - ENCARGOS COMPLEMENTARES)	H	1	1,43	1,43
INSUMO	37371	SINAPI	TRANSPORTE - HORISTA (COLETADO CAIXA - ENCARGOS COMPLEMENTARES)	H	1	0,57	0,57
INSUMO	37370	SINAPI	ALIMENTAÇÃO - HORISTA (COLETADO CAIXA - ENCARGOS COMPLEMENTARES)	H	1	2,46	2,46
INSUMO	4230	SINAPI	OPERADOR DE MAQUINAS E TRATORES DIVERSOS - TERRAPLANAGEM (HORISTA)	H	1	21,48	21,48
TOTAL SEM BDI - 88297							27,16

MUNICÍPIO DE MONSENHOR GIL - PI
IMPLANTAÇÃO DE 3 (TRÊS) SISTEMAS SIMPLIFICADO DE ABASTECIMENTO DE ÁGUA EM COMUNIDADES RURAIS DO MUNICÍPIO DE MONSENHOR GIL-PI
PLANILHA DE COMPOSIÇÕES UNITÁRIAS AUXILIARES - NÍVEL 2

DATA BASE: SINAPI PI 09/2025, SEINFRA CE 28, ORSE SE 09/2025, SICRO PI 10/2025, SEM DESONERAÇÃO				LEIS SOCIAIS (%): 113,33		BDI (%): 24,84	
CLASSE/TIPO	CÓDIGO	FONTE	DESCRIÇÃO	UNID.	COEF.	P. UNIT. (R\$)	TOTAL (R\$)
DEPR	91691	SINAPI	SERRA CIRCULAR DE BANCADA COM MOTOR ELÉTRICO POTÊNCIA DE 5HP, COM COIFA PARA DISCO 10" - MATERIAIS NA OPERAÇÃO. AF_08/2015	H		1,49	
INSUMO	2705	SINAPI	ENERGIA ELETRICA ATE 2000 KWH INDUSTRIAL, SEM DEMANDA	KWH	1,36	1,10	1,49
TOTAL SEM BDI - 91691							1,49
CLASSE/TIPO	CÓDIGO	FONTE	DESCRIÇÃO	UNID.	COEF.	P. UNIT. (R\$)	TOTAL (R\$)
DEPR	91690	SINAPI	SERRA CIRCULAR DE BANCADA COM MOTOR ELÉTRICO POTÊNCIA DE 5HP, COM COIFA PARA DISCO 10" - MANUTENÇÃO. AF_08/2015	H		0,06	
INSUMO	14618	SINAPI	SERRA CIRCULAR DE BANCADA COM MOTOR ELÉTRICO, POTENCIA DE *1600* W, PARA DISCO DE DIAMETRO DE 10" (250 MM)	UN	0,00005	1.293,57	0,06
TOTAL SEM BDI - 91690							0,06
CLASSE/TIPO	CÓDIGO	FONTE	DESCRIÇÃO	UNID.	COEF.	P. UNIT. (R\$)	TOTAL (R\$)
LIVR	95309	SINAPI	CURSO DE CAPACITAÇÃO PARA AJUDANTE DE CARPINTEIRO (ENCARGOS COMPLEMENTARES) - HORISTA	H		0,22	
INSUMO	6117	SINAPI	CARPINTEIRO AUXILIAR (HORISTA)	H	0,01476	15,57	0,22
TOTAL SEM BDI - 95309							0,22
CLASSE/TIPO	CÓDIGO	FONTE	DESCRIÇÃO	UNID.	COEF.	P. UNIT. (R\$)	TOTAL (R\$)
CUSTH	89226	SINAPI	BETONEIRA CAPACIDADE NOMINAL DE 600 L, CAPACIDADE DE MISTURA 360 L, MOTOR ELÉTRICO TRIFÁSICO POTÊNCIA DE 4 CV, SEM CARREGADOR - CHI DIURNO. AF_05/2023	CHI		2,16	
COMPOSICAO	89222	SINAPI	BETONEIRA CAPACIDADE NOMINAL DE 600 L, CAPACIDADE DE MISTURA 360 L, MOTOR ELÉTRICO TRIFÁSICO POTÊNCIA DE 4 CV, SEM CARREGADOR - JUROS. AF_05/2023	H	1	0,40	0,40
COMPOSICAO	89221	SINAPI	BETONEIRA CAPACIDADE NOMINAL DE 600 L, CAPACIDADE DE MISTURA 360 L, MOTOR ELÉTRICO TRIFÁSICO POTÊNCIA DE 4 CV, SEM CARREGADOR - DEPRECIÇÃO. AF_05/2023	H	1	1,76	1,76
TOTAL SEM BDI - 89226							2,16
CLASSE/TIPO	CÓDIGO	FONTE	DESCRIÇÃO	UNID.	COEF.	P. UNIT. (R\$)	TOTAL (R\$)
CUSTH	89225	SINAPI	BETONEIRA CAPACIDADE NOMINAL DE 600 L, CAPACIDADE DE MISTURA 360 L, MOTOR ELÉTRICO TRIFÁSICO POTÊNCIA DE 4 CV, SEM CARREGADOR - CHP DIURNO. AF_05/2023	CHP		6,83	
COMPOSICAO	89224	SINAPI	BETONEIRA CAPACIDADE NOMINAL DE 600 L, CAPACIDADE DE MISTURA 360 L, MOTOR ELÉTRICO TRIFÁSICO POTÊNCIA DE 4 CV, SEM CARREGADOR - MATERIAIS NA OPERAÇÃO. AF_05/2023	H	1	2,75	2,75
COMPOSICAO	89223	SINAPI	BETONEIRA CAPACIDADE NOMINAL DE 600 L, CAPACIDADE DE MISTURA 360 L, MOTOR ELÉTRICO TRIFÁSICO POTÊNCIA DE 4 CV, SEM CARREGADOR - MANUTENÇÃO. AF_05/2023	H	1	1,92	1,92
COMPOSICAO	89222	SINAPI	BETONEIRA CAPACIDADE NOMINAL DE 600 L, CAPACIDADE DE MISTURA 360 L, MOTOR ELÉTRICO TRIFÁSICO POTÊNCIA DE 4 CV, SEM CARREGADOR - JUROS. AF_05/2023	H	1	0,40	0,40
COMPOSICAO	89221	SINAPI	BETONEIRA CAPACIDADE NOMINAL DE 600 L, CAPACIDADE DE MISTURA 360 L, MOTOR ELÉTRICO TRIFÁSICO POTÊNCIA DE 4 CV, SEM CARREGADOR - DEPRECIÇÃO. AF_05/2023	H	1	1,76	1,76
TOTAL SEM BDI - 89225							6,83
CLASSE/TIPO	CÓDIGO	FONTE	DESCRIÇÃO	UNID.	COEF.	P. UNIT. (R\$)	TOTAL (R\$)
CUSTH	91693	SINAPI	SERRA CIRCULAR DE BANCADA COM MOTOR ELÉTRICO POTÊNCIA DE 5HP, COM COIFA PARA DISCO 10" - CHI DIURNO. AF_08/2015	CHI		27,26	
COMPOSICAO	91689	SINAPI	SERRA CIRCULAR DE BANCADA COM MOTOR ELÉTRICO POTÊNCIA DE 5HP, COM COIFA PARA DISCO 10" - JUROS. AF_08/2015	H	1	0,01	0,01
COMPOSICAO	91688	SINAPI	SERRA CIRCULAR DE BANCADA COM MOTOR ELÉTRICO POTÊNCIA DE 5HP, COM COIFA PARA DISCO 10" - DEPRECIÇÃO. AF_08/2015	H	1	0,09	0,09
COMPOSICAO	88297	SINAPI	OPERADOR DE MÁQUINAS E EQUIPAMENTOS COM ENCARGOS COMPLEMENTARES	H	1	27,16	27,16
TOTAL SEM BDI - 91693							27,26
CLASSE/TIPO	CÓDIGO	FONTE	DESCRIÇÃO	UNID.	COEF.	P. UNIT. (R\$)	TOTAL (R\$)
CUSTH	91692	SINAPI	SERRA CIRCULAR DE BANCADA COM MOTOR ELÉTRICO POTÊNCIA DE 5HP, COM COIFA PARA DISCO 10" - CHP DIURNO. AF_08/2015	CHP		28,81	
COMPOSICAO	91691	SINAPI	SERRA CIRCULAR DE BANCADA COM MOTOR ELÉTRICO POTÊNCIA DE 5HP, COM COIFA PARA DISCO 10" - MATERIAIS NA OPERAÇÃO. AF_08/2015	H	1	1,49	1,49
COMPOSICAO	91690	SINAPI	SERRA CIRCULAR DE BANCADA COM MOTOR ELÉTRICO POTÊNCIA DE 5HP, COM COIFA PARA DISCO 10" - MANUTENÇÃO. AF_08/2015	H	1	0,06	0,06
COMPOSICAO	91689	SINAPI	SERRA CIRCULAR DE BANCADA COM MOTOR ELÉTRICO POTÊNCIA DE 5HP, COM COIFA PARA DISCO 10" - JUROS. AF_08/2015	H	1	0,01	0,01
COMPOSICAO	91688	SINAPI	SERRA CIRCULAR DE BANCADA COM MOTOR ELÉTRICO POTÊNCIA DE 5HP, COM COIFA PARA DISCO 10" - DEPRECIÇÃO. AF_08/2015	H	1	0,09	0,09
COMPOSICAO	88297	SINAPI	OPERADOR DE MÁQUINAS E EQUIPAMENTOS COM ENCARGOS COMPLEMENTARES	H	1	27,16	27,16
TOTAL SEM BDI - 91692							28,81
CLASSE/TIPO	CÓDIGO	FONTE	DESCRIÇÃO	UNID.	COEF.	P. UNIT. (R\$)	TOTAL (R\$)

MUNICÍPIO DE MONSENHOR GIL - PI
IMPLANTAÇÃO DE 3 (TRÊS) SISTEMAS SIMPLIFICADO DE ABASTECIMENTO DE ÁGUA EM COMUNIDADES RURAIS DO MUNICÍPIO DE MONSENHOR GIL-PI
PLANILHA DE COMPOSIÇÕES UNITÁRIAS AUXILIARES - NÍVEL 2

DATA BASE: SINAPI PI 09/2025, SEINFRA CE 28, ORSE SE 09/2025, SICRO PI 10/2025, SEM DESONERAÇÃO					LEIS SOCIAIS (%): 113,33		BDI (%): 24,84
LIVR	88245	SINAPI	ARMADOR COM ENCARGOS COMPLEMENTARES	H		27,19	
COMPOSICAO	95314	SINAPI	CURSO DE CAPACITAÇÃO PARA ARMADOR (ENCARGOS COMPLEMENTARES) - HORISTA	H	1	0,23	0,23
INSUMO	43489	SINAPI	EPI - FAMILIA PEDREIRO - HORISTA (ENCARGOS COMPLEMENTARES - COLETADO CAIXA)	H	1	1,31	1,31
INSUMO	43465	SINAPI	FERRAMENTAS - FAMILIA PEDREIRO - HORISTA (ENCARGOS COMPLEMENTARES - COLETADO CAIXA)	H	1	0,78	0,78
INSUMO	37373	SINAPI	SEGURO - HORISTA (COLETADO CAIXA - ENCARGOS COMPLEMENTARES)	H	1	0,08	0,08
INSUMO	37372	SINAPI	EXAMES - HORISTA (COLETADO CAIXA - ENCARGOS COMPLEMENTARES)	H	1	1,43	1,43
INSUMO	37371	SINAPI	TRANSPORTE - HORISTA (COLETADO CAIXA - ENCARGOS COMPLEMENTARES)	H	1	0,57	0,57
INSUMO	37370	SINAPI	ALIMENTACAO - HORISTA (COLETADO CAIXA - ENCARGOS COMPLEMENTARES)	H	1	2,46	2,46
INSUMO	378	SINAPI	ARMADOR (HORISTA)	H	1	20,33	20,33
TOTAL SEM BDI - 88245							27,19

CLASSE/TIPO	CÓDIGO	FONTE	DESCRIÇÃO	UNID.	COEF.	P. UNIT. (R\$)	TOTAL (R\$)
LIVR	88238	SINAPI	AJUDANTE DE ARMADOR COM ENCARGOS COMPLEMENTARES	H		22,37	
COMPOSICAO	95308	SINAPI	CURSO DE CAPACITAÇÃO PARA AJUDANTE DE ARMADOR (ENCARGOS COMPLEMENTARES) - HORISTA	H	1	0,17	0,17
INSUMO	43489	SINAPI	EPI - FAMILIA PEDREIRO - HORISTA (ENCARGOS COMPLEMENTARES - COLETADO CAIXA)	H	1	1,31	1,31
INSUMO	43465	SINAPI	FERRAMENTAS - FAMILIA PEDREIRO - HORISTA (ENCARGOS COMPLEMENTARES - COLETADO CAIXA)	H	1	0,78	0,78
INSUMO	37373	SINAPI	SEGURO - HORISTA (COLETADO CAIXA - ENCARGOS COMPLEMENTARES)	H	1	0,08	0,08
INSUMO	37372	SINAPI	EXAMES - HORISTA (COLETADO CAIXA - ENCARGOS COMPLEMENTARES)	H	1	1,43	1,43
INSUMO	37371	SINAPI	TRANSPORTE - HORISTA (COLETADO CAIXA - ENCARGOS COMPLEMENTARES)	H	1	0,57	0,57
INSUMO	37370	SINAPI	ALIMENTACAO - HORISTA (COLETADO CAIXA - ENCARGOS COMPLEMENTARES)	H	1	2,46	2,46
INSUMO	6114	SINAPI	AJUDANTE DE ARMADOR (HORISTA)	H	1	15,57	15,57
TOTAL SEM BDI - 88238							22,37

CLASSE/TIPO	CÓDIGO	FONTE	DESCRIÇÃO	UNID.	COEF.	P. UNIT. (R\$)	TOTAL (R\$)
CUSTH	90587	SINAPI	VIBRADOR DE IMERSÃO, DIÂMETRO DE PONTEIRA 45MM, MOTOR ELÉTRICO TRIFÁSICO POTÊNCIA DE 2 CV - CHI DIURNO. AF_06/2015	CHI		0,48	
COMPOSICAO	90583	SINAPI	VIBRADOR DE IMERSÃO, DIÂMETRO DE PONTEIRA 45MM, MOTOR ELÉTRICO TRIFÁSICO POTÊNCIA DE 2 CV - JUROS. AF_06/2015	H	1	0,09	0,09
COMPOSICAO	90582	SINAPI	VIBRADOR DE IMERSÃO, DIÂMETRO DE PONTEIRA 45MM, MOTOR ELÉTRICO TRIFÁSICO POTÊNCIA DE 2 CV - DEPRECIACÃO. AF_06/2015	H	1	0,39	0,39
TOTAL SEM BDI - 90587							0,48

CLASSE/TIPO	CÓDIGO	FONTE	DESCRIÇÃO	UNID.	COEF.	P. UNIT. (R\$)	TOTAL (R\$)
CUSTH	90586	SINAPI	VIBRADOR DE IMERSÃO, DIÂMETRO DE PONTEIRA 45MM, MOTOR ELÉTRICO TRIFÁSICO POTÊNCIA DE 2 CV - CHP DIURNO. AF_06/2015	CHP		1,36	
COMPOSICAO	90585	SINAPI	VIBRADOR DE IMERSÃO, DIÂMETRO DE PONTEIRA 45MM, MOTOR ELÉTRICO TRIFÁSICO POTÊNCIA DE 2 CV - MATERIAIS NA OPERAÇÃO. AF_06/2015	H	1	0,57	0,57
COMPOSICAO	90584	SINAPI	VIBRADOR DE IMERSÃO, DIÂMETRO DE PONTEIRA 45MM, MOTOR ELÉTRICO TRIFÁSICO POTÊNCIA DE 2 CV - MANUTENÇÃO. AF_06/2015	H	1	0,31	0,31
COMPOSICAO	90583	SINAPI	VIBRADOR DE IMERSÃO, DIÂMETRO DE PONTEIRA 45MM, MOTOR ELÉTRICO TRIFÁSICO POTÊNCIA DE 2 CV - JUROS. AF_06/2015	H	1	0,09	0,09
COMPOSICAO	90582	SINAPI	VIBRADOR DE IMERSÃO, DIÂMETRO DE PONTEIRA 45MM, MOTOR ELÉTRICO TRIFÁSICO POTÊNCIA DE 2 CV - DEPRECIACÃO. AF_06/2015	H	1	0,39	0,39
TOTAL SEM BDI - 90586							1,36

CLASSE/TIPO	CÓDIGO	FONTE	DESCRIÇÃO	UNID.	COEF.	P. UNIT. (R\$)	TOTAL (R\$)
LIVR	88309	SINAPI	PEDREIRO COM ENCARGOS COMPLEMENTARES	H		27,39	
COMPOSICAO	95371	SINAPI	CURSO DE CAPACITAÇÃO PARA PEDREIRO (ENCARGOS COMPLEMENTARES) - HORISTA	H	1	0,43	0,43
INSUMO	43489	SINAPI	EPI - FAMILIA PEDREIRO - HORISTA (ENCARGOS COMPLEMENTARES - COLETADO CAIXA)	H	1	1,31	1,31
INSUMO	43465	SINAPI	FERRAMENTAS - FAMILIA PEDREIRO - HORISTA (ENCARGOS COMPLEMENTARES - COLETADO CAIXA)	H	1	0,78	0,78
INSUMO	37373	SINAPI	SEGURO - HORISTA (COLETADO CAIXA - ENCARGOS COMPLEMENTARES)	H	1	0,08	0,08
INSUMO	37372	SINAPI	EXAMES - HORISTA (COLETADO CAIXA - ENCARGOS COMPLEMENTARES)	H	1	1,43	1,43
INSUMO	37371	SINAPI	TRANSPORTE - HORISTA (COLETADO CAIXA - ENCARGOS COMPLEMENTARES)	H	1	0,57	0,57
INSUMO	37370	SINAPI	ALIMENTACAO - HORISTA (COLETADO CAIXA - ENCARGOS COMPLEMENTARES)	H	1	2,46	2,46
INSUMO	4750	SINAPI	PEDREIRO (HORISTA)	H	1	20,33	20,33
TOTAL SEM BDI - 88309							27,39

CLASSE/TIPO	CÓDIGO	FONTE	DESCRIÇÃO	UNID.	COEF.	P. UNIT. (R\$)	TOTAL (R\$)
FORMCA	92263	SINAPI	FABRICAÇÃO DE FÔRMA PARA PILARES E ESTRUTURAS SIMILARES, EM CHAPA DE MADEIRA COMPENSADA RESINADA, E = 17 MM. AF_09/2020	M2		183,72	
COMPOSICAO	91693	SINAPI	SERRA CIRCULAR DE BANCADA COM MOTOR ELÉTRICO POTÊNCIA DE 5HP, COM COIFA PARA DISCO 10" - CHI DIURNO. AF_08/2015	CHI	0,255	27,26	6,95

MUNICÍPIO DE MONSENHOR GIL - PI
IMPLANTAÇÃO DE 3 (TRÊS) SISTEMAS SIMPLIFICADO DE ABASTECIMENTO DE ÁGUA EM COMUNIDADES RURAIS DO MUNICÍPIO DE MONSENHOR GIL-PI
PLANILHA DE COMPOSIÇÕES UNITÁRIAS AUXILIARES - NÍVEL 2

DATA BASE: SINAPI PI 09/2025, SEINFRA CE 28, ORSE SE 09/2025, SICRO PI 10/2025, SEM DESONERAÇÃO						LEIS SOCIAIS (%):	113,33	BDI (%):	24,84
COMPOSICAO	91692	SINAPI	SERRA CIRCULAR DE BANCADA COM MOTOR ELÉTRICO POTÊNCIA DE 5HP, COM COIFA PARA DISCO 10" - CHP DIURNO. AF_08/2015	CHP	0,063	28,81	1,81		
COMPOSICAO	88262	SINAPI	CARPINTEIRO DE FORMAS COM ENCARGOS COMPLEMENTARES	H	1,18	26,97	31,82		
COMPOSICAO	88239	SINAPI	AJUDANTE DE CARPINTEIRO COM ENCARGOS COMPLEMENTARES	H	0,25	22,20	5,55		
INSUMO	5068	SINAPI	PREGO DE ACO POLIDO COM CABECA 17 X 21 (2 X 11)	KG	0,208	20,34	4,23		
INSUMO	4517	SINAPI	SARRAFO *2,5 X 7,5* CM EM PINUS, MISTA OU EQUIVALENTE DA REGIAO - BRUTA	M	9,237	3,44	31,77		
INSUMO	4491	SINAPI	PONTALETE *7,5 X 7,5* CM EM PINUS, MISTA OU EQUIVALENTE DA REGIAO - BRUTA	M	2,308	9,85	22,73		
INSUMO	1358	SINAPI	CHAPA/PAINEL DE MADEIRA COMPENSADA RESINADA (MADEIRITE RESINADO ROSA) PARA FORMA DE CONCRETO, DE 2200 X 1100 MM, E = 17 MM	M2	1,336	59,03	78,86		
TOTAL SEM BDI - 92263								183,72	

CLASSE/TIPO	CÓDIGO	FONTE	DESCRIÇÃO	UNID.	COEF.	P. UNIT. (R\$)	TOTAL (R\$)
FORMCA	92272	SINAPI	FABRICAÇÃO DE ESCORAS DE VIGA DO TIPO GARFO, EM MADEIRA. AF_09/2020	M		42,85	
COMPOSICAO	91693	SINAPI	SERRA CIRCULAR DE BANCADA COM MOTOR ELÉTRICO POTÊNCIA DE 5HP, COM COIFA PARA DISCO 10" - CHI DIURNO. AF_08/2015	CHI	0,088	27,26	2,39
COMPOSICAO	91692	SINAPI	SERRA CIRCULAR DE BANCADA COM MOTOR ELÉTRICO POTÊNCIA DE 5HP, COM COIFA PARA DISCO 10" - CHP DIURNO. AF_08/2015	CHP	0,022	28,81	0,63
COMPOSICAO	88262	SINAPI	CARPINTEIRO DE FORMAS COM ENCARGOS COMPLEMENTARES	H	0,083	26,97	2,23
COMPOSICAO	88239	SINAPI	AJUDANTE DE CARPINTEIRO COM ENCARGOS COMPLEMENTARES	H	0,032	22,20	0,71
INSUMO	5068	SINAPI	PREGO DE ACO POLIDO COM CABECA 17 X 21 (2 X 11)	KG	0,012	20,34	0,24
INSUMO	4491	SINAPI	PONTALETE *7,5 X 7,5* CM EM PINUS, MISTA OU EQUIVALENTE DA REGIAO - BRUTA	M	2,342	9,85	23,06
INSUMO	1345	SINAPI	CHAPA/PAINEL DE MADEIRA COMPENSADA PLASTIFICADA (MADEIRITE PLASTIFICADO) PARA FORMA DE CONCRETO, DE 2200 X 1100 MM, E = *17* MM	M2	0,136	99,96	13,59
TOTAL SEM BDI - 92272							42,85

CLASSE/TIPO	CÓDIGO	FONTE	DESCRIÇÃO	UNID.	COEF.	P. UNIT. (R\$)	TOTAL (R\$)
FORMCA	92265	SINAPI	FABRICAÇÃO DE FÔRMA PARA VIGAS, EM CHAPA DE MADEIRA COMPENSADA RESINADA, E = 17 MM. AF_09/2020	M2		133,35	
COMPOSICAO	91693	SINAPI	SERRA CIRCULAR DE BANCADA COM MOTOR ELÉTRICO POTÊNCIA DE 5HP, COM COIFA PARA DISCO 10" - CHI DIURNO. AF_08/2015	CHI	0,237	27,26	6,46
COMPOSICAO	91692	SINAPI	SERRA CIRCULAR DE BANCADA COM MOTOR ELÉTRICO POTÊNCIA DE 5HP, COM COIFA PARA DISCO 10" - CHP DIURNO. AF_08/2015	CHP	0,05	28,81	1,44
COMPOSICAO	88262	SINAPI	CARPINTEIRO DE FORMAS COM ENCARGOS COMPLEMENTARES	H	0,911	26,97	24,56
COMPOSICAO	88239	SINAPI	AJUDANTE DE CARPINTEIRO COM ENCARGOS COMPLEMENTARES	H	0,202	22,20	4,48
INSUMO	5068	SINAPI	PREGO DE ACO POLIDO COM CABECA 17 X 21 (2 X 11)	KG	0,159	20,34	3,23
INSUMO	4517	SINAPI	SARRAFO *2,5 X 7,5* CM EM PINUS, MISTA OU EQUIVALENTE DA REGIAO - BRUTA	M	6,952	3,44	23,91
INSUMO	4491	SINAPI	PONTALETE *7,5 X 7,5* CM EM PINUS, MISTA OU EQUIVALENTE DA REGIAO - BRUTA	M	0,166	9,85	1,63
INSUMO	1358	SINAPI	CHAPA/PAINEL DE MADEIRA COMPENSADA RESINADA (MADEIRITE RESINADO ROSA) PARA FORMA DE CONCRETO, DE 2200 X 1100 MM, E = 17 MM	M2	1,146	59,03	67,64
TOTAL SEM BDI - 92265							133,35

CLASSE/TIPO	CÓDIGO	FONTE	DESCRIÇÃO	UNID.	COEF.	P. UNIT. (R\$)	TOTAL (R\$)
ARMAC	92800	SINAPI	CORTE E DOBRA DE AÇO CA-60, DIÂMETRO DE 5,0 MM. AF_06/2022	KG		9,30	
COMPOSICAO	88245	SINAPI	ARMADOR COM ENCARGOS COMPLEMENTARES	H	0,0581	27,19	1,57
COMPOSICAO	88238	SINAPI	AJUDANTE DE ARMADOR COM ENCARGOS COMPLEMENTARES	H	0,0095	22,37	0,21
INSUMO	43059	SINAPI	ACO CA-60, 4,2 MM, OU 5,0 MM, OU 6,0 MM, OU 7,0 MM, VERGALHAO	KG	1,07	7,03	7,52
TOTAL SEM BDI - 92800							9,30

CLASSE/TIPO	CÓDIGO	FONTE	DESCRIÇÃO	UNID.	COEF.	P. UNIT. (R\$)	TOTAL (R\$)
ARMAC	92801	SINAPI	CORTE E DOBRA DE AÇO CA-50, DIÂMETRO DE 6,3 MM. AF_06/2022	KG		9,33	
COMPOSICAO	88245	SINAPI	ARMADOR COM ENCARGOS COMPLEMENTARES	H	0,031	27,19	0,84
COMPOSICAO	88238	SINAPI	AJUDANTE DE ARMADOR COM ENCARGOS COMPLEMENTARES	H	0,0051	22,37	0,11
INSUMO	32	SINAPI	ACO CA-50, 6,3 MM, VERGALHAO	KG	1,07	7,84	8,38
TOTAL SEM BDI - 92801							9,33

CLASSE/TIPO	CÓDIGO	FONTE	DESCRIÇÃO	UNID.	COEF.	P. UNIT. (R\$)	TOTAL (R\$)
ARMAC	92802	SINAPI	CORTE E DOBRA DE AÇO CA-50, DIÂMETRO DE 8,0 MM. AF_06/2022	KG		9,24	
COMPOSICAO	88245	SINAPI	ARMADOR COM ENCARGOS COMPLEMENTARES	H	0,0162	27,19	0,44
COMPOSICAO	88238	SINAPI	AJUDANTE DE ARMADOR COM ENCARGOS COMPLEMENTARES	H	0,0026	22,37	0,05
INSUMO	33	SINAPI	ACO CA-50, 8,0 MM, VERGALHAO	KG	1,11	7,89	8,75
TOTAL SEM BDI - 92802							9,24

CLASSE/TIPO	CÓDIGO	FONTE	DESCRIÇÃO	UNID.	COEF.	P. UNIT. (R\$)	TOTAL (R\$)
ARMAC	92803	SINAPI	CORTE E DOBRA DE AÇO CA-50, DIÂMETRO DE 10,0 MM. AF_06/2022	KG		8,50	

MUNICÍPIO DE MONSENHOR GIL - PI
IMPLANTAÇÃO DE 3 (TRÊS) SISTEMAS SIMPLIFICADO DE ABASTECIMENTO DE ÁGUA EM COMUNIDADES RURAIS DO MUNICÍPIO DE MONSENHOR GIL-PI
PLANILHA DE COMPOSIÇÕES UNITÁRIAS AUXILIARES - NÍVEL 2

DATA BASE: SINAPI PI 09/2025, SEINFRA CE 28, ORSE SE 09/2025, SICRO PI 10/2025, SEM DESONERAÇÃO				LEIS SOCIAIS (%): 113,33		BDI (%): 24,84	
CLASSE/TIPO	CÓDIGO	FONTE	DESCRIÇÃO	UNID.	COEF.	P. UNIT. (R\$)	TOTAL (R\$)
LIVR	88267	SINAPI	ENCANADOR OU BOMBEIRO HIDRÁULICO COM ENCARGOS COMPLEMENTARES	H		26,67	
COMPOSICAO	95335	SINAPI	CURSO DE CAPACITAÇÃO PARA ENCANADOR OU BOMBEIRO HIDRÁULICO (ENCARGOS COMPLEMENTARES) - HORISTA	H	1	0,36	0,36
INSUMO	43485	SINAPI	EPI - FAMILIA ENCANADOR - HORISTA (ENCARGOS COMPLEMENTARES COLETADO CAIXA)	H	1	1,13	1,13
INSUMO	43461	SINAPI	FERRAMENTAS - FAMILIA ENCANADOR - HORISTA (ENCARGOS COMPLEMENTARES - COLETADO CAIXA)	H	1	0,31	0,31
INSUMO	37373	SINAPI	SEGURO - HORISTA (COLETADO CAIXA - ENCARGOS COMPLEMENTARES)	H	1	0,08	0,08
INSUMO	37372	SINAPI	EXAMES - HORISTA (COLETADO CAIXA - ENCARGOS COMPLEMENTARES)	H	1	1,43	1,43
INSUMO	37371	SINAPI	TRANSPORTE - HORISTA (COLETADO CAIXA - ENCARGOS COMPLEMENTARES)	H	1	0,57	0,57
INSUMO	37370	SINAPI	ALIMENTACAO - HORISTA (COLETADO CAIXA - ENCARGOS COMPLEMENTARES)	H	1	2,46	2,46
INSUMO	2696	SINAPI	ENCANADOR OU BOMBEIRO HIDRAULICO (HORISTA)	H	1	20,33	20,33
TOTAL SEM BDI - 88267							26,67
CLASSE/TIPO	CÓDIGO	FONTE	DESCRIÇÃO	UNID.	COEF.	P. UNIT. (R\$)	TOTAL (R\$)
LIVR	88248	SINAPI	AUXILIAR DE ENCANADOR OU BOMBEIRO HIDRÁULICO COM ENCARGOS COMPLEMENTARES	H		21,82	
COMPOSICAO	95317	SINAPI	CURSO DE CAPACITAÇÃO PARA AUXILIAR DE ENCANADOR OU BOMBEIRO HIDRÁULICO (ENCARGOS COMPLEMENTARES) - HORISTA	H	1	0,27	0,27
INSUMO	43485	SINAPI	EPI - FAMILIA ENCANADOR - HORISTA (ENCARGOS COMPLEMENTARES COLETADO CAIXA)	H	1	1,13	1,13
INSUMO	43461	SINAPI	FERRAMENTAS - FAMILIA ENCANADOR - HORISTA (ENCARGOS COMPLEMENTARES - COLETADO CAIXA)	H	1	0,31	0,31
INSUMO	37373	SINAPI	SEGURO - HORISTA (COLETADO CAIXA - ENCARGOS COMPLEMENTARES)	H	1	0,08	0,08
INSUMO	37372	SINAPI	EXAMES - HORISTA (COLETADO CAIXA - ENCARGOS COMPLEMENTARES)	H	1	1,43	1,43
INSUMO	37371	SINAPI	TRANSPORTE - HORISTA (COLETADO CAIXA - ENCARGOS COMPLEMENTARES)	H	1	0,57	0,57
INSUMO	37370	SINAPI	ALIMENTACAO - HORISTA (COLETADO CAIXA - ENCARGOS COMPLEMENTARES)	H	1	2,46	2,46
INSUMO	246	SINAPI	AUXILIAR DE ENCANADOR OU BOMBEIRO HIDRAULICO (HORISTA)	H	1	15,57	15,57
TOTAL SEM BDI - 88248							21,82
CLASSE/TIPO	CÓDIGO	FONTE	DESCRIÇÃO	UNID.	COEF.	P. UNIT. (R\$)	TOTAL (R\$)
INSTEM	92022	SINAPI	INTERRUPTOR SIMPLES (1 MÓDULO) COM 1 TOMADA DE EMBUTIR 2P+T 10 A, SEM SUPORTE E SEM PLACA - FORNECIMENTO E INSTALAÇÃO. AF_03/2023	UN		41,82	
COMPOSICAO	88264	SINAPI	ELETRICISTA COM ENCARGOS COMPLEMENTARES	H	0,486	27,74	13,48
COMPOSICAO	88247	SINAPI	AUXILIAR DE ELETRICISTA COM ENCARGOS COMPLEMENTARES	H	0,486	22,81	11,08
INSUMO	38112	SINAPI	INTERRUPTOR SIMPLES 10A, 250V (APENAS MODULO)	UN	1	8,07	8,07
INSUMO	38101	SINAPI	TOMADA 2P+T 10A, 250V (APENAS MODULO)	UN	1	9,19	9,19
TOTAL SEM BDI - 92022							41,82
CLASSE/TIPO	CÓDIGO	FONTE	DESCRIÇÃO	UNID.	COEF.	P. UNIT. (R\$)	TOTAL (R\$)
INSTEM	91946	SINAPI	SUPORTE PARAFUSADO COM PLACA DE ENCAIXE 4" X 2" MÉDIO (1,30 M DO PISO) PARA PONTO ELÉTRICO - FORNECIMENTO E INSTALAÇÃO. AF_03/2023	UN		11,65	
COMPOSICAO	88264	SINAPI	ELETRICISTA COM ENCARGOS COMPLEMENTARES	H	0,128	27,74	3,55
COMPOSICAO	88247	SINAPI	AUXILIAR DE ELETRICISTA COM ENCARGOS COMPLEMENTARES	H	0,128	22,81	2,91
INSUMO	38099	SINAPI	SUPORTE DE FIXACAO PARA ESPELHO / PLACA 4" X 2", PARA 3 MODULOS, PARA INSTALACAO DE TOMADAS E INTERRUPTORES (SOMENTE SUPORTE)	UN	1	1,77	1,77
INSUMO	38094	SINAPI	ESPELHO / PLACA DE 3 POSTOS 4" X 2", PARA INSTALACAO DE TOMADAS E INTERRUPTORES	UN	1	3,42	3,42
TOTAL SEM BDI - 91946							11,65
CLASSE/TIPO	CÓDIGO	FONTE	DESCRIÇÃO	UNID.	COEF.	P. UNIT. (R\$)	TOTAL (R\$)
LIVR	95315	SINAPI	CURSO DE CAPACITAÇÃO PARA ASSENTADOR DE TUBOS (ENCARGOS COMPLEMENTARES) - HORISTA	H		0,20	
INSUMO	40331	SINAPI	ASSENTADOR DE MANILHAS (HORISTA)	H	0,01476	13,99	0,20
TOTAL SEM BDI - 95315							0,20
CLASSE/TIPO	CÓDIGO	FONTE	DESCRIÇÃO	UNID.	COEF.	P. UNIT. (R\$)	TOTAL (R\$)
CUSTH	93288	SINAPI	GUINDASTE HIDRÁULICO AUTOPROPELIDO, COM LANÇA TElescópica 40 M, CAPACIDADE MÁXIMA 60 T, POTÊNCIA 260 KW - CHI DIURNO. AF_03/2016	CHI		184,02	
COMPOSICAO	93296	SINAPI	GUINDASTE HIDRÁULICO AUTOPROPELIDO, COM LANÇA TElescópica 40 M, CAPACIDADE MÁXIMA 60 T, POTÊNCIA 260 KW - IMPOSTOS E SEGUROS. AF_03/2016	H	1	14,19	14,19
COMPOSICAO	93284	SINAPI	GUINDASTE HIDRÁULICO AUTOPROPELIDO, COM LANÇA TElescópica 40 M, CAPACIDADE MÁXIMA 60 T, POTÊNCIA 260 KW - JUROS. AF_03/2016	H	1	35,12	35,12
COMPOSICAO	93283	SINAPI	GUINDASTE HIDRÁULICO AUTOPROPELIDO, COM LANÇA TElescópica 40 M, CAPACIDADE MÁXIMA 60 T, POTÊNCIA 260 KW - DEPRECIACAO. AF_03/2016	H	1	99,64	99,64
COMPOSICAO	88296	SINAPI	OPERADOR DE GUINDASTE COM ENCARGOS COMPLEMENTARES	H	1	35,07	35,07
TOTAL SEM BDI - 93288							184,02
CLASSE/TIPO	CÓDIGO	FONTE	DESCRIÇÃO	UNID.	COEF.	P. UNIT. (R\$)	TOTAL (R\$)

MUNICÍPIO DE MONSENHOR GIL - PI
IMPLANTAÇÃO DE 3 (TRÊS) SISTEMAS SIMPLIFICADO DE ABASTECIMENTO DE ÁGUA EM COMUNIDADES RURAIS DO MUNICÍPIO DE MONSENHOR GIL-PI
PLANILHA DE COMPOSIÇÕES UNITÁRIAS AUXILIARES - NÍVEL 3

DATA BASE: SINAPI PI 09/2025, SEINFRA CE 28, ORSE SE 09/2025, SICRO PI 10/2025, SEM DESONERAÇÃO				LEIS SOCIAIS (%): 113,33		BDI (%): 24,84	
CLASSE/TIPO	CÓDIGO	FONTE	DESCRIÇÃO	UNID.	COEF.	P. UNIT. (R\$)	TOTAL (R\$)
LIVR	95372	SINAPI	CURSO DE CAPACITAÇÃO PARA PINTOR (ENCARGOS COMPLEMENTARES) - HORISTA	H		0,30	
INSUMO	4783	SINAPI	PINTOR (HORISTA)	H	0,01476	20,33	0,30
TOTAL SEM BDI - 95372							0,30
CLASSE/TIPO	CÓDIGO	FONTE	DESCRIÇÃO	UNID.	COEF.	P. UNIT. (R\$)	TOTAL (R\$)
DEPR	88827	SINAPI	BETONEIRA CAPACIDADE NOMINAL DE 400 L, CAPACIDADE DE MISTURA 280 L, MOTOR ELÉTRICO TRIFÁSICO POTÊNCIA DE 2 CV, SEM CARREGADOR - JUROS. AF_05/2023	H		0,10	
INSUMO	10535	SINAPI	BETONEIRA, CAPACIDADE NOMINAL 400 L, CAPACIDADE DE MISTURA 280 L, MOTOR ELETRICO TRIFASICO 220/380 V, POTENCIA 2 CV, SEM CARREGADOR	UN	0,0000148	6.770,12	0,10
TOTAL SEM BDI - 88827							0,10
CLASSE/TIPO	CÓDIGO	FONTE	DESCRIÇÃO	UNID.	COEF.	P. UNIT. (R\$)	TOTAL (R\$)
DEPR	88826	SINAPI	BETONEIRA CAPACIDADE NOMINAL DE 400 L, CAPACIDADE DE MISTURA 280 L, MOTOR ELÉTRICO TRIFÁSICO POTÊNCIA DE 2 CV, SEM CARREGADOR - DEPRECIÇÃO. AF_05/2023	H		0,43	
INSUMO	10535	SINAPI	BETONEIRA, CAPACIDADE NOMINAL 400 L, CAPACIDADE DE MISTURA 280 L, MOTOR ELETRICO TRIFASICO 220/380 V, POTENCIA 2 CV, SEM CARREGADOR	UN	0,000064	6.770,12	0,43
TOTAL SEM BDI - 88826							0,43
CLASSE/TIPO	CÓDIGO	FONTE	DESCRIÇÃO	UNID.	COEF.	P. UNIT. (R\$)	TOTAL (R\$)
DEPR	88829	SINAPI	BETONEIRA CAPACIDADE NOMINAL DE 400 L, CAPACIDADE DE MISTURA 280 L, MOTOR ELÉTRICO TRIFÁSICO POTÊNCIA DE 2 CV, SEM CARREGADOR - MATERIAIS NA OPERAÇÃO. AF_05/2023	H		1,37	
INSUMO	2705	SINAPI	ENERGIA ELETRICA ATE 2000 KWH INDUSTRIAL, SEM DEMANDA	KWH	1,25	1,10	1,37
TOTAL SEM BDI - 88829							1,37
CLASSE/TIPO	CÓDIGO	FONTE	DESCRIÇÃO	UNID.	COEF.	P. UNIT. (R\$)	TOTAL (R\$)
DEPR	88828	SINAPI	BETONEIRA CAPACIDADE NOMINAL DE 400 L, CAPACIDADE DE MISTURA 280 L, MOTOR ELÉTRICO TRIFÁSICO POTÊNCIA DE 2 CV, SEM CARREGADOR - MANUTENÇÃO. AF_05/2023	H		0,47	
INSUMO	10535	SINAPI	BETONEIRA, CAPACIDADE NOMINAL 400 L, CAPACIDADE DE MISTURA 280 L, MOTOR ELETRICO TRIFASICO 220/380 V, POTENCIA 2 CV, SEM CARREGADOR	UN	0,00007	6.770,12	0,47
TOTAL SEM BDI - 88828							0,47
CLASSE/TIPO	CÓDIGO	FONTE	DESCRIÇÃO	UNID.	COEF.	P. UNIT. (R\$)	TOTAL (R\$)
LIVR	95389	SINAPI	CURSO DE CAPACITAÇÃO PARA OPERADOR DE BETONEIRA ESTACIONÁRIA/MISTURADOR (ENCARGOS COMPLEMENTARES) - HORISTA	H		0,17	
INSUMO	37666	SINAPI	OPERADOR DE BETONEIRA ESTACIONARIA / MISTURADOR (HORISTA)	H	0,00831	21,48	0,17
TOTAL SEM BDI - 95389							0,17
CLASSE/TIPO	CÓDIGO	FONTE	DESCRIÇÃO	UNID.	COEF.	P. UNIT. (R\$)	TOTAL (R\$)
LIVR	95378	SINAPI	CURSO DE CAPACITAÇÃO PARA SERVENTE (ENCARGOS COMPLEMENTARES) - HORISTA	H		0,31	
INSUMO	6111	SINAPI	SERVENTE DE OBRAS (HORISTA)	H	0,0212	14,86	0,31
TOTAL SEM BDI - 95378							0,31
CLASSE/TIPO	CÓDIGO	FONTE	DESCRIÇÃO	UNID.	COEF.	P. UNIT. (R\$)	TOTAL (R\$)
LIVR	95330	SINAPI	CURSO DE CAPACITAÇÃO PARA CARPINTeiro DE FÓRMAS (ENCARGOS COMPLEMENTARES) - HORISTA	H		0,23	
INSUMO	1213	SINAPI	CARPINTEIRO DE FORMAS PARA CONCRETO (HORISTA)	H	0,01154	20,33	0,23
TOTAL SEM BDI - 95330							0,23
CLASSE/TIPO	CÓDIGO	FONTE	DESCRIÇÃO	UNID.	COEF.	P. UNIT. (R\$)	TOTAL (R\$)
LIVR	95309	SINAPI	CURSO DE CAPACITAÇÃO PARA AJUDANTE DE CARPINTeiro (ENCARGOS COMPLEMENTARES) - HORISTA	H		0,22	
INSUMO	6117	SINAPI	CARPINTEIRO AUXILIAR (HORISTA)	H	0,01476	15,57	0,22
TOTAL SEM BDI - 95309							0,22
CLASSE/TIPO	CÓDIGO	FONTE	DESCRIÇÃO	UNID.	COEF.	P. UNIT. (R\$)	TOTAL (R\$)
LIVR	95360	SINAPI	CURSO DE CAPACITAÇÃO PARA OPERADOR DE MÁQUINAS E EQUIPAMENTOS (ENCARGOS COMPLEMENTARES) - HORISTA	H		0,24	
INSUMO	4230	SINAPI	OPERADOR DE MAQUINAS E TRATORES DIVERSOS - TERRAPLANAGEM (HORISTA)	H	0,01154	21,48	0,24
TOTAL SEM BDI - 95360							0,24
CLASSE/TIPO	CÓDIGO	FONTE	DESCRIÇÃO	UNID.	COEF.	P. UNIT. (R\$)	TOTAL (R\$)
DEPR	89222	SINAPI	BETONEIRA CAPACIDADE NOMINAL DE 600 L, CAPACIDADE DE MISTURA 360 L, MOTOR ELÉTRICO TRIFÁSICO POTÊNCIA DE 4 CV, SEM CARREGADOR - JUROS. AF_05/2023	H		0,40	
INSUMO	36397	SINAPI	BETONEIRA, CAPACIDADE NOMINAL 600 L, CAPACIDADE DE MISTURA 360 L, MOTOR ELETRICO TRIFASICO 220/380V, POTENCIA 4CV, SEM CARREGADOR	UN	0,0000148	27.539,47	0,40
TOTAL SEM BDI - 89222							0,40
CLASSE/TIPO	CÓDIGO	FONTE	DESCRIÇÃO	UNID.	COEF.	P. UNIT. (R\$)	TOTAL (R\$)
DEPR	89221	SINAPI	BETONEIRA CAPACIDADE NOMINAL DE 600 L, CAPACIDADE DE MISTURA 360 L, MOTOR ELÉTRICO TRIFÁSICO POTÊNCIA DE 4 CV, SEM CARREGADOR - DEPRECIÇÃO. AF_05/2023	H		1,76	

MUNICÍPIO DE MONSENHOR GIL - PI
IMPLANTAÇÃO DE 3 (TRÊS) SISTEMAS SIMPLIFICADO DE ABASTECIMENTO DE ÁGUA EM COMUNIDADES RURAIS DO MUNICÍPIO DE MONSENHOR GIL-PI
PLANILHA DE COMPOSIÇÕES UNITÁRIAS AUXILIARES - NÍVEL 3

DATA BASE: SINAPI PI 09/2025, SEINFRA CE 28, ORSE SE 09/2025, SICRO PI 10/2025, SEM DESONERAÇÃO					LEIS SOCIAIS (%): 113,33		BDI (%): 24,84
INSUMO	36397	SINAPI	BETONEIRA, CAPACIDADE NOMINAL 600 L, CAPACIDADE DE MISTURA 360 L, MOTOR ELETRICO TRIFASICO 220/380V, POTENCIA 4CV, SEM CARREGADOR	UN	0,000064	27.539,47	1,76
TOTAL SEM BDI - 89221							1,76
CLASSE/TIPO	CÓDIGO	FONTE	DESCRIÇÃO	UNID.	COEF.	P. UNIT. (R\$)	TOTAL (R\$)
DEPR	89224	SINAPI	BETONEIRA CAPACIDADE NOMINAL DE 600 L, CAPACIDADE DE MISTURA 360 L, MOTOR ELÉTRICO TRIFÁSICO POTÊNCIA DE 4 CV, SEM CARREGADOR - MATERIAIS NA OPERAÇÃO. AF_05/2023	H		2,75	
INSUMO	2705	SINAPI	ENERGIA ELETRICA ATE 2000 KWH INDUSTRIAL, SEM DEMANDA	KWH	2,5	1,10	2,75
TOTAL SEM BDI - 89224							2,75
CLASSE/TIPO	CÓDIGO	FONTE	DESCRIÇÃO	UNID.	COEF.	P. UNIT. (R\$)	TOTAL (R\$)
DEPR	89223	SINAPI	BETONEIRA CAPACIDADE NOMINAL DE 600 L, CAPACIDADE DE MISTURA 360 L, MOTOR ELÉTRICO TRIFÁSICO POTÊNCIA DE 4 CV, SEM CARREGADOR - MANUTENÇÃO. AF_05/2023	H		1,92	
INSUMO	36397	SINAPI	BETONEIRA, CAPACIDADE NOMINAL 600 L, CAPACIDADE DE MISTURA 360 L, MOTOR ELETRICO TRIFASICO 220/380V, POTENCIA 4CV, SEM CARREGADOR	UN	0,00007	27.539,47	1,92
TOTAL SEM BDI - 89223							1,92
CLASSE/TIPO	CÓDIGO	FONTE	DESCRIÇÃO	UNID.	COEF.	P. UNIT. (R\$)	TOTAL (R\$)
DEPR	91689	SINAPI	SERRA CIRCULAR DE BANCADA COM MOTOR ELÉTRICO POTÊNCIA DE 5HP, COM COIFA PARA DISCO 10" - JUROS. AF_08/2015	H		0,01	
INSUMO	14618	SINAPI	SERRA CIRCULAR DE BANCADA COM MOTOR ELETRICO, POTENCIA DE *1600* W, PARA DISCO DE DIAMETRO DE 10" (250 MM)	UN	0,0000148	1.293,57	0,01
TOTAL SEM BDI - 91689							0,01
CLASSE/TIPO	CÓDIGO	FONTE	DESCRIÇÃO	UNID.	COEF.	P. UNIT. (R\$)	TOTAL (R\$)
DEPR	91688	SINAPI	SERRA CIRCULAR DE BANCADA COM MOTOR ELÉTRICO POTÊNCIA DE 5HP, COM COIFA PARA DISCO 10" - DEPRECIAÇÃO. AF_08/2015	H		0,09	
INSUMO	14618	SINAPI	SERRA CIRCULAR DE BANCADA COM MOTOR ELETRICO, POTENCIA DE *1600* W, PARA DISCO DE DIAMETRO DE 10" (250 MM)	UN	0,000072	1.293,57	0,09
TOTAL SEM BDI - 91688							0,09
CLASSE/TIPO	CÓDIGO	FONTE	DESCRIÇÃO	UNID.	COEF.	P. UNIT. (R\$)	TOTAL (R\$)
LIVR	88297	SINAPI	OPERADOR DE MÁQUINAS E EQUIPAMENTOS COM ENCARGOS COMPLEMENTARES	H		27,16	
INSUMO	43488	SINAPI	EPI - FAMILIA OPERADOR ESCAVADEIRA - HORISTA (ENCARGOS COMPLEMENTARES - COLETADO CAIXA)	H	1	0,89	0,89
INSUMO	43464	SINAPI	FERRAMENTAS - FAMILIA OPERADOR ESCAVADEIRA - HORISTA (ENCARGOS COMPLEMENTARES - COLETADO CAIXA)	H	1	0,01	0,01
INSUMO	37373	SINAPI	SEGURO - HORISTA (COLETADO CAIXA - ENCARGOS COMPLEMENTARES)	H	1	0,08	0,08
INSUMO	37372	SINAPI	EXAMES - HORISTA (COLETADO CAIXA - ENCARGOS COMPLEMENTARES)	H	1	1,43	1,43
INSUMO	37371	SINAPI	TRANSPORTE - HORISTA (COLETADO CAIXA - ENCARGOS COMPLEMENTARES)	H	1	0,57	0,57
INSUMO	37370	SINAPI	ALIMENTACAO - HORISTA (COLETADO CAIXA - ENCARGOS COMPLEMENTARES)	H	1	2,46	2,46
INSUMO	4230	SINAPI	OPERADOR DE MAQUINAS E TRATORES DIVERSOS - TERRAPLANAGEM (HORISTA)	H	1	21,48	21,48
COMPOSICAO	95360	SINAPI	CURSO DE CAPACITAÇÃO PARA OPERADOR DE MÁQUINAS E EQUIPAMENTOS (ENCARGOS COMPLEMENTARES) - HORISTA	H	1	0,24	0,24
TOTAL SEM BDI - 88297							27,16
CLASSE/TIPO	CÓDIGO	FONTE	DESCRIÇÃO	UNID.	COEF.	P. UNIT. (R\$)	TOTAL (R\$)
DEPR	91691	SINAPI	SERRA CIRCULAR DE BANCADA COM MOTOR ELÉTRICO POTÊNCIA DE 5HP, COM COIFA PARA DISCO 10" - MATERIAIS NA OPERAÇÃO. AF_08/2015	H		1,49	
INSUMO	2705	SINAPI	ENERGIA ELETRICA ATE 2000 KWH INDUSTRIAL, SEM DEMANDA	KWH	1,36	1,10	1,49
TOTAL SEM BDI - 91691							1,49
CLASSE/TIPO	CÓDIGO	FONTE	DESCRIÇÃO	UNID.	COEF.	P. UNIT. (R\$)	TOTAL (R\$)
DEPR	91690	SINAPI	SERRA CIRCULAR DE BANCADA COM MOTOR ELÉTRICO POTÊNCIA DE 5HP, COM COIFA PARA DISCO 10" - MANUTENÇÃO. AF_08/2015	H		0,06	
INSUMO	14618	SINAPI	SERRA CIRCULAR DE BANCADA COM MOTOR ELETRICO, POTENCIA DE *1600* W, PARA DISCO DE DIAMETRO DE 10" (250 MM)	UN	0,00005	1.293,57	0,06
TOTAL SEM BDI - 91690							0,06
CLASSE/TIPO	CÓDIGO	FONTE	DESCRIÇÃO	UNID.	COEF.	P. UNIT. (R\$)	TOTAL (R\$)
LIVR	95314	SINAPI	CURSO DE CAPACITAÇÃO PARA ARMADOR (ENCARGOS COMPLEMENTARES) - HORISTA	H		0,23	
INSUMO	378	SINAPI	ARMADOR (HORISTA)	H	0,01154	20,33	0,23
TOTAL SEM BDI - 95314							0,23
CLASSE/TIPO	CÓDIGO	FONTE	DESCRIÇÃO	UNID.	COEF.	P. UNIT. (R\$)	TOTAL (R\$)
LIVR	95308	SINAPI	CURSO DE CAPACITAÇÃO PARA AJUDANTE DE ARMADOR (ENCARGOS COMPLEMENTARES) - HORISTA	H		0,17	
INSUMO	6114	SINAPI	AJUDANTE DE ARMADOR (HORISTA)	H	0,01154	15,57	0,17
TOTAL SEM BDI - 95308							0,17
CLASSE/TIPO	CÓDIGO	FONTE	DESCRIÇÃO	UNID.	COEF.	P. UNIT. (R\$)	TOTAL (R\$)

MUNICÍPIO DE MONSENHOR GIL - PI
IMPLANTAÇÃO DE 3 (TRÊS) SISTEMAS SIMPLIFICADO DE ABASTECIMENTO DE ÁGUA EM COMUNIDADES RURAIS DO MUNICÍPIO DE MONSENHOR GIL-PI
PLANILHA DE COMPOSIÇÕES UNITÁRIAS AUXILIARES - NÍVEL 3

DATA BASE: SINAPI PI 09/2025, SEINFRA CE 28, ORSE SE 09/2025, SICRO PI 10/2025, SEM DESONERAÇÃO					LEIS SOCIAIS (%): 113,33		BDI (%): 24,84
DEPR	90583	SINAPI	VIBRADOR DE IMERSÃO, DIÂMETRO DE PONTEIRA 45MM, MOTOR ELÉTRICO TRIFÁSICO POTÊNCIA DE 2 CV - JUROS. AF_06/2015	H		0,09	
INSUMO	13896	SINAPI	VIBRADOR DE IMERSAO, DIAMETRO DA PONTEIRA DE *45* MM, COM MOTOR ELETRICO TRIFASICO DE 2 HP (2 CV)	UN	0,0000296	3.120,96	0,09
TOTAL SEM BDI - 90583							0,09
CLASSE/TIPO	CÓDIGO	FONTE	DESCRIÇÃO	UNID.	COEF.	P. UNIT. (R\$)	TOTAL (R\$)
DEPR	90582	SINAPI	VIBRADOR DE IMERSÃO, DIÂMETRO DE PONTEIRA 45MM, MOTOR ELÉTRICO TRIFÁSICO POTÊNCIA DE 2 CV - DEPRECIÇÃO. AF_06/2015	H		0,39	
INSUMO	13896	SINAPI	VIBRADOR DE IMERSAO, DIAMETRO DA PONTEIRA DE *45* MM, COM MOTOR ELETRICO TRIFASICO DE 2 HP (2 CV)	UN	0,000128	3.120,96	0,39
TOTAL SEM BDI - 90582							0,39
CLASSE/TIPO	CÓDIGO	FONTE	DESCRIÇÃO	UNID.	COEF.	P. UNIT. (R\$)	TOTAL (R\$)
DEPR	90585	SINAPI	VIBRADOR DE IMERSÃO, DIÂMETRO DE PONTEIRA 45MM, MOTOR ELÉTRICO TRIFÁSICO POTÊNCIA DE 2 CV - MATERIAIS NA OPERAÇÃO. AF_06/2015	H		0,57	
INSUMO	2705	SINAPI	ENERGIA ELETICA ATE 2000 KWH INDUSTRIAL, SEM DEMANDA	KWH	0,52	1,10	0,57
TOTAL SEM BDI - 90585							0,57
CLASSE/TIPO	CÓDIGO	FONTE	DESCRIÇÃO	UNID.	COEF.	P. UNIT. (R\$)	TOTAL (R\$)
DEPR	90584	SINAPI	VIBRADOR DE IMERSÃO, DIÂMETRO DE PONTEIRA 45MM, MOTOR ELÉTRICO TRIFÁSICO POTÊNCIA DE 2 CV - MANUTENÇÃO. AF_06/2015	H		0,31	
INSUMO	13896	SINAPI	VIBRADOR DE IMERSAO, DIAMETRO DA PONTEIRA DE *45* MM, COM MOTOR ELETRICO TRIFASICO DE 2 HP (2 CV)	UN	0,0001	3.120,96	0,31
TOTAL SEM BDI - 90584							0,31
CLASSE/TIPO	CÓDIGO	FONTE	DESCRIÇÃO	UNID.	COEF.	P. UNIT. (R\$)	TOTAL (R\$)
LIVR	95371	SINAPI	CURSO DE CAPACITAÇÃO PARA PEDREIRO (ENCARGOS COMPLEMENTARES) - HORISTA	H		0,43	
INSUMO	4750	SINAPI	PEDREIRO (HORISTA)	H	0,0212	20,33	0,43
TOTAL SEM BDI - 95371							0,43
CLASSE/TIPO	CÓDIGO	FONTE	DESCRIÇÃO	UNID.	COEF.	P. UNIT. (R\$)	TOTAL (R\$)
CUSTH	91693	SINAPI	SERRA CIRCULAR DE BANCADA COM MOTOR ELÉTRICO POTÊNCIA DE 5HP, COM COIFA PARA DISCO 10" - CHI DIURNO. AF_08/2015	CHI		27,26	
COMPOSICAO	91689	SINAPI	SERRA CIRCULAR DE BANCADA COM MOTOR ELÉTRICO POTÊNCIA DE 5HP, COM COIFA PARA DISCO 10" - JUROS. AF_08/2015	H	1	0,01	0,01
COMPOSICAO	91688	SINAPI	SERRA CIRCULAR DE BANCADA COM MOTOR ELÉTRICO POTÊNCIA DE 5HP, COM COIFA PARA DISCO 10" - DEPRECIÇÃO. AF_08/2015	H	1	0,09	0,09
COMPOSICAO	88297	SINAPI	OPERADOR DE MÁQUINAS E EQUIPAMENTOS COM ENCARGOS COMPLEMENTARES	H	1	27,16	27,16
TOTAL SEM BDI - 91693							27,26
CLASSE/TIPO	CÓDIGO	FONTE	DESCRIÇÃO	UNID.	COEF.	P. UNIT. (R\$)	TOTAL (R\$)
CUSTH	91692	SINAPI	SERRA CIRCULAR DE BANCADA COM MOTOR ELÉTRICO POTÊNCIA DE 5HP, COM COIFA PARA DISCO 10" - CHP DIURNO. AF_08/2015	CHP		28,81	
COMPOSICAO	91691	SINAPI	SERRA CIRCULAR DE BANCADA COM MOTOR ELÉTRICO POTÊNCIA DE 5HP, COM COIFA PARA DISCO 10" - MATERIAIS NA OPERAÇÃO. AF_08/2015	H	1	1,49	1,49
COMPOSICAO	91690	SINAPI	SERRA CIRCULAR DE BANCADA COM MOTOR ELÉTRICO POTÊNCIA DE 5HP, COM COIFA PARA DISCO 10" - MANUTENÇÃO. AF_08/2015	H	1	0,06	0,06
COMPOSICAO	91689	SINAPI	SERRA CIRCULAR DE BANCADA COM MOTOR ELÉTRICO POTÊNCIA DE 5HP, COM COIFA PARA DISCO 10" - JUROS. AF_08/2015	H	1	0,01	0,01
COMPOSICAO	91688	SINAPI	SERRA CIRCULAR DE BANCADA COM MOTOR ELÉTRICO POTÊNCIA DE 5HP, COM COIFA PARA DISCO 10" - DEPRECIÇÃO. AF_08/2015	H	1	0,09	0,09
COMPOSICAO	88297	SINAPI	OPERADOR DE MÁQUINAS E EQUIPAMENTOS COM ENCARGOS COMPLEMENTARES	H	1	27,16	27,16
TOTAL SEM BDI - 91692							28,81
CLASSE/TIPO	CÓDIGO	FONTE	DESCRIÇÃO	UNID.	COEF.	P. UNIT. (R\$)	TOTAL (R\$)
LIVR	88262	SINAPI	CARPINTEIRO DE FORMAS COM ENCARGOS COMPLEMENTARES	H		26,97	
INSUMO	43483	SINAPI	EPI - FAMILIA CARPINTEIRO DE FORMAS - HORISTA (ENCARGOS COMPLEMENTARES - COLETADO CAIXA)	H	1	1,43	1,43
INSUMO	43459	SINAPI	FERRAMENTAS - FAMILIA CARPINTEIRO DE FORMAS - HORISTA (ENCARGOS COMPLEMENTARES - COLETADO CAIXA)	H	1	0,44	0,44
INSUMO	37373	SINAPI	SEGURO - HORISTA (COLETADO CAIXA - ENCARGOS COMPLEMENTARES)	H	1	0,08	0,08
INSUMO	37372	SINAPI	EXAMES - HORISTA (COLETADO CAIXA - ENCARGOS COMPLEMENTARES)	H	1	1,43	1,43
INSUMO	37371	SINAPI	TRANSPORTE - HORISTA (COLETADO CAIXA - ENCARGOS COMPLEMENTARES)	H	1	0,57	0,57
INSUMO	37370	SINAPI	ALIMENTACAO - HORISTA (COLETADO CAIXA - ENCARGOS COMPLEMENTARES)	H	1	2,46	2,46
INSUMO	1213	SINAPI	CARPINTEIRO DE FORMAS PARA CONCRETO (HORISTA)	H	1	20,33	20,33
COMPOSICAO	95330	SINAPI	CURSO DE CAPACITAÇÃO PARA CARPINTEIRO DE FÔRMAS (ENCARGOS COMPLEMENTARES) - HORISTA	H	1	0,23	0,23
TOTAL SEM BDI - 88262							26,97
CLASSE/TIPO	CÓDIGO	FONTE	DESCRIÇÃO	UNID.	COEF.	P. UNIT. (R\$)	TOTAL (R\$)

MUNICÍPIO DE MONSENHOR GIL - PI
IMPLANTAÇÃO DE 3 (TRÊS) SISTEMAS SIMPLIFICADO DE ABASTECIMENTO DE ÁGUA EM COMUNIDADES RURAIS DO MUNICÍPIO DE MONSENHOR GIL-PI
PLANILHA DE COMPOSIÇÕES UNITÁRIAS AUXILIARES - NÍVEL 3

DATA BASE: SINAPI PI 09/2025, SEINFRA CE 28, ORSE SE 09/2025, SICRO PI 10/2025, SEM DESONERAÇÃO

LEIS SOCIAIS (%): 113,33

BDI (%): 24,84

CLASSE/TIPO	CÓDIGO	FONTE	DESCRIÇÃO	UNID.	COEF.	P. UNIT. (R\$)	TOTAL (R\$)
LIVR	95317	SINAPI	CURSO DE CAPACITAÇÃO PARA AUXILIAR DE ENCANADOR OU BOMBEIRO HIDRÁULICO (ENCARGOS COMPLEMENTARES) - HORISTA	H		0,27	
INSUMO	246	SINAPI	AUXILIAR DE ENCANADOR OU BOMBEIRO HIDRAULICO (HORISTA)	H	0,01798	15,57	0,27
TOTAL SEM BDI - 95317							0,27

CLASSE/TIPO	CÓDIGO	FONTE	DESCRIÇÃO	UNID.	COEF.	P. UNIT. (R\$)	TOTAL (R\$)
LIVR	88264	SINAPI	ELETRICISTA COM ENCARGOS COMPLEMENTARES	H		27,74	
INSUMO	43484	SINAPI	EPI - FAMILIA ELETRICISTA - HORISTA (ENCARGOS COMPLEMENTARES - COLETADO CAIXA)	H	1	1,26	1,26
INSUMO	43460	SINAPI	FERRAMENTAS - FAMILIA ELETRICISTA - HORISTA (ENCARGOS COMPLEMENTARES - COLETADO CAIXA)	H	1	0,86	0,86
INSUMO	37373	SINAPI	SEGURO - HORISTA (COLETADO CAIXA - ENCARGOS COMPLEMENTARES)	H	1	0,08	0,08
INSUMO	37372	SINAPI	EXAMES - HORISTA (COLETADO CAIXA - ENCARGOS COMPLEMENTARES)	H	1	1,43	1,43
INSUMO	37371	SINAPI	TRANSPORTE - HORISTA (COLETADO CAIXA - ENCARGOS COMPLEMENTARES)	H	1	0,57	0,57
INSUMO	37370	SINAPI	ALIMENTACAO - HORISTA (COLETADO CAIXA - ENCARGOS COMPLEMENTARES)	H	1	2,46	2,46
INSUMO	2436	SINAPI	ELETRICISTA (HORISTA)	H	1	20,33	20,33
COMPOSICAO	95332	SINAPI	CURSO DE CAPACITAÇÃO PARA ELETRICISTA (ENCARGOS COMPLEMENTARES) - HORISTA	H	1	0,75	0,75
TOTAL SEM BDI - 88264							27,74

CLASSE/TIPO	CÓDIGO	FONTE	DESCRIÇÃO	UNID.	COEF.	P. UNIT. (R\$)	TOTAL (R\$)
LIVR	88247	SINAPI	AUXILIAR DE ELETRICISTA COM ENCARGOS COMPLEMENTARES	H		22,81	
INSUMO	43484	SINAPI	EPI - FAMILIA ELETRICISTA - HORISTA (ENCARGOS COMPLEMENTARES - COLETADO CAIXA)	H	1	1,26	1,26
INSUMO	43460	SINAPI	FERRAMENTAS - FAMILIA ELETRICISTA - HORISTA (ENCARGOS COMPLEMENTARES - COLETADO CAIXA)	H	1	0,86	0,86
INSUMO	37373	SINAPI	SEGURO - HORISTA (COLETADO CAIXA - ENCARGOS COMPLEMENTARES)	H	1	0,08	0,08
INSUMO	37372	SINAPI	EXAMES - HORISTA (COLETADO CAIXA - ENCARGOS COMPLEMENTARES)	H	1	1,43	1,43
INSUMO	37371	SINAPI	TRANSPORTE - HORISTA (COLETADO CAIXA - ENCARGOS COMPLEMENTARES)	H	1	0,57	0,57
INSUMO	37370	SINAPI	ALIMENTACAO - HORISTA (COLETADO CAIXA - ENCARGOS COMPLEMENTARES)	H	1	2,46	2,46
INSUMO	247	SINAPI	AJUDANTE DE ELETRICISTA (HORISTA)	H	1	15,57	15,57
COMPOSICAO	95316	SINAPI	CURSO DE CAPACITAÇÃO PARA AUXILIAR DE ELETRICISTA (ENCARGOS COMPLEMENTARES) - HORISTA	H	1	0,58	0,58
TOTAL SEM BDI - 88247							22,81

CLASSE/TIPO	CÓDIGO	FONTE	DESCRIÇÃO	UNID.	COEF.	P. UNIT. (R\$)	TOTAL (R\$)
DEPR	93296	SINAPI	GUINDASTE HIDRÁULICO AUTOPROPELIDO, COM LANÇA TELESCÓPICA 40 M, CAPACIDADE MÁXIMA 60 T, POTÊNCIA 260 KW - IMPOSTOS E SEGUROS. AF_03/2016	H		14,19	
INSUMO	44474	SINAPI	GUINDASTE HIDRAULICO AUTOPROPELIDO, COM LANCA TELESCOPICA 40 M, CAPACIDADE MAXIMA 60 T, POTENCIA 260 KW, TRACAO 6 X 6	UN	0,0000057	2.491.030,28	14,19
TOTAL SEM BDI - 93296							14,19

CLASSE/TIPO	CÓDIGO	FONTE	DESCRIÇÃO	UNID.	COEF.	P. UNIT. (R\$)	TOTAL (R\$)
DEPR	93284	SINAPI	GUINDASTE HIDRÁULICO AUTOPROPELIDO, COM LANÇA TELESCÓPICA 40 M, CAPACIDADE MÁXIMA 60 T, POTÊNCIA 260 KW - JUROS. AF_03/2016	H		35,12	
INSUMO	44474	SINAPI	GUINDASTE HIDRAULICO AUTOPROPELIDO, COM LANCA TELESCOPICA 40 M, CAPACIDADE MAXIMA 60 T, POTENCIA 260 KW, TRACAO 6 X 6	UN	0,0000141	2.491.030,28	35,12
TOTAL SEM BDI - 93284							35,12

CLASSE/TIPO	CÓDIGO	FONTE	DESCRIÇÃO	UNID.	COEF.	P. UNIT. (R\$)	TOTAL (R\$)
DEPR	93283	SINAPI	GUINDASTE HIDRÁULICO AUTOPROPELIDO, COM LANÇA TELESCÓPICA 40 M, CAPACIDADE MÁXIMA 60 T, POTÊNCIA 260 KW - DEPRECIAÇÃO. AF_03/2016	H		99,64	
INSUMO	44474	SINAPI	GUINDASTE HIDRAULICO AUTOPROPELIDO, COM LANCA TELESCOPICA 40 M, CAPACIDADE MAXIMA 60 T, POTENCIA 260 KW, TRACAO 6 X 6	UN	0,00004	2.491.030,28	99,64
TOTAL SEM BDI - 93283							99,64

CLASSE/TIPO	CÓDIGO	FONTE	DESCRIÇÃO	UNID.	COEF.	P. UNIT. (R\$)	TOTAL (R\$)
LIVR	88296	SINAPI	OPERADOR DE GUINDASTE COM ENCARGOS COMPLEMENTARES	H		35,07	
INSUMO	43488	SINAPI	EPI - FAMILIA OPERADOR ESCAVADEIRA - HORISTA (ENCARGOS COMPLEMENTARES - COLETADO CAIXA)	H	1	0,89	0,89
INSUMO	43464	SINAPI	FERRAMENTAS - FAMILIA OPERADOR ESCAVADEIRA - HORISTA (ENCARGOS COMPLEMENTARES - COLETADO CAIXA)	H	1	0,01	0,01
INSUMO	37373	SINAPI	SEGURO - HORISTA (COLETADO CAIXA - ENCARGOS COMPLEMENTARES)	H	1	0,08	0,08
INSUMO	37372	SINAPI	EXAMES - HORISTA (COLETADO CAIXA - ENCARGOS COMPLEMENTARES)	H	1	1,43	1,43
INSUMO	37371	SINAPI	TRANSPORTE - HORISTA (COLETADO CAIXA - ENCARGOS COMPLEMENTARES)	H	1	0,57	0,57
INSUMO	37370	SINAPI	ALIMENTACAO - HORISTA (COLETADO CAIXA - ENCARGOS COMPLEMENTARES)	H	1	2,46	2,46
INSUMO	4254	SINAPI	OPERADOR DE GUINDASTE (HORISTA)	H	1	29,16	29,16
COMPOSICAO	95359	SINAPI	CURSO DE CAPACITAÇÃO PARA OPERADOR DE GUINDASTE (ENCARGOS COMPLEMENTARES) - HORISTA	H	1	0,47	0,47

MUNICÍPIO DE MONSENHOR GIL - PI
IMPLANTAÇÃO DE 3 (TRÊS) SISTEMAS SIMPLIFICADO DE ABASTECIMENTO DE ÁGUA EM COMUNIDADES RURAIS DO MUNICÍPIO DE MONSENHOR GIL-PI
PLANILHA DE COMPOSIÇÕES UNITÁRIAS AUXILIARES - NÍVEL 3

DATA BASE: SINAPI PI 09/2025, SEINFRA CE 28, ORSE SE 09/2025, SICRO PI 10/2025, SEM DESONERAÇÃO				LEIS SOCIAIS (%): 113,33		BDI (%): 24,84	
TOTAL SEM BDI - 88296						35,07	
CLASSE/TIPO	CÓDIGO	FONTE	DESCRIÇÃO	UNID.	COEF.	P. UNIT. (R\$)	TOTAL (R\$)
DEPR	93286	SINAPI	GUINDASTE HIDRÁULICO AUTOPROPULIDO, COM LANÇA TElescópICA 40 M, CAPACIDADE MÁXIMA 60 T, POTÊNCIA 260 KW - MATERIAIS NA OPERAÇÃO. AF_03/2016	H		14,30	
INSUMO	2705	SINAPI	ENERGIA ELETRICA ATE 2000 KWH INDUSTRIAL, SEM DEMANDA	KWH	13	1,10	14,30
TOTAL SEM BDI - 93286						14,30	
CLASSE/TIPO	CÓDIGO	FONTE	DESCRIÇÃO	UNID.	COEF.	P. UNIT. (R\$)	TOTAL (R\$)
DEPR	93285	SINAPI	GUINDASTE HIDRÁULICO AUTOPROPULIDO, COM LANÇA TElescópICA 40 M, CAPACIDADE MÁXIMA 60 T, POTÊNCIA 260 KW - MANUTENÇÃO. AF_03/2016	H		160,17	
INSUMO	44474	SINAPI	GUINDASTE HIDRAULICO AUTOPROPULIDO, COM LANCA TELESOCOPICA 40 M, CAPACIDADE MAXIMA 60 T, POTENCIA 260 KW, TRACAO 6 X 6	UN	0,0000643	2.491.030,28	160,17
TOTAL SEM BDI - 93285						160,17	
CLASSE/TIPO	CÓDIGO	FONTE	DESCRIÇÃO	UNID.	COEF.	P. UNIT. (R\$)	TOTAL (R\$)
LIVR	95357	SINAPI	CURSO DE CAPACITAÇÃO PARA OPERADOR DE ESCAVADEIRA (ENCARGOS COMPLEMENTARES) - HORISTA	H		0,28	
INSUMO	4234	SINAPI	OPERADOR DE ESCAVADEIRA (HORISTA)	H	0,01154	24,53	0,28
TOTAL SEM BDI - 95357						0,28	
CLASSE/TIPO	CÓDIGO	FONTE	DESCRIÇÃO	UNID.	COEF.	P. UNIT. (R\$)	TOTAL (R\$)
LIVR	88309	SINAPI	PEDREIRO COM ENCARGOS COMPLEMENTARES	H		27,39	
INSUMO	43489	SINAPI	EPI - FAMILIA PEDREIRO - HORISTA (ENCARGOS COMPLEMENTARES - COLETADO CAIXA)	H	1	1,31	1,31
INSUMO	43465	SINAPI	FERRAMENTAS - FAMILIA PEDREIRO - HORISTA (ENCARGOS COMPLEMENTARES - COLETADO CAIXA)	H	1	0,78	0,78
INSUMO	37373	SINAPI	SEGURO - HORISTA (COLETADO CAIXA - ENCARGOS COMPLEMENTARES)	H	1	0,08	0,08
INSUMO	37372	SINAPI	EXAMES - HORISTA (COLETADO CAIXA - ENCARGOS COMPLEMENTARES)	H	1	1,43	1,43
INSUMO	37371	SINAPI	TRANSPORTE - HORISTA (COLETADO CAIXA - ENCARGOS COMPLEMENTARES)	H	1	0,57	0,57
INSUMO	37370	SINAPI	ALIMENTACAO - HORISTA (COLETADO CAIXA - ENCARGOS COMPLEMENTARES)	H	1	2,46	2,46
INSUMO	4750	SINAPI	PEDREIRO (HORISTA)	H	1	20,33	20,33
COMPOSICAO	95371	SINAPI	CURSO DE CAPACITAÇÃO PARA PEDREIRO (ENCARGOS COMPLEMENTARES) - HORISTA	H	1	0,43	0,43
TOTAL SEM BDI - 88309						27,39	
CLASSE/TIPO	CÓDIGO	FONTE	DESCRIÇÃO	UNID.	COEF.	P. UNIT. (R\$)	TOTAL (R\$)
PRODC	94963	SINAPI	CONCRETO FCK = 15MPa, TRAÇO 1:3,4:3,5 (EM MASSA SECA DE CIMENTO/ AREIA MÉDIA/ BRITA 1) - PREPARO MECÂNICO COM BETONEIRA 400 L. AF_05/2021	M3		586,54	
INSUMO	4721	SINAPI	PEDRA BRITADA N. 1 (9,5 A 19 MM) POSTO PEDREIRA/FORNECEDOR, SEM FRETE	M3	0,5792	249,59	144,56
INSUMO	1379	SINAPI	CIMENTO PORTLAND COMPOSTO CP II-32	KG	273,063	1,00	273,06
INSUMO	370	SINAPI	AREIA MÉDIA - POSTO JAZIDA/FORNECEDOR (RETIRADO NA JAZIDA, SEM TRANSPORTE)	M3	0,8046	95,00	76,43
COMPOSICAO	88831	SINAPI	BETONEIRA CAPACIDADE NOMINAL DE 400 L, CAPACIDADE DE MISTURA 280 L, MOTOR ELÉTRICO TRIFÁSICO POTÊNCIA DE 2 CV, SEM CARREGADOR - CHI DIURNO. AF_05/2023	CHI	0,7131	0,53	0,37
COMPOSICAO	88830	SINAPI	BETONEIRA CAPACIDADE NOMINAL DE 400 L, CAPACIDADE DE MISTURA 280 L, MOTOR ELÉTRICO TRIFÁSICO POTÊNCIA DE 2 CV, SEM CARREGADOR - CHP DIURNO. AF_05/2023	CHP	0,7563	2,37	1,79
COMPOSICAO	88377	SINAPI	OPERADOR DE BETONEIRA ESTACIONÁRIA/MISTURADOR COM ENCARGOS COMPLEMENTARES	H	1,4695	27,09	39,80
COMPOSICAO	88316	SINAPI	SERVENTE COM ENCARGOS COMPLEMENTARES	H	2,3275	21,71	50,53
TOTAL SEM BDI - 94963						586,54	
CLASSE/TIPO	CÓDIGO	FONTE	DESCRIÇÃO	UNID.	COEF.	P. UNIT. (R\$)	TOTAL (R\$)
CUSTH	90587	SINAPI	VIBRADOR DE IMERSÃO, DIÂMETRO DE PONTEIRA 45MM, MOTOR ELÉTRICO TRIFÁSICO POTÊNCIA DE 2 CV - CHI DIURNO. AF_06/2015	CHI		0,48	
COMPOSICAO	90583	SINAPI	VIBRADOR DE IMERSÃO, DIÂMETRO DE PONTEIRA 45MM, MOTOR ELÉTRICO TRIFÁSICO POTÊNCIA DE 2 CV - JUROS. AF_06/2015	H	1	0,09	0,09
COMPOSICAO	90582	SINAPI	VIBRADOR DE IMERSÃO, DIÂMETRO DE PONTEIRA 45MM, MOTOR ELÉTRICO TRIFÁSICO POTÊNCIA DE 2 CV - DEPRECIAÇÃO. AF_06/2015	H	1	0,39	0,39
TOTAL SEM BDI - 90587						0,48	
CLASSE/TIPO	CÓDIGO	FONTE	DESCRIÇÃO	UNID.	COEF.	P. UNIT. (R\$)	TOTAL (R\$)
CUSTH	90586	SINAPI	VIBRADOR DE IMERSÃO, DIÂMETRO DE PONTEIRA 45MM, MOTOR ELÉTRICO TRIFÁSICO POTÊNCIA DE 2 CV - CHP DIURNO. AF_06/2015	CHP		1,36	
COMPOSICAO	90585	SINAPI	VIBRADOR DE IMERSÃO, DIÂMETRO DE PONTEIRA 45MM, MOTOR ELÉTRICO TRIFÁSICO POTÊNCIA DE 2 CV - MATERIAIS NA OPERAÇÃO. AF_06/2015	H	1	0,57	0,57
COMPOSICAO	90584	SINAPI	VIBRADOR DE IMERSÃO, DIÂMETRO DE PONTEIRA 45MM, MOTOR ELÉTRICO TRIFÁSICO POTÊNCIA DE 2 CV - MANUTENÇÃO. AF_06/2015	H	1	0,31	0,31
COMPOSICAO	90583	SINAPI	VIBRADOR DE IMERSÃO, DIÂMETRO DE PONTEIRA 45MM, MOTOR ELÉTRICO TRIFÁSICO POTÊNCIA DE 2 CV - JUROS. AF_06/2015	H	1	0,09	0,09
COMPOSICAO	90582	SINAPI	VIBRADOR DE IMERSÃO, DIÂMETRO DE PONTEIRA 45MM, MOTOR ELÉTRICO TRIFÁSICO POTÊNCIA DE 2 CV - DEPRECIAÇÃO. AF_06/2015	H	1	0,39	0,39

MUNICÍPIO DE MONSENHOR GIL - PI
IMPLANTAÇÃO DE 3 (TRÊS) SISTEMAS SIMPLIFICADO DE ABASTECIMENTO DE ÁGUA EM COMUNIDADES RURAIS DO MUNICÍPIO DE MONSENHOR GIL-PI
PLANILHA DE COMPOSIÇÕES UNITÁRIAS AUXILIARES - NÍVEL 3

DATA BASE: SINAPI PI 09/2025, SEINFRA CE 28, ORSE SE 09/2025, SICRO PI 10/2025, SEM DESONERAÇÃO	LEIS SOCIAIS (%): 113,33	BDI (%): 24,84
TOTAL SEM BDI - 90586		1,36

MUNICÍPIO DE MONSENHOR GIL - PI
IMPLANTAÇÃO DE 3 (TRÊS) SISTEMAS SIMPLIFICADO DE ABASTECIMENTO DE ÁGUA EM COMUNIDADES RURAIS DO MUNICÍPIO DE MONSENHOR GIL-PI
PLANILHA DE COMPOSIÇÕES UNITÁRIAS AUXILIARES - NÍVEL 4

DATA BASE: SINAPI PI 09/2025, SEINFRA CE 28, ORSE SE 09/2025, SICRO PI 10/2025, SEM DESONERAÇÃO

LEIS SOCIAIS (%): 113,33

BDI (%): 24,84

CLASSE/TIPO	CÓDIGO	FONTE	DESCRIÇÃO	UNID.	COEF.	P. UNIT. (R\$)	TOTAL (R\$)
LIVR	95332	SINAPI	CURSO DE CAPACITAÇÃO PARA AUXILIAR DE ELETRICISTA (ENCARGOS COMPLEMENTARES) - HORISTA	H		0,75	
INSUMO	2436	SINAPI	ELETRICISTA (HORISTA)	H	0,03732	20,33	0,75
TOTAL SEM BDI - 95332							0,75

CLASSE/TIPO	CÓDIGO	FONTE	DESCRIÇÃO	UNID.	COEF.	P. UNIT. (R\$)	TOTAL (R\$)
LIVR	95316	SINAPI	CURSO DE CAPACITAÇÃO PARA AUXILIAR DE ELETRICISTA (ENCARGOS COMPLEMENTARES) - HORISTA	H		0,58	
INSUMO	247	SINAPI	AJUDANTE DE ELETRICISTA (HORISTA)	H	0,03732	15,57	0,58
TOTAL SEM BDI - 95316							0,58

CLASSE/TIPO	CÓDIGO	FONTE	DESCRIÇÃO	UNID.	COEF.	P. UNIT. (R\$)	TOTAL (R\$)
LIVR	95359	SINAPI	CURSO DE CAPACITAÇÃO PARA OPERADOR DE GUINDASTE (ENCARGOS COMPLEMENTARES) - HORISTA	H		0,47	
INSUMO	4254	SINAPI	OPERADOR DE GUINDASTE (HORISTA)	H	0,01637	29,16	0,47
TOTAL SEM BDI - 95359							0,47

CLASSE/TIPO	CÓDIGO	FONTE	DESCRIÇÃO	UNID.	COEF.	P. UNIT. (R\$)	TOTAL (R\$)
LIVR	95371	SINAPI	CURSO DE CAPACITAÇÃO PARA PEDREIRO (ENCARGOS COMPLEMENTARES) - HORISTA	H		0,43	
INSUMO	4750	SINAPI	PEDREIRO (HORISTA)	H	0,0212	20,33	0,43
TOTAL SEM BDI - 95371							0,43

CLASSE/TIPO	CÓDIGO	FONTE	DESCRIÇÃO	UNID.	COEF.	P. UNIT. (R\$)	TOTAL (R\$)
CUSTH	88831	SINAPI	BETONEIRA CAPACIDADE NOMINAL DE 400 L, CAPACIDADE DE MISTURA 280 L, MOTOR ELÉTRICO TRIFÁSICO POTÊNCIA DE 2 CV, SEM CARREGADOR - CHI DIURNO. AF_05/2023	CHI		0,53	
COMPOSICAO	88827	SINAPI	BETONEIRA CAPACIDADE NOMINAL DE 400 L, CAPACIDADE DE MISTURA 280 L, MOTOR ELÉTRICO TRIFÁSICO POTÊNCIA DE 2 CV, SEM CARREGADOR - JUROS. AF_05/2023	H	1	0,10	0,10
COMPOSICAO	88826	SINAPI	BETONEIRA CAPACIDADE NOMINAL DE 400 L, CAPACIDADE DE MISTURA 280 L, MOTOR ELÉTRICO TRIFÁSICO POTÊNCIA DE 2 CV, SEM CARREGADOR - DEPRECIACÃO. AF_05/2023	H	1	0,43	0,43
TOTAL SEM BDI - 88831							0,53

CLASSE/TIPO	CÓDIGO	FONTE	DESCRIÇÃO	UNID.	COEF.	P. UNIT. (R\$)	TOTAL (R\$)
CUSTH	88830	SINAPI	BETONEIRA CAPACIDADE NOMINAL DE 400 L, CAPACIDADE DE MISTURA 280 L, MOTOR ELÉTRICO TRIFÁSICO POTÊNCIA DE 2 CV, SEM CARREGADOR - CHP DIURNO. AF_05/2023	CHP		2,37	
COMPOSICAO	88829	SINAPI	BETONEIRA CAPACIDADE NOMINAL DE 400 L, CAPACIDADE DE MISTURA 280 L, MOTOR ELÉTRICO TRIFÁSICO POTÊNCIA DE 2 CV, SEM CARREGADOR - MATERIAIS NA OPERAÇÃO. AF_05/2023	H	1	1,37	1,37
COMPOSICAO	88828	SINAPI	BETONEIRA CAPACIDADE NOMINAL DE 400 L, CAPACIDADE DE MISTURA 280 L, MOTOR ELÉTRICO TRIFÁSICO POTÊNCIA DE 2 CV, SEM CARREGADOR - MANUTENÇÃO. AF_05/2023	H	1	0,47	0,47
COMPOSICAO	88827	SINAPI	BETONEIRA CAPACIDADE NOMINAL DE 400 L, CAPACIDADE DE MISTURA 280 L, MOTOR ELÉTRICO TRIFÁSICO POTÊNCIA DE 2 CV, SEM CARREGADOR - JUROS. AF_05/2023	H	1	0,10	0,10
COMPOSICAO	88826	SINAPI	BETONEIRA CAPACIDADE NOMINAL DE 400 L, CAPACIDADE DE MISTURA 280 L, MOTOR ELÉTRICO TRIFÁSICO POTÊNCIA DE 2 CV, SEM CARREGADOR - DEPRECIACÃO. AF_05/2023	H	1	0,43	0,43
TOTAL SEM BDI - 88830							2,37

CLASSE/TIPO	CÓDIGO	FONTE	DESCRIÇÃO	UNID.	COEF.	P. UNIT. (R\$)	TOTAL (R\$)
LIVR	88377	SINAPI	OPERADOR DE BETONEIRA ESTACIONÁRIA/MISTURADOR COM ENCARGOS COMPLEMENTARES	H		27,09	
INSUMO	43488	SINAPI	EPI - FAMILIA OPERADOR ESCAVADEIRA - HORISTA (ENCARGOS COMPLEMENTARES - COLETADO CAIXA)	H	1	0,89	0,89
INSUMO	43464	SINAPI	FERRAMENTAS - FAMILIA OPERADOR ESCAVADEIRA - HORISTA (ENCARGOS COMPLEMENTARES - COLETADO CAIXA)	H	1	0,01	0,01
INSUMO	37666	SINAPI	OPERADOR DE BETONEIRA ESTACIONARIA / MISTURADOR (HORISTA)	H	1	21,48	21,48
INSUMO	37373	SINAPI	SEGURO - HORISTA (COLETADO CAIXA - ENCARGOS COMPLEMENTARES)	H	1	0,08	0,08
INSUMO	37372	SINAPI	EXAMES - HORISTA (COLETADO CAIXA - ENCARGOS COMPLEMENTARES)	H	1	1,43	1,43
INSUMO	37371	SINAPI	TRANSPORTE - HORISTA (COLETADO CAIXA - ENCARGOS COMPLEMENTARES)	H	1	0,57	0,57
INSUMO	37370	SINAPI	ALIMENTACAO - HORISTA (COLETADO CAIXA - ENCARGOS COMPLEMENTARES)	H	1	2,46	2,46
COMPOSICAO	95389	SINAPI	CURSO DE CAPACITAÇÃO PARA OPERADOR DE BETONEIRA ESTACIONÁRIA/MISTURADOR (ENCARGOS COMPLEMENTARES) - HORISTA	H	1	0,17	0,17
TOTAL SEM BDI - 88377							27,09

CLASSE/TIPO	CÓDIGO	FONTE	DESCRIÇÃO	UNID.	COEF.	P. UNIT. (R\$)	TOTAL (R\$)
LIVR	88316	SINAPI	SERVENTE COM ENCARGOS COMPLEMENTARES	H		21,71	
INSUMO	43491	SINAPI	EPI - FAMILIA SERVENTE - HORISTA (ENCARGOS COMPLEMENTARES - COLETADO CAIXA)	H	1	1,39	1,39
INSUMO	43467	SINAPI	FERRAMENTAS - FAMILIA SERVENTE - HORISTA (ENCARGOS COMPLEMENTARES - COLETADO CAIXA)	H	1	0,61	0,61
INSUMO	37373	SINAPI	SEGURO - HORISTA (COLETADO CAIXA - ENCARGOS COMPLEMENTARES)	H	1	0,08	0,08
INSUMO	37372	SINAPI	EXAMES - HORISTA (COLETADO CAIXA - ENCARGOS COMPLEMENTARES)	H	1	1,43	1,43

MUNICÍPIO DE MONSENHOR GIL - PI
IMPLANTAÇÃO DE 3 (TRÊS) SISTEMAS SIMPLIFICADO DE ABASTECIMENTO DE ÁGUA EM COMUNIDADES RURAIS DO MUNICÍPIO DE MONSENHOR GIL-PI
COMPOSIÇÃO DA TAXA DE BDI PARA SERVIÇOS

DATA BASE: SINAPI PI 09/2025, SEINFRA CE 28, ORSE SE 09/2025, SICRO PI 10/2025, SEM DESONERAÇÃO LEIS SOCIAIS (%): 113,33 BDI (%): 24,84

ITEM	DESCRIÇÃO	TOTAL (%)
AC	ADMINISTRAÇÃO CENTRAL	4,930%
SG	SEGURO E GARANTIA	0,490%
R	RISCOS	1,390%
DF	DESPESA FINANCEIRA	0,990%
L	LUCRO	8,040%
T	TRIBUTOS E IMPOSTOS	6,650%
PIS	PROGRAMA DE INTEGRAÇÃO SOCIAL	0,650%
COFINS	CONTRIBUIÇÃO SOCIAL PARA FINANCIAMENTO DA SEGURIDADE SOCIAL	3,000%
ISS	IMPOSTO SOBRE SERVIÇOS DE QUALQUER NATUREZA (5% x 60% = 3%)	3,000%
	ISS COBRADO NO MUNICÍPIO CONFORME O TIPO DA OBRA	5,000%
	PARTICIPAÇÃO DO CUSTO DE MÃO OBRA (SERVIÇOS) EM RELAÇÃO AO CUSTO TOTAL DA OBRA	60,000%
CPRB	CONTRIBUIÇÃO PREVIDENCIÁRIA SOBRE A RECEITA BRUTA	0,000%
BDI	TAXA DE BENEFÍCIOS E DESPESAS INDIRETAS	24,84%

$$BDI = \{ [(1 + AC + SG + R) \times (1 + DF) \times (1 + L)] / [1 - (PIS + COFINS + ISS + CPRB)] \} - 1$$

OBSERVAÇÕES
OBS-1: Cálculo em conformidade com o acórdão nº 2622/2013-TCU e Lei nº 13.161 de 31 de agosto de 2015.
OBS-2: Os percentuais de Impostos a serem adotados devem ser indicados pelo Tomador, conforme legislação vigente. Deverão ser definidos, conforme Código Tributário do município, o valor do ISS, que será um percentual entre 2% e 5%, e a alíquota aplicada sobre o mesmo, representando o percentual de mão de obra em relação ao valor total da obra.
OBS-3: Para análise de orçamentos considerando a desoneração sobre a folha de pagamento, prevista na lei nº 14.973, de 16 de setembro de 2024, deverá ser adotada na contribuição previdenciária sobre a receita bruta, uma alíquota de 3,6% em orçamentos COM Desoneração e de 0% em orçamentos SEM Desoneração.
OBS-4: Para o tipo de obra "Construção de redes de abastecimento de água, coleta de esgoto e construções correlatas", enquadram-se: a construção de sistemas para o abastecimento de água tratada; reservatórios de distribuição, estações elevatórias de bombeamento, linhas principais de adução de longa e média distância e redes de distribuição de água; a construção de redes de coleta de esgoto, inclusive de interceptores; a construção de estações de tratamento de esgoto (ETE); a construção de estações de bombeamento de esgoto; a construção de galerias pluviais; a manutenção de redes de abastecimento de água tratada; a manutenção de redes de coleta e de sistemas de tratamento de esgoto, conforme classificação 4222-7/01 do CNAE.

MUNICÍPIO DE MONSENHOR GIL - PI
IMPLANTAÇÃO DE 3 (TRÊS) SISTEMAS SIMPLIFICADO DE ABASTECIMENTO DE ÁGUA EM COMUNIDADES RURAIS DO MUNICÍPIO DE MONSENHOR GIL-PI
PLANILHA DE LEIS SOCIAIS - SINAPI

DATA BASE: SINAPI PI 09/2025, SEINFRA CE 28, ORSE SE 09/2025, SICRO PI 10/2025, SEM DESONERAÇÃO		LEIS SOCIAIS (%): 113,33		BDI (%): 24,84	
CÓDIGO	DESCRIÇÃO	COM DESONERAÇÃO		SEM DESONERAÇÃO	
		HORISTA	MENSALISTA	HORISTA	MENSALISTA
GRUPO A					
A1	INSS	5,00%	5,00%	20,00%	20,00%
A2	SESI	1,50%	1,50%	1,50%	1,50%
A3	SENAI	1,00%	1,00%	1,00%	1,00%
A4	INCRA	0,20%	0,20%	0,20%	0,20%
A5	SEBRAE	0,60%	0,60%	0,60%	0,60%
A6	SALÁRIO EDUCAÇÃO	2,50%	2,50%	2,50%	2,50%
A7	SEGURO CONTRA ACIDENTES DE TRABALHO	3,00%	3,00%	3,00%	3,00%
A8	FGTS	8,00%	8,00%	8,00%	8,00%
A9	SECONCI	0,00%	0,00%	0,00%	0,00%
A	TOTAL	21,80%	21,80%	36,80%	36,80%
GRUPO B					
B1	REPOUSO SEMANAL REMUNERADO	17,82%	Não incide	17,82%	Não incide
B2	FERIADOS	3,95%	Não incide	3,95%	Não incide
B3	AUXÍLIO - ENFERMIDADE	0,86%	0,65%	0,86%	0,65%
B4	13º SALÁRIO	10,96%	8,33%	10,96%	8,33%
B5	LICENÇA PATERNIDADE	0,07%	0,05%	0,07%	0,05%
B6	FALTAS JUSTIFICADAS	0,73%	0,56%	0,73%	0,56%
B7	DIAS DE CHUVAS	1,17%	Não incide	1,17%	Não incide
B8	AUXÍLIO ACIDENTE DE TRABALHO	0,10%	0,07%	0,10%	0,07%
B9	FÉRIAS GOZADAS	11,71%	8,90%	11,71%	8,90%
B10	SALÁRIO MATERNIDADE	0,03%	0,03%	0,03%	0,03%
B	TOTAL	47,40%	18,59%	47,40%	18,59%
GRUPO C					
C1	AVISO PRÉVIO INDENIZADO	5,30%	4,03%	5,30%	4,03%
C2	AVISO PRÉVIO TRABALHADO	0,12%	0,09%	0,12%	0,09%
C3	FÉRIAS INDENIZADAS	2,46%	1,87%	2,46%	1,87%
C4	DEPÓSITO RESCISÃO SEM JUSTA CAUSA	2,89%	2,20%	2,89%	2,20%
C5	INDENIZAÇÃO ADICIONAL	0,45%	0,34%	0,45%	0,34%
C	TOTAL	11,22%	8,53%	11,22%	8,53%
GRUPO D					
D1	REINCIDÊNCIA DE GRUPO A SOBRE GRUPO B	9,79%	3,64%	17,44%	6,84%
D2	REINCIDÊNCIA DE GRUPO A SOBRE AVISO PRÉVIO TRABALHADO E REINCIDÊNCIA DO FGTS SOBRE AVISO PRÉVIO INDENIZADO	0,45%	0,34%	0,47%	0,36%
D	TOTAL	10,24%	3,98%	17,91%	7,20%
GRUPO A + B + C + D					
TOTAL		90,66%	52,90%	113,33%	71,12%

FONTE: <http://www.caixa.gov.br/site/paginas/downloads.aspx>

MUNICÍPIO DE MONSENHOR GIL - PI
IMPLANTAÇÃO DE 3 (TRÊS) SISTEMAS SIMPLIFICADO DE ABASTECIMENTO DE ÁGUA EM COMUNIDADES RURAIS DO MUNICÍPIO DE MONSENHOR GIL-PI
CURVA ABC DE SERVIÇOS

DATA BASE: SINAPI PI 09/2025, SEINFRA CE 28, ORSE SE 09/2025, SICRO PI 10/2025, SEM DESONERAÇÃO				LEIS SOCIAIS (%):		113,33	BDI (%):	24,84
ORDEM	CÓDIGO	FONTE	DESCRIÇÃO	UNID.	QUANT.	P. UNIT. S/BDI	P. UNIT. C/BDI	TOTAL (R\$)
1	COMP241	PRÓPRIA	PERFURAÇÃO EM ROCHA FRIÁVEL (REGOLITO OU SEDIMENTAR) PELO "SISTEMA PERCURSSIVO" DIÂMETRO 6" - FONTE: CAESB- 8010008011031 (ADAPTADO)	M	264,00	256,81	320,60	84.638,40
2	COMPOS32	PRÓPRIA	RESERVATÓRIO ELEVADO C/ CAIXA D'AGUA EM FIBRA DE VIDRO DE 10.000 LITROS APOIADO EM ESTRUTURA PRÉ-MOLDADA EM CONCRETO, COMPOSTA DE CAPITEL P/APOIO DA CAIXA E 3 PILARES C/ALTURA ÚTIL = 7,00M, INCLUSO FRETE E MONTAGEM NO LOCAL, EXCETO INST. HIDRÁULICA	UND	3,00	16.298,86	20.347,50	61.042,50
3	COMPOS25	PRÓPRIA	ADMINISTRAÇÃO LOCAL DA OBRA	MÊS	3,00	12.282,96	15.334,05	46.002,15
4	COMP239	PRÓPRIA	PERFURAÇÃO EM ROCHA FRIÁVEL (REGOLITO OU SEDIMENTAR) PELO "SISTEMA PERCURSSIVO" DIÂMETRO 10" - FONTE: CAESB- 8010008011033 (ADAPTADO)	M	126,00	288,29	359,90	45.347,40
5	COMPOS1	PRÓPRIA	FORNECIMENTO E INSTALAÇÃO DE REVESTIMENTO GEOMECÂNICO STANDART DN-154-S	M	129,00	170,76	213,18	27.500,22
6	COMPOS19	PRÓPRIA	FORNECIMENTO E INSTALAÇÃO DE TUBO EDUTOR DE PVC DE 1.1/2" COM LUVA	M	360,00	47,01	58,69	21.128,40
7	101197	SINAPI	CERCA COM MOURÕES DE CONCRETO, SEÇÃO "T" PONTA INCLINADA, 10X10 CM, ESPAÇAMENTO DE 2,5 M, CRAVADOS 0,5 M, COM 11 FIOS DE ARAME FARPADO Nº 14 - FORNECIMENTO E INSTALAÇÃO. AF_05/2020	M	111,00	131,32	163,94	18.197,34
8	COMP218	PRÓPRIA	FORNECIMENTO E INSTALAÇÃO DE KIT DE BOMBEAMENTO SOLAR P/ POÇO TUBULAR PROFUNDO, INCLUSO BOMBA 3CV, INVERSOR, PAINÉIS, QUADRO DE COMANDO, DISJUNTORES, CABOS E CONEXÕES	UND	1,00	13.531,72	16.893,00	16.893,00
9	COMPOS24	PRÓPRIA	FORNECIMENTO E INSTALAÇÃO DE CABO CHATO SUBMERSO DE 3 X 6 MM ²	M	390,00	25,98	32,43	12.647,70
10	COMP204	PRÓPRIA	PORTÃO DE METALON E BARRA CHATA DE FERRO C/FECHADURA E DOBRADIÇA, INCLUS. PINTURA ESMALTE SINTÉTICO (REF: C3659-SEINFRA 28)	M2	18,00	487,26	608,30	10.949,40
11	COMPOS17	PRÓPRIA	FORNECIMENTO E INSTALAÇÃO DE BOMBA SUBMERSA DE 3CV, MONOFÁSICA, 220 V, LEÃO OU SIMILAR	UN	2,00	3.515,68	4.388,97	8.777,94
12	COMPOS13	PRÓPRIA	TESTE VAZÃO COM BOMBA SUBMERSA	H	72,00	97,51	121,73	8.764,56
13	COMPOS21	PRÓPRIA	BARRILETE (CURVAS E CONEXÕES)	UN	3,00	2.185,53	2.728,42	8.185,26
14	COMPOS10	PRÓPRIA	CIMENTAÇÃO SANITÁRIA	M	60,00	99,51	124,23	7.453,80
15	COMPOS3	PRÓPRIA	LOCAÇÃO DO POÇO COM ESTUDO GEOLÓGICO/HIDROGEOLÓGICO/GEOFÍSICO	UN	3,00	1.877,10	2.343,37	7.030,11
16	103329	SINAPI	ALVENARIA DE VEDAÇÃO DE BLOCOS CERÂMICOS FURADOS NA HORIZONTAL DE 9X19X19 CM (ESPESSURA 9 CM) E ARGAMASSA DE ASSENTAMENTO COM PREPARO MANUAL. AF_12/2021	M2	57,93	96,55	120,53	6.982,29
17	87530	SINAPI	MASSA ÚNICA, EM ARGAMASSA TRAÇO 1:2:8, PREPARO MANUAL, APLICADA MANUALMENTE EM PAREDES INTERNAS DE AMBIENTES COM ÁREA ENTRE 5M ² E 10M ² , E = 17,5MM, COM TALISCAS. AF_03/2024	M2	115,86	41,17	51,40	5.955,21
18	COMPOS15	PRÓPRIA	RELATÓRIO TÉCNICO	UN	3,00	1.294,90	1.616,55	4.849,65
19	COMPOS12	PRÓPRIA	DESENVOLVIMENTO COM BOMBA SUBMERSA	H	18,00	207,19	258,66	4.655,88
20	COMPOS26	PRÓPRIA	AQUISIÇÃO E INSTALAÇÃO DE DOSADOR DE CLORO	UND	3,00	1.108,07	1.383,31	4.149,93
21	COMPOS27	PRÓPRIA	AQUISIÇÃO E ASSENTAMENTO DE TUBO RÍGIDO PVC, CLASSE 12, DN 50 MM, INCLUSO CONEXÕES	M	121,00	25,79	32,20	3.896,20
22	103689	SINAPI	FORNECIMENTO E INSTALAÇÃO DE PLACA DE OBRA COM CHAPA GALVANIZADA E ESTRUTURA DE MADEIRA. AF_03/2022_PS	M2	6,48	463,44	578,56	3.749,07
23	94807	SINAPI	PORTA EM AÇO DE ABRIR TIPO VENEZIANA SEM GUARNIÇÃO, 87X210CM, FIXAÇÃO COM PARAFUSOS - FORNECIMENTO E INSTALAÇÃO. AF_12/2019	UN	5,04	499,22	623,23	3.141,09
24	COMPOS4	PRÓPRIA	TRANSPORTE DE MÁQUINAS E EQUIPAMENTOS	KM	408,80	5,50	6,87	2.808,46
25	103800	SINAPI	PEDRA ARGAMASSADA COM CIMENTO E AREIA 1:3, 40% DE ARGAMASSA EM VOLUME - AREIA E PEDRA DE MÃO COMERCIAIS - FORNECIMENTO E ASSENTAMENTO. AF_08/2022	M3	3,12	681,19	850,40	2.653,26
26	COMPCOM01	PRÓPRIA	CINTA DE AMARRAÇÃO DE ALVENARIA MOLDADA IN LOCO EM CONCRETO	M	25,80	80,84	100,92	2.603,73
27	COMPCOM04	PRÓPRIA	TRAMA DE MADEIRA COMPOSTA POR RIPAS, CAIBROS E TERÇAS PARA TELHADOS DE ATÉ 2 ÁGUAS PARA TELHA CERÂMICA CAPA-CANAL, INCLUSO TRANSPORTE VERTICAL	M ²	30,69	66,67	83,23	2.554,32
28	COMPINST05	PRÓPRIA	ENTRADA DE ENERGIA ELÉTRICA, AÉREA, MONOFÁSICA, COM CAIXA DE EMBUTIR, CABO DE 10 MM2 E DISJUNTOR DIN 50A (NÃO INCLUSO O POSTE DE CONCRETO). AF_07/2020_PS (REF: 101493-SINAPI-06/2025)	UN	2,00	951,25	1.187,54	2.375,08
29	94994	SINAPI	EXECUÇÃO DE PASSEIO (CALÇADA) OU PISO DE CONCRETO COM CONCRETO MOLDADO IN LOCO, FEITO EM OBRA, ACABAMENTO CONVENCIONAL, ESPESSURA 8 CM, ARMADO. AF_08/2022	M2	16,80	109,92	137,22	2.305,29
30	99059	SINAPI	LOCAÇÃO CONVENCIONAL DE OBRA, UTILIZANDO GABARITO DE TÁBUAS CORRIDAS PONTALETADAS A CADA 2,00M - 2 UTILIZAÇÕES. AF_03/2024	M	30,60	60,16	75,10	2.298,06
31	COMPOS14	PRÓPRIA	DESINFECÇÃO	H	18,00	102,24	127,64	2.297,52
32	COMPOS16	PRÓPRIA	ANÁLISE FÍSICO-QUÍMICA DA ÁGUA	UN	3,00	565,21	705,61	2.116,83
33	COMPOS29	PRÓPRIA	FORNECIMENTO E INSTALAÇÃO DE PAINEL DE COMANDO ELÉTRICO PARA BOMBA 3CV, MONOFÁSICO	UN	2,00	773,30	965,39	1.930,78
34	COMP213	PRÓPRIA	CONCRETO ARMADO FCK=15MPA FABRICADO NA OBRA, ADENSADO E LANÇADO, PARA USO GERAL, COM FORMAS PLANAS EM COMPENSADO RESINADO 12MM (05 USOS) (REF: 06457/ORSE-ORSE-05/2025)	M3	0,52	2.699,71	3.370,32	1.752,56
35	13785/ORSE	ORSE	LUMINÁRIA SOLAR LED POTÊNCIA25W FLUXO LUMINOSO 4000 LM,GARANTIA 1 ANO,AUTONOMIA 10A 12HORAS,TEMPO DE CARREGAMENTO 6 A 8 HORAS MODELO LUMSOLARLED-25-65C G-LIGHT OU SIMILAR	UN	2,00	694,07	866,48	1.732,96
36	98524	SINAPI	LIMPEZA MANUAL DE VEGETAÇÃO EM TERRENO COM ENXADA. AF_03/2024	M2	300,00	4,62	5,77	1.731,00
37	COMPCOM03	PRÓPRIA	TELHAMENTO COM TELHA CERÂMICA CAPA-CANAL, TIPO COLONIAL, COM ATÉ 2 ÁGUAS, INCLUSO TRANSPORTE VERTICAL	M ²	30,69	40,26	50,26	1.542,48
38	93358	SINAPI	ESCAVAÇÃO MANUAL DE VALA. AF_09/2024	M3	12,90	85,87	107,20	1.382,88
39	COMPCOM02	PRÓPRIA	(COMPOSIÇÃO REPRESENTATIVA) EXECUÇÃO DE ESTRUTURAS DE CONCRETO ARMADO, PARA EDIFICAÇÃO INSTITUCIONAL TÉRREA, FCK = 25 MPA	M ³	0,90	1.209,80	1.510,31	1.359,27
40	COMP205	PRÓPRIA	CAIAÇÃO EM TRES DEMÃOS EM PAREDES (REF: C0589-SEINFRA 28)	M2	115,86	9,38	11,71	1.356,72
41	87904	SINAPI	CHAPISCO APLICADO EM ALVENARIA (COM PRESENÇA DE VÃOS) E ESTRUTURAS DE CONCRETO DE FACHADA, COM COLHER DE PEDREIRO. ARGAMASSA TRAÇO 1:3 COM PREPARO MANUAL. AF_10/2022	M2	115,86	8,74	10,91	1.264,02
42	101161	SINAPI	ALVENARIA DE VEDAÇÃO COM ELEMENTO VAZADO DE CONCRETO (COBOGÓ) DE 7X50X50CM E ARGAMASSA DE ASSENTAMENTO COM PREPARO EM BETONEIRA. AF_05/2020	M2	4,50	204,43	255,21	1.148,46
43	94497	SINAPI	REGISTRO DE GAVETA BRUTO, LATÃO, ROSCÁVEL, 1 1/2" - FORNECIMENTO E INSTALAÇÃO. AF_08/2021	UN	7,00	124,04	154,85	1.083,95
44	101749	SINAPI	PISO CIMENTADO, TRAÇO 1:3 (CIMENTO E AREIA), ACABAMENTO LISO, ESPESSURA 4,0 CM, PREPARO MECÂNICO DA ARGAMASSA. AF_09/2020	M2	12,00	65,09	81,26	975,12
45	103335	SINAPI	ALVENARIA DE VEDAÇÃO DE BLOCOS CERÂMICOS FURADOS NA HORIZONTAL DE 14X9X19 CM (ESPESSURA 14 CM, BLOCO DEITADO) E ARGAMASSA DE ASSENTAMENTO COM PREPARO MANUAL. AF_12/2021	M2	5,16	148,88	185,86	959,04

MUNICÍPIO DE MONSENHOR GIL - PI
IMPLANTAÇÃO DE 3 (TRÊS) SISTEMAS SIMPLIFICADO DE ABASTECIMENTO DE ÁGUA EM COMUNIDADES RURAIS DO MUNICÍPIO DE MONSENHOR GIL-PI
CURVA ABC DE SERVIÇOS

MUNICÍPIO DE MONSENHOR GIL - PI
IMPLANTAÇÃO DE 3 (TRÊS) SISTEMAS SIMPLIFICADO DE ABASTECIMENTO DE ÁGUA EM COMUNIDADES RURAIS DO MUNICÍPIO DE MONSENHOR GIL-PI
CURVA ABC DE INSUMOS

DATA BASE: SINAPI PI 09/2025, SEINFRA CE 28, ORSE SE 09/2025, SICRO PI 10/2025, SEM DESONERAÇÃO					LEIS SOCIAIS (%):		113,33	BDI (%):	24,84
ORDEM	CÓDIGO	FONTE	DESCRIÇÃO	UNID.	QUANTIDADE	PREÇO (R\$)	TOTAL (R\$)	TOTAL (%)	
1	05055/ORSE	ORSE	PERFURAÇÃO ROCHA CALCÁRIA - CALCÁRIO / CAMADAS ALTERADAS DN 6" (POÇO 150M)	M	264	136,33	35.991,12	9,57%	
2	COTA12	PRÓPRIA	BASE PARA RESERVATÓRIO EM CONCRETO PRÉ-MOLDADO COM H=7,00 M, COM 03 PILARES E 01 LAJE	UN	3	9.800,00	29.400,00	7,82%	
3	05053/ORSE	ORSE	PERFURAÇÃO ROCHA CALCÁRIA - CALCÁRIO / CAMADAS ALTERADAS DN 10" (POÇO 150M)	M	126	202,21	25.478,46	6,77%	
4	251	SINAPI	AUXILIAR DE MECANICO (HORISTA)	H	1630,197864	15,57	25.382,18	6,75%	
5	37106	SINAPI	CAIXA D'AGUA / RESERVATORIO EM POLIESTER REFORCADO COM FIBRA DE VIDRO, 10000 LITROS, COM TAMPA	UN	3	5.813,32	17.439,96	4,64%	
6	2707	SINAPI	ENGENHEIRO CIVIL DE OBRA PLENO (HORISTA)	H	133,94832	125,35	16.790,42	4,46%	
7	9854	SINAPI	TUBO PVC DE REVESTIMENTO GEOMECANICO NERVURADO STANDARD, DN = 154 MM, COMPRIMENTO = 2 M	M	130,29	115,12	14.998,98	3,99%	
8	9862	SINAPI	TUBO PVC, ROSCAVEL, 1 1/2", AGUA FRIA PREDIAL	M	360	32,07	11.545,20	3,07%	
9	4083	SINAPI	ENCARREGADO GERAL DE OBRAS (HORISTA)	H	306,36	31,85	9.757,57	2,59%	
10	4230	SINAPI	OPERADOR DE MAQUINAS E TRATORES DIVERSOS - TERRAPLANAGEM (HORISTA)	H	442,2273989	21,48	9.499,04	2,53%	
11	37370	SINAPI	ALIMENTACAO - HORISTA (COLETADO CAIXA - ENCARGOS COMPLEMENTARES)	H	3749,796776	2,46	9.224,50	2,45%	
12	2706	SINAPI	ENGENHEIRO CIVIL DE OBRA JUNIOR (HORISTA)	H	73,06272	125,11	9.140,88	2,43%	
13	34622	SINAPI	CABO FLEXIVEL PVC 750 V, 3 CONDUTORES DE 6,0 MM2	M	390	23,41	9.129,90	2,43%	
14	1379	SINAPI	CIMENTO PORTLAND COMPOSTO CP II-32	KG	9086,434591	1,00	9.086,43	2,42%	
15	6111	SINAPI	SERVENTE DE OBRAS (HORISTA)	H	564,489775	14,86	8.388,32	2,23%	
16	16727	SEINFRA	PORTÃO EM METALON E BARRA CHATA DE FERRO C/FECHADURA E DOBRADIÇAS, INCLUS. PINTURA ESMALTE SINTÉTICO (=1M2)	UN	18	449,66	8.093,88	2,15%	
17	4750	SINAPI	PEDREIRO (HORISTA)	H	345,3070683	20,33	7.020,09	1,87%	
18	COTA01	PRÓPRIA	BOMBA 3CV MONOFÁSICA 220V	UN	3	3.471,00	10.413,00	2,77%	
19	37372	SINAPI	EXAMES - HORISTA (COLETADO CAIXA - ENCARGOS COMPLEMENTARES)	H	4583,796776	1,43	6.554,83	1,74%	
20	253	SINAPI	ALMOXARIFE (HORISTA)	H	301,527	20,33	6.130,04	1,63%	
21	CAESB1	PRÓPRIA	EQUIPAMENTOS PARA PERFURAÇÃO PELO "SISTEMA ROTOPNEUMÁTICO", COMPOSTO POR MÁQUINA ROTOPNEUMÁTICO, DIESEL	HPROD	13,7127	420,50	5.766,19	1,53%	
22	COTA120	PRÓPRIA	PAINEL FOTOVOLTAICO 595 W	UND	8	659,00	5.272,00	1,40%	
23	4058	SINAPI	MECANICO DE EQUIPAMENTOS PESADOS (HORISTA)	H	130,07199	27,47	3.573,08	0,95%	
24	4114	SINAPI	MOURAO CONCRETO CURVO, SECAO "T", H = 2,80 M + CURVA COM 0,45 M, COM FUIROS PARA FIOS	UN	44,4	64,40	2.859,36	0,76%	
25	36084	SINAPI	TUBO PVC PBA JEI, CLASSE 12, DN 50 MM, PARA REDE DE AGUA (NBR 5647)	M	121	23,34	2.824,14	0,75%	
26	3346	SINAPI	LOCACAO DE GRUPO GERADOR *80 A 125* KVA, MOTOR DIESEL, REBOCAVEL, ACIONAMENTO MANUAL	H	108	25,68	2.773,44	0,74%	
27	4813	SINAPI	PLACA DE OBRA (PARA CONSTRUCAO CIVIL) EM CHAPA GALVANIZADA *N. 22*, ADESIVADA, DE *2,4 X 1,2* M (SEM POSTES PARA FIXACAO)	M2	6,48	400,00	2.592,00	0,69%	
28	370	SINAPI	AREIA MEDIA - POSTO JAZIDA/FORNECEDOR (RETIRADO NA JAZIDA, SEM TRANSPORTE)	M3	26,31625723	95,00	2.500,04	0,66%	
29	2436	SINAPI	ELETRICISTA (HORISTA)	H	112,3093474	20,33	2.283,25	0,61%	
30	246	SINAPI	AUXILIAR DE ENCANADOR OU BOMBEIRO HIDRAULICO (HORISTA)	H	145,0478983	15,57	2.258,40	0,60%	
31	13957/ORSE	ORSE	TRANSPORTES DE MÁQUINAS E EQUIPAMENTOS POR CAMINHÃO MUNCK	KM	408,8	5,50	2.248,40	0,60%	
32	37371	SINAPI	TRANSPORTE - HORISTA (COLETADO CAIXA - ENCARGOS COMPLEMENTARES)	H	3749,796776	0,57	2.137,38	0,57%	
34	43488	SINAPI	EPI - FAMILIA OPERADOR ESCAVADEIRA - HORISTA (ENCARGOS COMPLEMENTARES - COLETADO CAIXA)	H	2257,412225	0,89	2.009,10	0,53%	
35	CAESB8	PRÓPRIA	EQUIPAMENTO PARA PERFURAÇÃO PELO SISTEMA PERCUSSIVO, COMPOSTO POR: MÁQUINA PERCUSSORA COMPLETA, DIESEL, POTÊNCIA 50/70 CV, INCLUSIVE COM MOBILIZAÇÃO E DESMOBILIZAÇÃO	H	18	109,68	1.974,24	0,52%	
36	07065/ORSE	ORSE	HIPOCLORADOR OU DOSADOR DE SOLUÇÕES, COM REGULADOR P/ 6,12 OU 24 L/H	UN	3	647,56	1.942,68	0,52%	
37	4721	SINAPI	PEDRA BRITADA N. 1 (9,5 A 19 MM) POSTO PEDREIRA/FORNECEDOR, SEM FRETE	M3	7,850036787	249,59	1.959,29	0,52%	
38	39022	SINAPI	PORTA DE ABRIR EM ACO, TIPO VENEZIANA, 90 X 210 CM, COM FUNDO ANTICORROSIVO / PRIMER DE PROTECAO, INCLUI FECHADURA, MACANETA E PARAFUSOS, SEM GUARNICAO/ALIZAR/VISTA	UN	5,04	370,53	1.867,47	0,50%	
39	3939	SINAPI	LUBRIFICANTE DE FERRO GALVANIZADO, COM ROSCA BSP, DE 1 1/2"	UN	93	19,67	1.829,31	0,49%	
40	02789/ORSE	ORSE	VEÍCULO LEVE - PICK UP (97KW)	H	162	10,56	1.710,72	0,45%	
41	COTA130	PRÓPRIA	INVERSOR 2,2KW TRIFÁSICO 220 V	UND	1	1.700,00	1.700,00	0,45%	
42	05022/ORSE	ORSE	ANÁLISE FÍSICO-QUÍMICA DE ÁGUA	UN	3	565,21	1.695,63	0,45%	
43	339	SINAPI	ARAME FARPADO GALVANIZADO, 14 BWG (2,11 MM), CLASSE 250	M	1221	1,32	1.611,72	0,43%	
44	247	SINAPI	AJUDANTE DE ELETRICISTA (HORISTA)	H	102,6564724	15,57	1.598,36	0,42%	
45	7271	SINAPI	BLOCO CERAMICO / TIJOLO VAZADO PARA ALVENARIA DE VEDACAO, 8 FUIROS NA HORIZONTAL DE 9 X 19 X 19 CM (L X A X C)	UN	1639,9983	0,95	1.558,00	0,41%	
46	2696	SINAPI	ENCANADOR OU BOMBEIRO HIDRAULICO (HORISTA)	H	66,5705985	20,33	1.353,38	0,36%	
47	1213	SINAPI	CARPINTEIRO DE FORMAS PARA CONCRETO (HORISTA)	H	66,22935983	20,33	1.346,44	0,36%	
48	14580/ORSE	ORSE	LUMINÁRIA SOLAR LED POTÊNCIA25W FLUXO LUMINOSO 4000 LM,GARANTIA 1 ANO,AUTONOMIA 10A 12HORAS,TEMPO DE CARREGAMENTO 6 A 8 HORAS MODELO LUMSOLARLED-25-65C G-LIGHT OU SIMILAR	UN	2	651,16	1.302,32	0,35%	
49	44474	SINAPI	GUINDASTE HIDRAULICO AUTOPROPELIDO, COM LANCA TELESCOPICA 40 M, CAPACIDADE MAXIMA 60 T, POTENCIA 260 KW, TRACAO 6 X 6	UN	0,000521645	2.491.030,28	1.299,43	0,35%	
50	4783	SINAPI	PINTOR (HORISTA)	H	56,71784673	20,33	1.153,07	0,31%	
51	6010	SINAPI	REGISTRO GAVETA BRUTO EM LATAO FORJADO, BITOLA 1 1/2"	UN	10	110,99	1.109,90	0,30%	
52	37666	SINAPI	OPERADOR DE BETONEIRA ESTACIONARIA / MISTURADOR (HORISTA)	H	49,67992189	21,48	1.067,12	0,28%	
53	10409	SINAPI	VALVULA DE RETENCAO HORIZONTAL, DE BRONZE (PN-25), 1 1/2", 400 PSI, TAMPA DE PORCA DE UNIAO, EXTREMIDADES COM ROSCA	UN	3	319,28	957,84	0,25%	
54	COTA11	PRÓPRIA	PAINEL DE COMANDO MONOFÁSICO	UN	2	470,00	940,00	0,25%	
55	21012	SINAPI	TUBO ACO GALVANIZADO COM COSTURA, CLASSE LEVE, DN 40 MM (1 1/2"), E = 3,00 MM, *3,48* KG/M (NBR 5580)	M	18	51,49	926,82	0,25%	
56	1106	SINAPI	CAL HIDRATADA CH-I PARA ARGAMASSAS	KG	711,7712906	1,28	911,07	0,24%	
57	7173	SINAPI	TELHA DE BARRO / CERAMICA, NAO ESMALTADA, TIPO COLONIAL, CANAL, PLAN, PAULISTA, COMPRIMENTO DE *44 A 50* CM, RENDIMENTO DE COBERTURA DE *26* TELHAS/M2	MIL	0,843975	1.020,00	860,85	0,23%	
58	6189	SINAPI	TABUA NAO APARELHADA *2,5 X 30* CM, EM MACARANDUBA/MASSARANDUBA, ANGELIM OU EQUIVALENTE DA REGIAO - BRUTA	M	41,313024	20,62	851,87	0,23%	
59	43491	SINAPI	EPI - FAMILIA SERVENTE - HORISTA (ENCARGOS COMPLEMENTARES - COLETADO CAIXA)	H	550,8125489	1,39	765,63	0,20%	
60	532	SINAPI	AUXILIAR TECNICO / ASSISTENTE DE ENGENHARIA (HORISTA)	H	30,2493	24,06	727,80	0,19%	
61	4430	SINAPI	CAIBRO NAO APARELHADO *5 X 6* CM, EM MACARANDUBA/MASSARANDUBA, ANGELIM OU EQUIVALENTE DA REGIAO - BRUTA	M	71,69184	10,00	716,92	0,19%	
62	12898	SINAPI	MANOMETRO COM CAIXA EM ACO PINTADO, ESCALA *10* KGF/CM2 (*10* BAR), DIAMETRO NOMINAL DE 100 MM, CONEXAO DE 1/2"	UN	3	233,13	699,39	0,19%	
63	6117	SINAPI	CARPINTEIRO AUXILIAR (HORISTA)	H	44,62018458	15,57	694,74	0,18%	

MUNICÍPIO DE MONSENHOR GIL - PI
IMPLANTAÇÃO DE 3 (TRÊS) SISTEMAS SIMPLIFICADO DE ABASTECIMENTO DE ÁGUA EM COMUNIDADES RURAIS DO MUNICÍPIO DE MONSENHOR GIL-PI
CURVA ABC DE INSUMOS

DATA BASE: SINAPI PI 09/2025, SEINFRA CE 28, ORSE SE 09/2025, SICRO PI 10/2025, SEM DESONERAÇÃO					LEIS SOCIAIS (%):		113,33	BDI (%):	24,84
ORDEM	CÓDIGO	FONTE	DESCRIÇÃO	UNID.	QUANTIDADE	PREÇO (R\$)	TOTAL (R\$)	TOTAL (%)	
64	4730	SINAPI	PEDRA DE MAO OU PEDRA RACHAO PARA ARRIMO/FUNDACAO (POSTO PEDREIRA/FORNECEDOR, SEM FRETE)	M3	2,9206947	234,60	685,19	0,18%	
65	13415	SINAPI	TORNEIRA DE MESA/BANCADA, PARA LAVATORIO, FIXA, METALICA CROMADA, PADRAO POPULAR, 1/2" OU 3/4"	UN	8	80,45	643,60	0,17%	
66	665	SINAPI	ELEMENTO VAZADO DE CONCRETO, QUADRICULADO, 16 FUROS *50 X 50 X 7* CM	UN	17,775	30,15	535,92	0,14%	
67	7156	SINAPI	TELA DE ACO SOLDADA NERVURADA, CA-60, Q-196, (3,11 KG/M2), DIAMETRO DO FIO = 5,0 MM, LARGURA = 2,45 M, ESPACAMENTO DA MALHA = 10 X 10 CM	M2	18,17088	26,55	482,44	0,13%	
68	4425	SINAPI	VIGA NAO APARELHADA *6 X 12* CM, EM MACARANDUBA/MASSARANDUBA, ANGELIM OU EQUIVALENTE DA REGIAO - BRUTA	M	22,55715	21,15	477,08	0,13%	
69	11675	SINAPI	REGISTRO DE ESFERA, PVC, COM VOLANTE, VS, SOLDAVEL, DN 32 MM, COM CORPO DIVIDIDO	UN	9	52,85	475,65	0,13%	
70	43489	SINAPI	EPI - FAMILIA PEDREIRO - HORISTA (ENCARGOS COMPLEMENTARES - COLETADO CAIXA)	H	358,9677229	1,31	470,25	0,13%	
71	142	SINAPI	SELANTE ELASTICO MONOCOMPONENTE A BASE DE POLIURETANO (PU) PARA JUNTAS DIVERSAS	310ML	8,12952	53,52	435,09	0,12%	
72	1789	SINAPI	CURVA 90 GRAUS DE FERRO GALVANIZADO, COM ROSCA BSP FEMEA, DE 1 1/2"	UN	6	68,05	408,30	0,11%	
73	43487	SINAPI	EPI - FAMILIA ENCARREGADO GERAL - HORISTA (ENCARGOS COMPLEMENTARES - COLETADO CAIXA)	H	300	1,28	384,00	0,10%	
74	3146	SINAPI	FITA VEDA ROSCA, EM PTFE, ROLO DE 18 MM X 10 M (L X C)	UN	90,786	4,14	375,85	0,10%	
75	37373	SINAPI	SEGURO - HORISTA (COLETADO CAIXA - ENCARGOS COMPLEMENTARES)	H	4583,796776	0,08	366,70	0,10%	
76	00081/ORSE	ORSE	ACO CA-50 6,3 A 12,5 MM	KG	41,6	8,54	355,26	0,09%	
77	43467	SINAPI	FERRAMENTAS - FAMILIA SERVENTE - HORISTA (ENCARGOS COMPLEMENTARES - COLETADO CAIXA)	H	550,8125489	0,61	336,00	0,09%	
78	05128/ORSE	ORSE	TAMPA DE POÇO GALVANIZADA EM 6"	UN	3	107,28	321,84	0,09%	
79	44497	SINAPI	MONTADOR DE ESTRUTURAS METALICAS HORISTA	H	18,20772	16,76	305,16	0,08%	
80	1020	SINAPI	CABO DE COBRE, FLEXIVEL, CLASSE 4 OU 5, ISOLACAO EM PVC/A, ANTICHAMA BWF-B, COBERTURA PVC-ST1, ANTICHAMA BWF-B, 1 CONDUTOR, 0,6/1 KV, SECAO NOMINAL 10 MM2	M	27,3548	10,97	300,08	0,08%	
81	43465	SINAPI	FERRAMENTAS - FAMILIA PEDREIRO - HORISTA (ENCARGOS COMPLEMENTARES - COLETADO CAIXA)	H	358,9677229	0,78	279,99	0,07%	
82	43484	SINAPI	EPI - FAMILIA ELETRICISTA - HORISTA (ENCARGOS COMPLEMENTARES - COLETADO CAIXA)	H	205,303879	1,26	258,68	0,07%	
83	06795/ORSE	ORSE	ALUGUEL DE BOMBA SUBMERSA Ø 3" 220/380V TRÍFÁSICA 5 CV	H	108	2,31	249,48	0,07%	
84	12424	SINAPI	UNIAO DE FERRO GALVANIZADO, COM ASSENTO CONICO DE BRONZE, DE 1 1/2"	UN	3	82,38	247,14	0,07%	
85	4433	SINAPI	CAIBRO NAO APARELHADO *6 X 6* CM, EM MACARANDUBA/MASSARANDUBA, ANGELIM OU EQUIVALENTE DA REGIAO - BRUTA	M	12,6225	19,55	246,77	0,07%	
86	867	SINAPI	CABO DE COBRE NU 50 MM2 MEIO-DURO	M	4,095	59,54	243,82	0,06%	
87	43482	SINAPI	EPI - FAMILIA ALMOXARIFE - HORISTA (ENCARGOS COMPLEMENTARES - COLETADO CAIXA)	H	300	0,81	243,00	0,06%	
88	43485	SINAPI	EPI - FAMILIA ENCANADOR - HORISTA (ENCARGOS COMPLEMENTARES - COLETADO CAIXA)	H	207,8808	1,13	234,91	0,06%	
89	4254	SINAPI	OPERADOR DE GUINDASTE (HORISTA)	H	8,002389195	29,16	233,35	0,06%	
90	4209	SINAPI	NIPLE DE FERRO GALVANIZADO, COM ROSCA BSP, DE 1 1/2"	UN	12	19,38	232,56	0,06%	
91	COTA160	PRÓPRIA	QUADRO DE COMANDO 400 X 300 X 200	UND	1	225,00	225,00	0,06%	
92	6127	SINAPI	AUXILIAR DE PEDREIRO (HORISTA)	H	14,23213077	15,57	221,59	0,06%	
93	7267	SINAPI	BLOCO CERAMICO / TIJOLO VAZADO PARA ALVENARIA DE VEDACAO, 6 FUROS NA HORIZONTAL DE 9 X 14 X 19 CM (L X A X C)	UN	292,1592	0,75	219,12	0,06%	
94	3378	SINAPI	HASTE DE ATERRAMENTO EM ACO COM 3,00 M DE COMPRIMENTO E DN = 3/4", REVESTIDA COM BAIXA CAMADA DE COBRE, SEM CONECTOR	UN	2	108,12	216,24	0,06%	
95	6297	SINAPI	TE DE FERRO GALVANIZADO, DE 1 1/2"	UN	6	35,91	215,46	0,06%	
96	43130	SINAPI	ARAME GALVANIZADO 12 BWG, D = 2,76 MM (0,048 KG/M) OU 14 BWG, D = 2,11 MM (0,026 KG/M)	KG	9,549	21,59	206,16	0,05%	
97	21010	SINAPI	TUBO ACO GALVANIZADO COM COSTURA, CLASSE LEVE, DN 25 MM (1"), E = 2,65 MM, *2,11* KG/M (NBR 5580)	M	6,234	31,97	199,30	0,05%	
98	39808	SINAPI	CAIXA PARA MEDIDOR MONOFASICO, EM POLICARBONATO / TERMOPLASTICO, PARA ALOJAR 1 DISJUNTOR (PADRAO DA CONCESSIONARIA LOCAL)	UN	2	98,35	196,70	0,05%	
99	4517	SINAPI	SARRAFO *2,5 X 7,5* CM EM PINUS, MISTA OU EQUIVALENTE DA REGIAO - BRUTA	M	56,91336551	3,44	195,78	0,05%	
100	33	SINAPI	ACO CA-50, 8,0 MM, VERGALHAO	KG	23,7757671	7,89	187,59	0,05%	
101	10567	SINAPI	TABUA *2,5 X 23* CM EM PINUS, MISTA OU EQUIVALENTE DA REGIAO - BRUTA	M	16,83	11,13	187,32	0,05%	
102	43486	SINAPI	EPI - FAMILIA ENGENHEIRO CIVIL - HORISTA (ENCARGOS COMPLEMENTARES - COLETADO CAIXA)	H	234	0,77	180,18	0,05%	
103	43460	SINAPI	FERRAMENTAS - FAMILIA ELETRICISTA - HORISTA (ENCARGOS COMPLEMENTARES - COLETADO CAIXA)	H	205,303879	0,86	176,56	0,05%	
104	34	SINAPI	ACO CA-50, 10,0 MM, VERGALHAO	KG	22,9982787	7,43	170,88	0,05%	
105	04840/ORSE	ORSE	ABRAÇADEIRA EM FERRO GALVANIZADO DN 150MM	UN	3	55,34	166,02	0,04%	
106	43483	SINAPI	EPI - FAMILIA CARPINTEIRO DE FORMAS - HORISTA (ENCARGOS COMPLEMENTARES - COLETADO CAIXA)	H	113,5267324	1,43	162,34	0,04%	
107	72	SINAPI	ADAPTADOR PVC, ROSCAVEL, COM FLANGES E ANEL DE VEDACAO, 1 1/2", PARA CAIXA D'AGUA	UN	3	51,47	154,41	0,04%	
108	4509	SINAPI	SARRAFO *2,5 X 10* CM EM PINUS, MISTA OU EQUIVALENTE DA REGIAO - BRUTA	M	30,652584	4,99	152,96	0,04%	
109	4408	SINAPI	RIPA NAO APARELHADA, *1,5 X 5* CM, EM MACARANDUBA/MASSARANDUBA, ANGELIM OU EQUIVALENTE DA REGIAO - BRUTA	M	78,96537	1,90	150,03	0,04%	
110	788	SINAPI	BUCHA DE REDUCAO DE FERRO GALVANIZADO, COM ROSCA BSP, DE 2" X 1 1/2"	UN	6	23,82	142,92	0,04%	
111	10805	SEINFRA	CIMENTO PORTLAND	KG	200,82	0,71	142,58	0,04%	
112	7588	SINAPI	AUTOMATICO DE BOIA SUPERIOR / INFERIOR, *15* A / 250 V	UN	3	47,07	141,21	0,04%	
113	1014	SINAPI	CABO DE COBRE, FLEXIVEL, CLASSE 4 OU 5, ISOLACAO EM PVC/A, ANTICHAMA BWF-B, 1 CONDUTOR, 450/750 V, SECAO NOMINAL 2,5 MM2	M	52,2228	2,53	132,12	0,04%	
114	378	SINAPI	ARMADOR (HORISTA)	H	6,311883206	20,33	128,32	0,03%	
115	1358	SINAPI	CHAPA/PAINEL DE MADEIRA COMPENSADA RESINADA (MADEIRITE RESINADO ROSA) PARA FORMA DE CONCRETO, DE 2200 X 1100 MM, E = 17 MM	M2	2,155740312	59,03	127,25	0,03%	
116	4417	SINAPI	SARRAFO NAO APARELHADO *2,5 X 7* CM, EM MACARANDUBA/MASSARANDUBA, ANGELIM, PEROBA-ROSA OU EQUIVALENTE DA REGIAO - BRUTA	M	22,7817	5,44	123,93	0,03%	
117	COTA140	PRÓPRIA	DISPOSITIVO CONTRA SURTO - DPS CC 1000 VDC	UND	1	120,00	120,00	0,03%	
118	COTA10	PRÓPRIA	COLAR DE TOMADA FOFO PARA PVC 40MM X 32MM	UND	6	20,00	120,00	0,03%	
119	38769	SINAPI	LUMINARIA ARANDELA TIPO MEIA-LUA COM VIDRO FOSCO *30 X 15* CM, PARA 1 LAMPADA, BASE E27, POTENCIA MAXIMA 40/60 W (NAO INCLUI LAMPADA)	UN	2	59,77	119,54	0,03%	
120	5068	SINAPI	PREGO DE ACO POLIDO COM CABECA 17 X 21 (2 X 11)	KG	5,647677724	20,34	114,87	0,03%	
121	4491	SINAPI	PONTALETE *7,5 X 7,5* CM EM PINUS, MISTA OU EQUIVALENTE DA REGIAO - BRUTA	M	11,63438184	9,85	114,60	0,03%	
122	43466	SINAPI	FERRAMENTAS - FAMILIA PINTOR - HORISTA (ENCARGOS COMPLEMENTARES - COLETADO CAIXA)	H	55,892868	2,05	114,58	0,03%	

MUNICÍPIO DE MONSENHOR GIL - PI
IMPLANTAÇÃO DE 3 (TRÊS) SISTEMAS SIMPLIFICADO DE ABASTECIMENTO DE ÁGUA EM COMUNIDADES RURAIS DO MUNICÍPIO DE MONSENHOR GIL-PI
CURVA ABC DE INSUMOS

DATA BASE: SINAPI PI 09/2025, SEINFRA CE 28, ORSE SE 09/2025, SICRO PI 10/2025, SEM DESONERAÇÃO					LEIS SOCIAIS (%):		113,33	BDI (%):	24,84
ORDEN	CÓDIGO	FONTE	DESCRIÇÃO	UNID.	QUANTIDADE	PREÇO (R\$)	TOTAL (R\$)	TOTAL (%)	
123	COTA180	PRÓPRIA	CABO SOLAR 6MM	M	20	5,50	110,00	0,03%	
124	43490	SINAPI	EPI - FAMILIA PINTOR - HORISTA (ENCARGOS COMPLEMENTARES - COLETADO CAIXA)	H	55,892868	1,85	103,40	0,03%	
125	2685	SINAPI	ELETRODUTO DE PVC RIGIDO ROSCAVEL DE 1", SEM LUVA	M	12,3057	8,09	99,55	0,03%	
126	7311	SINAPI	TINTA ESMALTE SINTETICO PREMIUM ACETINADO	L	2,569392	38,07	97,82	0,03%	
127	3919	SINAPI	LUVA DE REDUCAO DE FERRO GALVANIZADO, COM ROSCA BSP, DE 1" X 3/4"	UN	8	11,58	92,64	0,02%	
128	39794	SINAPI	QUADRO DE DISTRIBUICAO, SEM BARRAMENTO, EM PVC, DE EMBUTIR, PARA 3 DISJUNTORES NEMA OU 4 DISJUNTORES DIN	UN	2	46,21	92,42	0,02%	
129	34643	SINAPI	CAIXA DE INSPECAO PARA ATERRAMENTO E PARA RAIOS, EM POLIPROPILENO, DIAMETRO = 300 MM X ALTURA = 400 MM (INCLUIDA TAMPA SEM ESCOTILHA)	UN	2	42,29	84,58	0,02%	
130	367	SINAPI	AREIA GROSSA - POSTO JAZIDA/FORNECEDOR (RETIRADO NA JAZIDA, SEM TRANSPORTE)	M3	0,87772108	96,24	84,47	0,02%	
131	12869	SINAPI	TELHADOR / TELHADISTA (HORISTA)	H	4,128873626	20,07	82,87	0,02%	
132	4718	SINAPI	PEDRA BRITADA N. 2 (19 A 38 MM) POSTO PEDREIRA/FORNECEDOR, SEM FRETE	M3	0,32604	250,90	81,80	0,02%	
133	1957	SINAPI	CURVA DE PVC 90 GRAUS, SOLDAVEL, 32 MM, COR MARROM, PARA AGUA FRIA PREDIAL	UN	12	6,61	79,32	0,02%	
134	12496	SEINFRA	SUPERCAL	KG	52,137	1,47	76,64	0,02%	
135	43055	SINAPI	ACO CA-50, 12,5 MM OU 16,0 MM, VERGALHAO	KG	11,8512369	6,44	76,32	0,02%	
136	EMBASA1	PRÓPRIA	HIPOCLORITO DE SÓDIO	L	18	4,20	75,60	0,02%	
137	COTA150	PRÓPRIA	DISJUNTOR CC 32A 1000 VDC	UND	1	75,00	75,00	0,02%	
138	1527	SINAPI	CONCRETO USINADO BOMBEAVEL, CLASSE DE RESISTENCIA C25, BRITA 0 E 1, SLUMP = 100 +/- 20 MM, COM BOMBEAMENTO (DISPONIBILIZACAO DE BOMBA), SEM O LANÇAMENTO (NBR 8953)	M3	0,12259845	590,35	72,38	0,02%	
139	1648	SINAPI	CRUZETA DE FERRO GALVANIZADO, COM ROSCA BSP, DE 1"	UN	2	35,42	70,84	0,02%	
140	COTA135	PRÓPRIA	DISJUNTOR 32A CA	UND	1	68,00	68,00	0,02%	
141	11605	SEINFRA	PEDRISCO	M3	0,65208	100,50	65,53	0,02%	
142	1787	SINAPI	CURVA 90 GRAUS DE FERRO GALVANIZADO, COM ROSCA BSP FEMEA, DE 1"	UN	2	32,43	64,86	0,02%	
143	43461	SINAPI	FERRAMENTAS - FAMILIA ENCANADOR - HORISTA (ENCARGOS COMPLEMENTARES - COLETADO CAIXA)	H	207,8808	0,31	64,44	0,02%	
144	3671	SINAPI	JUNTA PLASTICA DE DILATACAO PARA PISOS, COR CINZA, 17 X 3 MM (ALTURA X ESPESSURA)	M	20,04	3,15	63,13	0,02%	
145	325	SINAPI	ANEL BORRACHA, PARA TUBO/CONEXAO PVC PBA, DN 50 MM, PARA REDE AGUA	UN	20,57	2,96	60,89	0,02%	
146	10109	SEINFRA	AREIA MEDIA	M3	0,717366	83,58	59,96	0,02%	
147	6193	SINAPI	TABUA NAO APARELHADA *2,5 X 20* CM, EM MACARANDUBA/MASSARANDUBA, ANGELIM OU EQUIVALENTE DA REGIAO - BRUTA	M	4,21979588	14,13	59,63	0,02%	
148	1345	SINAPI	CHAPA/PAINEL DE MADEIRA COMPENSADA PLASTIFICADA (MADEIRITE PLASTIFICADO) PARA FORMA DE CONCRETO, DE 2200 X 1100 MM, E = *17* MM	M2	0,573878373	99,96	57,36	0,02%	
149	34557	SINAPI	TELA DE ACO SOLDADA GALVANIZADA/ZINCADA PARA ALVENARIA, FIO D = *1,20 A 1,70* MM, MALHA 15 X 15 MM, (C X L) *50 X 7,5* CM	M	24,3306	2,35	57,18	0,02%	
150	4346	SINAPI	PARAFUSO DE FERRO POLIDO, SEXTAVADO, COM ROSCA PARCIAL, DIAMETRO 5/8", COMPRIMENTO 6", COM PORCA E ARRUELA DE PRESSAO MEDIA	UN	6	9,37	56,22	0,01%	
151	COTA134	PRÓPRIA	KIT ATERRAMENTO (HASTE, CONECTOR E CAIXA)	UND	1	56,00	56,00	0,01%	
152	9869	SINAPI	TUBO PVC, SOLDAVEL, DE 32 MM, AGUA FRIA (NBR-5648)	M	6	9,17	55,02	0,01%	
153	00630/ORSE	ORSE	COMPENSADO RESINADO 12MM - MADEIRIT OU SIMILAR	M2	1,2168	44,17	53,75	0,01%	
154	40331	SINAPI	ASSENTADOR DE MANILHAS (HORISTA)	H	3,6835788	13,99	51,53	0,01%	
155	1094	SINAPI	ARMACAO VERTICAL COM HASTE E CONTRA-PINO, EM CHAPA DE ACO GALVANIZADO 3/16", COM 1 ESTRIBO, SEM ISOLADOR	UN	2	25,72	51,44	0,01%	
156	43459	SINAPI	FERRAMENTAS - FAMILIA CARPINTEIRO DE FORMAS - HORISTA (ENCARGOS COMPLEMENTARES - COLETADO CAIXA)	H	113,5267324	0,44	49,95	0,01%	
157	20247	SINAPI	PREGO DE ACO POLIDO COM CABECA 15 X 15 (1 1/4 X 13)	KG	2,1483	22,53	48,40	0,01%	
158	01569/ORSE	ORSE	MADEIRA MISTA SERRADA (BARROTE) 6 X 6CM - 0,0036 M3/M (ANGELIM, LOURO)	M	6,3804	6,69	42,68	0,01%	
159	39017	SINAPI	ESPACADOR / DISTANCIADOR CIRCULAR COM ENTRADA LATERAL, EM PLASTICO, PARA VERGALHAO *4,2 A 12,5* MM, COBRIMENTO 20 MM	UN	193,0085774	0,22	42,46	0,01%	
160	43132	SINAPI	ARAME RECOZIDO 16 BWG, D = 1,65 MM (0,016 KG/M) OU 18 BWG, D = 1,25 MM (0,01 KG/M)	KG	1,873417	21,59	40,45	0,01%	
161	11916	SEINFRA	TABUA DE 1" DE 3A. - L = 30CM	M	3,12	12,77	39,84	0,01%	
162	7340	SINAPI	IMUNIZANTE PARA MADEIRA, INCOLOR	L	1,055268	35,81	37,79	0,01%	
163	6323	SINAPI	TE DE FERRO GALVANIZADO, DE 1"	UN	2	18,52	37,04	0,01%	
164	2705	SINAPI	ENERGIA ELETRICA ATE 2000 KWH INDUSTRIAL, SEM DEMANDA	KWH	33,71624486	1,10	37,09	0,01%	
165	4893	SINAPI	PLUG OU BUJAO DE FERRO GALVANIZADO, DE 1 1/2"	UN	3	12,09	36,27	0,01%	
166	791	SINAPI	BUCHA DE REDUCAO DE FERRO GALVANIZADO, COM ROSCA BSP, DE 1 1/2" X 1"	UN	2	17,75	35,50	0,01%	
167	34653	SINAPI	DISJUNTOR TERMOMAGNETICO PARA TRILHO DIN (IEC), MONOPOLAR, 6 - 32 A	UN	4	8,30	33,20	0,01%	
168	10535	SINAPI	BETONEIRA, CAPACIDADE NOMINAL 400 L, CAPACIDADE DE MISTURA 280 L, MOTOR ELTRICO TRIFASICO 220/380 V, POTENCIA 2 CV, SEM CARREGADOR	UN	0,004918749	6.770,12	33,30	0,01%	
169	43056	SINAPI	ACO CA-50, 20,0 MM OU 25,0 MM, VERGALHAO	KG	4,3752744	7,42	32,46	0,01%	
170	39027	SINAPI	PREGO DE ACO POLIDO COM CABECA 19 X 36 (3 1/4 X 9)	KG	1,5345	20,32	31,18	0,01%	
171	COTA170	PRÓPRIA	CONECTOR MC4	UND	3	10,00	30,00	0,01%	
172	36531	SINAPI	RETROESCAVADEIRA SOBRE RODAS COM CARREGADEIRA, TRACAO 4 X 4, POTENCIA LIQUIDA 88 HP, PESO OPERACIONAL MINIMO DE 6674 KG, CAPACIDADE DA CARREGADEIRA DE 1,00 M3 E DA RETROESCAVADEIRA MINIMA DE 0,26 M3, PROFUNDIDADE DE ESCAVACAO MAXIMA DE 4,37 M	UN	6,27658E-05	465.945,09	29,25	0,01%	
173	01431/ORSE	ORSE	LUVA PVC RIGIDO ROSCAVEL D=1"	UN	6	4,78	28,68	0,01%	
174	7568	SINAPI	BUCHA DE NYLON SEM ABA S10, COM PARAFUSO DE 6,10 X 65 MM EM ACO ZINCADO COM ROSCA SOBERBA, CABECA CHATA E FENDA PHILLIPS	UN	44,352	0,61	27,05	0,01%	
175	34686	SINAPI	DISJUNTOR TERMOMAGNETICO PARA TRILHO DIN (IEC), MONOPOLAR, 40 - 50 A	UN	2	12,31	24,62	0,01%	
176	43463	SINAPI	FERRAMENTAS - FAMILIA ENCARREGADO GERAL - HORISTA (ENCARGOS COMPLEMENTARES - COLETADO CAIXA)	H	300	0,08	24,00	0,01%	
177	7356	SINAPI	TINTA LATEX ACRILICA PREMIUM, COR BRANCO FOSCO	L	0,78336	29,79	23,34	0,01%	
178	3910	SINAPI	LUVA DE FERRO GALVANIZADO, COM ROSCA BSP, DE 1"	UN	2	11,49	22,98	0,01%	
179	32	SINAPI	ACO CA-50, 6,3 MM, VERGALHAO	KG	2,9107638	7,84	22,82	0,01%	
180	43464	SINAPI	FERRAMENTAS - FAMILIA OPERADOR ESCAVADEIRA - HORISTA (ENCARGOS COMPLEMENTARES - COLETADO CAIXA)	H	2257,412225	0,01	22,57	0,01%	
181	416	SINAPI	GRAMPO METALICO TIPO OLHAL PARA HASTE DE ATERRAMENTO DE 3/4", CONDUTOR DE *10* A 50 MM2	UN	2	11,18	22,36	0,01%	
182	108	SINAPI	ADAPTADOR PVC SOLDAVEL CURTO COM BOLSA E ROSCA, 32 MM X 1", PARA AGUA FRIA	UN	12	1,83	21,96	0,01%	
183	4234	SINAPI	OPERADOR DE ESCAVADEIRA (HORISTA)	H	0,86580282	24,53	21,24	0,01%	
184	10685	SINAPI	ESCAVADEIRA HIDRAULICA SOBRE ESTEIRAS, CACAMBA 0,80M3, PESO OPERACIONAL 17T, POTENCIA BRUTA 111HP	UN	2,471E-05	855.799,07	21,15	0,01%	
185	4221	SINAPI	OLEO DIESEL COMBUSTIVEL COMUM METROPOLITANO S-10 OU S-500	L	3,556638235	5,83	20,74	0,01%	
186	43059	SINAPI	ACO CA-60, 4,2 MM, OU 5,0 MM, OU 6,0 MM, OU 7,0 MM, VERGALHAO	KG	2,8513467	7,03	20,04	0,01%	
187	40568	SINAPI	PREGO DE ACO POLIDO COM CABECA 22 X 48 (4 1/4 X 5)	KG	0,9207	20,50	18,87	0,01%	
188	38101	SINAPI	TOMADA 2P+1 10A, 250V (APENAS MODULO)	UN	2	9,19	18,38	0,00%	

MUNICÍPIO DE MONSENHOR GIL - PI
IMPLANTAÇÃO DE 3 (TRÊS) SISTEMAS SIMPLIFICADO DE ABASTECIMENTO DE ÁGUA EM COMUNIDADES RURAIS DO MUNICÍPIO DE MONSENHOR GIL-PI
CURVA ABC DE INSUMOS

DATA BASE: SINAPI PI 09/2025, SEINFRA CE 28, ORSE SE 09/2025, SICRO PI 10/2025, SEM DESONERAÇÃO					LEIS SOCIAIS (%):		113,33	BDI (%):	24,84
ORDEM	CÓDIGO	FONTE	DESCRIÇÃO	UNID.	QUANTIDADE	PREÇO (R\$)	TOTAL (R\$)	TOTAL (%)	
189	43458	SINAPI	FERRAMENTAS - FAMILIA ALMOXARIFE - HORISTA (ENCARGOS COMPLEMENTARES - COLETADO CAIXA)	H	300	0,06	18,00	0,00%	
190	37395	SINAPI	PINO DE ACO COM FURO, HASTE = 27 MM (ACAO DIRETA)	CENTO	0,389238	41,93	16,32	0,00%	
191	38112	SINAPI	INTERRUPTOR SIMPLES 10A, 250V (APENAS MODULO)	UN	2	8,07	16,14	0,00%	
192	34547	SINAPI	TELA DE ACO SOLDADA GALVANIZADA/ZINCADA PARA ALVENARIA, FIO D = *1,20 A 1,70* MM, MALHA 15 X 15 MM, (C X L) *50 X 12* CM	M	4,1538	3,71	15,41	0,00%	
193	10682	SEINFRA	BETONEIRA ELÉTRICA 580L (CHP)	H	0,55692	27,60	15,37	0,00%	
194	43776	SINAPI	TINTA A OLEO BRILHANTE, PARA MADEIRAS E METAIS	L	0,51	25,66	13,09	0,00%	
195	110	SINAPI	ADAPTADOR PVC SOLDAVEL CURTO COM BOLSA E ROSCA, 40 MM X 1 1/2", PARA AGUA FRIA	UN	2	6,37	12,74	0,00%	
196	5069	SINAPI	PREGO DE ACO POLIDO COM CABECA 17 X 27 (2 1/2 X 11)	KG	0,605536	20,74	12,56	0,00%	
197	39276	SINAPI	CURVA 180 GRAUS, DE PVC RIGIDO ROSCAVEL, DE 1", PARA ELETRODUTO	UN	2	5,90	11,80	0,00%	
198	7140	SINAPI	TE SOLDABEL, PVC, 90 GRAUS, 32 MM, PARA AGUA FRIA PREDIAL (NBR 5648)	UN	3	3,86	11,58	0,00%	
199	2689	SINAPI	ELETRODUTO PVC FLEXIVEL CORRUGADO, COR AMARELA, DE 20 MM	M	4,4748	2,51	11,23	0,00%	
200	5318	SINAPI	DILUENTE AGUARRAS	L	0,30804	34,56	10,65	0,00%	
201	10965	SEINFRA	DESMOLDANTE PARA FORMAS	L	1,248	8,45	10,55	0,00%	
202	38194	SINAPI	LAMPADA LED 10 W BIVOLT BRANCA, FORMATO TRADICIONAL (BASE E27)	UN	2	5,13	10,26	0,00%	
203	3148	SINAPI	FITA VEDA ROSCA, EM PTFE, ROLO DE 18 MM X 50 M (L X C)	UN	0,6384	15,26	9,74	0,00%	
204	11846	SEINFRA	SARRAFO DE 1"X4"	M	1,56	6,05	9,44	0,00%	
205	38193	SINAPI	LAMPADA LED 6 W BIVOLT BRANCA, FORMATO TRADICIONAL (BASE E27)	UN	2	4,45	8,90	0,00%	
206	6114	SINAPI	AJUDANTE DE ARMADOR (HORISTA)	H	0,570707312	15,57	8,89	0,00%	
207	1884	SINAPI	CURVA 90 GRAUS, LONGA, DE PVC RIGIDO ROSCAVEL, DE 1", PARA ELETRODUTO	UN	2	3,99	7,98	0,00%	
208	3536	SINAPI	JOELHO PVC, SOLDABEL, 90 GRAUS, 32 MM, COR MARROM, PARA AGUA FRIA PREDIAL	UN	3	2,48	7,44	0,00%	
209	14153	SINAPI	FITA METALICA PERFURADA, L = *18* MM, ROLO DE 30 M, CARGA RECOMENDADA = *30* KGF	UN	0,12	57,68	6,92	0,00%	
210	38094	SINAPI	ESPELHO / PLACA DE 3 POSTOS 4" X 2", PARA INSTALACAO DE TOMADAS E INTERRUPTORES	UN	2	3,42	6,84	0,00%	
211	11728	SEINFRA	PREGO 18X27 (2 1/2" X 10) (APROXIMADAMENTE 198UN/KG)	KG	0,468	14,20	6,65	0,00%	
212	39315	SINAPI	ESPAÇADOR / DISTANCIADOR TIPO GARRA DUPLA, EM PLASTICO, COBRIMENTO *20* MM, PARA FERRAGENS DE LAJES E FUNDO DE VIGAS	UN	16,64	0,36	5,99	0,00%	
213	11267	SINAPI	ARRUELA LISA, REDONDA, DE LATAO POLIDO, DIAMETRO NOMINAL 5/8", DIAMETRO EXTERNO = 34 MM, DIAMETRO DO FURO = 17 MM, ESPESSURA = *2,5* MM	UN	4	1,43	5,72	0,00%	
214	00158/ORSE	ORSE	ALMOÇO (PARTICIPAÇÃO DO EMPREGADOR)	UN	0,4072	14,00	5,70	0,00%	
215	1575	SINAPI	TERMINAL A COMPRESSAO EM COBRE ESTANHADO PARA CABO 16 MM2, 1 FURO E 1 COMPRESSAO, PARA PARAFUSO DE FIXACAO M6	UN	2	2,54	5,08	0,00%	
216	1872	SINAPI	CAIXA DE PASSAGEM, EM PVC, DE 4" X 2", PARA ELETRODUTO FLEXIVEL CORRUGADO	UN	2	2,27	4,54	0,00%	
217	40275	SINAPI	LOCACAO DE VIGA SANDUICHE METALICA VAZADA PARA TRAVAMENTO DE PILARES, ALTURA DE *8* CM, LARGURA DE *6* CM E EXTENSAO DE 2 M	UNXMES	0,27386991	16,00	4,38	0,00%	
218	36397	SINAPI	BETONEIRA, CAPACIDADE NOMINAL 600 L, CAPACIDADE DE MISTURA 360 L, MOTOR ELETRICO TRIFASICO 220/380V, POTENCIA 4CV, SEM CARREGADOR	UN	0,000157022	27.539,47	4,32	0,00%	
219	12295	SINAPI	SOQUETE DE BAQUELITE BASE E27, PARA LAMPADAS	UN	2	2,15	4,30	0,00%	
220	1573	SINAPI	TERMINAL A COMPRESSAO EM COBRE ESTANHADO PARA CABO 6 MM2, 1 FURO E 1 COMPRESSAO, PARA PARAFUSO DE FIXACAO M6	UN	2	1,98	3,96	0,00%	
221	10492/ORSE	ORSE	CESTA BÁSICA	UN	0,018	205,00	3,69	0,00%	
222	38099	SINAPI	SUPORTE DE FIXACAO PARA ESPELHO / PLACA 4" X 2", PARA 3 MODULOS, PARA INSTALACAO DE TOMADAS E INTERRUPTORES (SOMENTE SUPORTE)	UN	2	1,77	3,54	0,00%	
223	3398	SINAPI	ISOLADOR DE PORCELANA, TIPO ROLDANA, DIMENSÕES DE *72* X *72* MM, PARA USO EM BAIXA TENSÃO	UN	2	1,73	3,46	0,00%	
224	40287	SINAPI	LOCACAO DE BARRA DE ANCORAGEM DE 0,80 A 1,20 M DE EXTENSAO, COM ROSCA DE 5/8", INCLUINDO PORCA E FLANGE	MES	0,54704295	5,89	3,22	0,00%	
225	40304	SINAPI	PREGO DE ACO POLIDO COM CABECA DUPLA 17 X 27 (2 1/2 X 11)	KG	0,12709791	25,11	3,19	0,00%	
226	1892	SINAPI	LUVA EM PVC RIGIDO ROSCAVEL, DE 1", PARA ELETRODUTO	UN	2	1,59	3,18	0,00%	
227	2692	SINAPI	DESMOLDANTE PROTETOR PARA FORMAS DE MADEIRA, DE BASE OLEOSA EMULSIONADA EM AGUA	L	0,2836649	10,72	3,04	0,00%	
228	5065	SINAPI	PREGO DE ACO POLIDO COM CABECA 10 X 10 (7/8 X 17)	KG	0,073224	38,70	2,83	0,00%	
229	1570	SINAPI	TERMINAL A COMPRESSAO EM COBRE ESTANHADO PARA CABO 2,5 MM2, 1 FURO E 1 COMPRESSAO, PARA PARAFUSO DE FIXACAO M5	UN	2	1,28	2,56	0,00%	
230	43462	SINAPI	FERRAMENTAS - FAMILIA ENGENHEIRO CIVIL - HORISTA (ENCARGOS COMPLEMENTARES - COLETADO CAIXA)	H	234	0,01	2,34	0,00%	
231	21127	SINAPI	FITA ISOLANTE ADESIVA ANTICHAMA, USO ATE 750 V, EM ROLO DE 19 MM X 5 M	UN	0,6016	3,66	2,20	0,00%	
232	10108	SEINFRA	AREIA GROSSA	M3	0,018	119,58	2,15	0,00%	
233	40271	SINAPI	LOCACAO DE APRUMADOR METALICO DE PILAR, COM ALTURA E ANGULO REGULAVEIS, EXTENSAO DE *1,50* A *2,80* M	UNXMES	0,13658652	15,31	2,09	0,00%	
234	10761/ORSE	ORSE	REFEIÇÃO - CAFÉ DA MANHÃ (CAFÉ COM LEITE E DOIS PÃES COM MANTEIGA)	UN	0,4072	5,00	2,04	0,00%	
235	20083	SINAPI	SOLUCAO PREPARADORA / LIMPADORA PARA PVC, FRASCO COM 1000 CM3	UN	0,025	78,89	1,97	0,00%	
236	122	SINAPI	ADESIVO PLASTICO PARA PVC, FRASCO COM *850* GR	UN	0,0212	69,63	1,48	0,00%	
237	02378/ORSE	ORSE	VALE TRANSPORTE	UN	0,319	4,50	1,44	0,00%	
238	7307	SINAPI	FUNDO ANTICORROSIVO PARA METAIS FERROSOS (ZARCAO)	L	0,034	39,76	1,35	0,00%	
239	39996	SINAPI	VERGALHAO ZINCADO ROSCA TOTAL, 1/4" (6,3 MM)	M	0,3328	3,62	1,20	0,00%	
240	00941/ORSE	ORSE	FARDAMENTO COM MANGAS CURTA	UN	0,006	193,04	1,16	0,00%	
241	39997	SINAPI	PORCA ZINCADA, SEXTAVADA, DIAMETRO 1/4"	UN	4	0,28	1,12	0,00%	
242	14618	SINAPI	SERRA CIRCULAR DE BANCADA COM MOTOR ELETRICO, POTENCIA DE *1600* W, PARA DISCO DE DIAMETRO DE 10" (250 MM)	UN	0,00045147	1.293,57	0,58	0,00%	
243	10517/ORSE	ORSE	EXAMES ADMISSOIAIS/DEMISSOIAIS (CHECKUP)	CJ	0,0016	300,00	0,48	0,00%	
244	12893	SINAPI	BOTA DE SEGURANCA COM BIQUEIRA DE ACO E COLARINHO ACOLCHOADO	PAR	0,003	103,39	0,31	0,00%	
245	10362/ORSE	ORSE	SEGURO DE VIDA E ACIDENTE EM GRUPO	UN	0,018	12,54	0,23	0,00%	
246	2711	SINAPI	CARRINHO DE MAO, EM ACO, COM CAPACIDADE DE *45 A 65* L / *100* KG, PNEU COM CAMARA	UN	0,0004	389,90	0,16	0,00%	
247	12892	SINAPI	LUVA RASPA DE COURO, CANO CURTO (PUNHO *7* CM)	PAR	0,0092	15,21	0,14	0,00%	
248	10599/ORSE	ORSE	PROTETOR SOLAR FPS 30 COM 120ML	UN	0,0072	18,00	0,13	0,00%	
249	10596/ORSE	ORSE	PROTETOR AURICULAR	UN	0,018	4,81	0,09	0,00%	
250	11241/ORSE	ORSE	ALICATE VOLT-AMPERIMETRO	UN	0,0004	170,60	0,07	0,00%	
251	38383	SINAPI	LIXA D'AGUA EM FOLHA, COR PRETA, GRAO 100	UN	0,0314	2,15	0,07	0,00%	
252	12895	SINAPI	CAPACETE DE SEGURANCA ABA FRONTAL COM SUSPENSÃO DE POLIETILENO, SEM JUGULAR (CLASSE B)	UN	0,0024	18,88	0,05	0,00%	
253	12894	SINAPI	CAPA PARA CHUVA EM PVC COM FORRO DE POLIESTER, COM CAPUZ (AMARELA OU AZUL)	UN	0,0008	28,12	0,02	0,00%	
254	01651/ORSE	ORSE	ÓCULOS BRANCO PROTEÇÃO	PR	0,0032	6,00	0,02	0,00%	
255	11240/ORSE	ORSE	ALICATE COM ISOLAMENTO	UN	0,0004	47,69	0,02	0,00%	

MUNICÍPIO DE MONSENHOR GIL - PI
IMPLANTAÇÃO DE 3 (TRÊS) SISTEMAS SIMPLIFICADO DE ABASTECIMENTO DE ÁGUA EM COMUNIDADES RURAIS DO MUNICÍPIO DE MONSENHOR GIL-PI
CURVA ABC DE INSUMOS

DATA BASE: SINAPI PI 09/2025, SEINFRA CE 28, ORSE SE 09/2025, SICRO PI 10/2025, SEM DESONERAÇÃO					LEIS SOCIAIS (%):		113,33	BDI (%):	24,84
ORDEN	CÓDIGO	FONTE	DESCRIÇÃO	UNID.	QUANTIDADE	PREÇO (R\$)	TOTAL (R\$)	TOTAL (%)	
256	13896	SINAPI	VIBRADOR DE IMERSAO, DIAMETRO DA PONTEIRA DE *45* MM, COM MOTOR ELETRICO TRIFASICO DE 2 HP (2 CV)	UN	3,46647E-05	3.120,96	0,11	0,00%	
257	10788/ORSE	ORSE	PÁ QUADRADA	UN	0,0004	36,90	0,01	0,00%	
258	04728/ORSE	ORSE	TALHADEIRA CHATA 10"	UN	0,0006	18,58	0,01	0,00%	
259	10579/ORSE	ORSE	CHAVE DE FENDA CHATA 30 CM	UN	0,0004	26,89	0,01	0,00%	
260	11242/ORSE	ORSE	CHAVE INGLESA 12"	UN	0,0002	44,00	0,01	0,00%	
261	04729/ORSE	ORSE	MARRETA 1 KG COM CABO	UN	0,0002	37,80	0,01	0,00%	
262	12991/ORSE	ORSE	PERFIL ALUMÍNIO, TUBO RETANGULAR 76,20MM X 25,40MM X 1,58MM (0,842KG/M)	M	8,4	36,27	304,67	0,08%	
263	10217/ORSE	ORSE	PERFIL ALUMÍNIO, "U" 25,4MM X 3,2MM X 0,604KG/M	M	23,25	26,00	604,50	0,16%	
264	13143/ORSE	ORSE	PERFIL ALUMÍNIO, CANTONEIRA ANODIZADA, 25,40MM X 4,80MM X 0,598KG/M	M	21,35	25,81	551,04	0,15%	
265	05014/ORSE	ORSE	PARAFUSO C/ PORCA E ARRUELA 3/8"	UN	63	2,81	177,03	0,05%	
TOTAL SEM BDI							376.137,08	100,00%	
TOTAL DE MATERIAIS							236.013,35	62,75%	
TOTAL DE SERVIÇOS/MÃO DE OBRA							140.123,73	37,25%	
TOTAL COM BDI							469.569,53	124,84%	
TOTAL DE MATERIAIS COM BDI							294.639,07	124,84%	
TOTAL DE SERVIÇOS/MÃO DE OBRA COM BDI							174.930,47	124,84%	



9.0 – PLANTAS TÉCNICAS

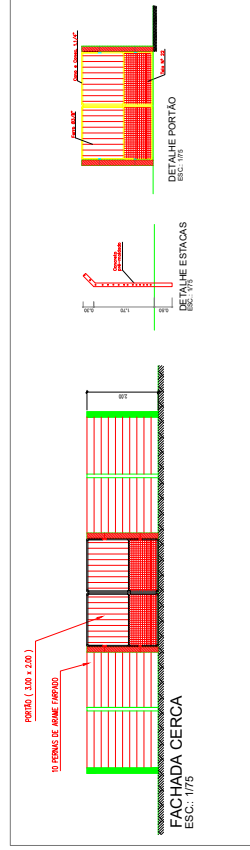
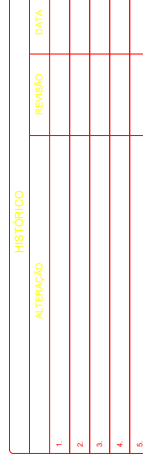
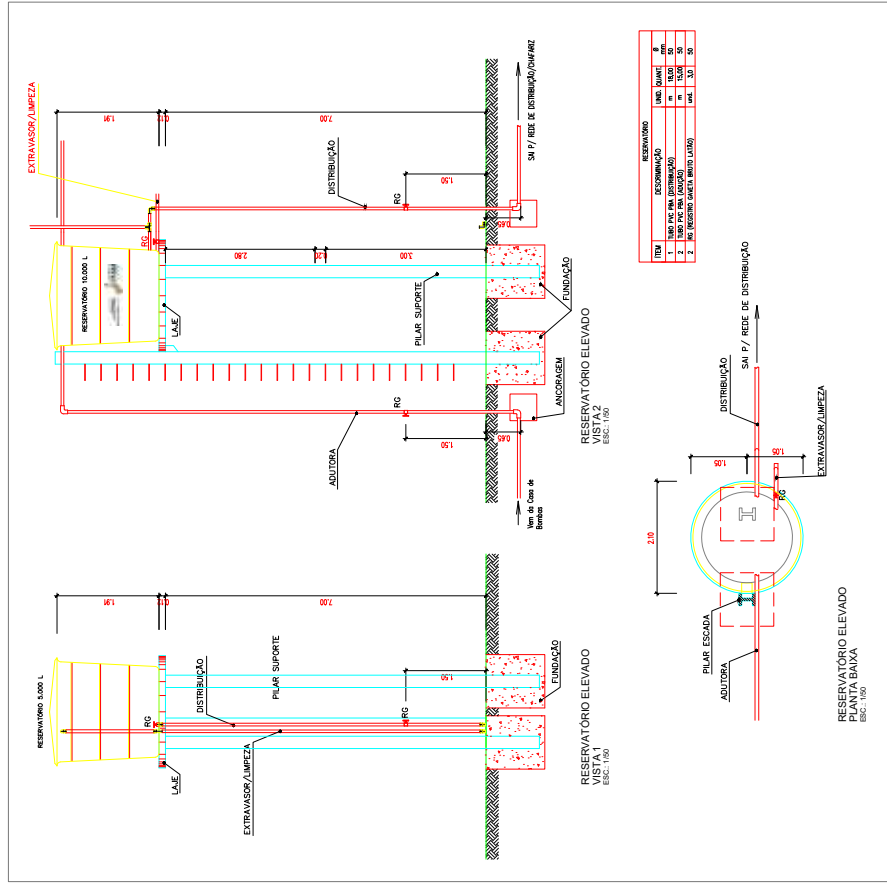

<p>EXERCÍCIO(A) RESPONSÁVEL</p> <p>JOAQUIM HENRIQUE GAMA NETO CREA PI 1919366911</p>	<p>PROPRIETÁRIO</p>
--	---------------------

[illegible]

DEPARTAMENTO: COORDENAÇÃO DE ENGENHARIA E PROJETOS ESTRUTURANTES-COENGE

DEPARTAMENTO:	COORDENAÇÃO DE ENGENHARIA E PROJETOS ESTRUTURANTES-CEENGE	DESENHO:	P1. LAYOUT
TÍTULO DO PROJETO:			

DETALHAMENTO DA EQUIPAGEM DE POÇOS	PRANCHA
<p>ENDEREÇO DO SERVIÇO:</p> <p>PARTE DO AD. LOCALIDADE: ZONA RURAL</p>	

DIWENSAS LOCALIDADES - ZONA RURAL

TÍTULO DO DESENHO: DETALHAMENTO DA EQUIPAGEM DE POÇOS

01/02

MUNICÍPIO: MONSENHOR GIL-PI	ZONA: RURAL	ESCALA: INDICADA
--------------------------------	----------------	---------------------

DESENHO: PABLO HENRIQUE	FASE: PEXEC	DATA: JANEIRO2026	REVISÃO:
----------------------------	----------------	----------------------	----------

Downloaded from <http://ajphaphysocpharm.sagepub.com/> at 11:01 11 November 2014

	COR	PENA
red	0.77	0.1
yellow	0.77	0.2
green	0.77	0.3
cyan	0.77	0.4
blue	0.77	0.5
maagenta	0.77	0.6
white	0.77	0.7
08	0.77	0.1
40	0.40	0.1
94	0.94	0.1
24.0	24.0	0.1
25.3	25.3	0.1

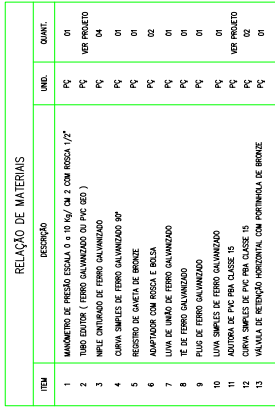

HISTÓRI	
ALTERAÇÃO	
1.	
2.	
3.	
4.	
5.	

ENGENHEIRO(A) RESPONSÁVEL:

GOV

TECHNICAL & ECONOMIC
ANALYSIS

FINANCIAL
AND
ECONOMIC
ANALYSIS

SECRET

DEPARTAMENTO	CORRELAÇÃO DE ENGENHARIA E PROJETOS ESTRUTURAIS					
TÍTULO DO PROJETO	ESTUDO DE INSTALMENTO DA EQUIPAGEM DE POÇOS					
INTERESSADO NO SERVIÇO	DIVERSAS LOCALIDADES - ZONA RURAL					
TÍTULO DO DESenho	DETALHAMENTO DA EQUIPAGEM DE POÇOS					
MUNICÍPIO	NONSENHOR GUILHERME			ZONA	RURAL	
DESSENHO	JOAQUIM HENRIQUE			FASE	PÉXEC	



Nº	DESCRIÇÃO	UNID.	QUANT.
1	Adop. PVC soldador curto c/ balsa e roscas 32x25 mm	Pc	04
2	Linha PVC, rodovial 1"	Pc	02
3	Cervo 90º PVC rodovial 32mm	Pc	03
4	Regulador de pressão PVC 1/2 soldador 32mm	Pc	03
5	18 90º PVC soldador 32mm	Pc	01
6	18 90º PVC soldador 32mm	Pc	01
7	Tubo PVC soldador 32mm	M	2
8	Cor de tomada em FT p/ PVC DN (50 a 100)	Pc	01
9	Dispositivo de bloqueio	Pc	02

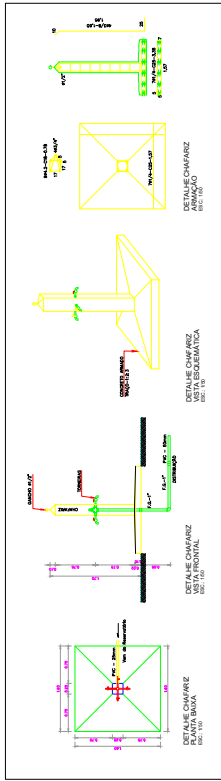



10.0 – PLACA DA OBRA



MAIS UMA OBRA DO GOVERNO DO ESTADO

IMPLANTAÇÃO DE 3 (TRÊS) SISTEMAS DE ABASTECIMENTO DE ÁGUA

NO MUNICÍPIO DE MONSENHOR GIL/PI

INVESTIMENTO:
R\$ R\$ XXXXXXX
(FONTE: TESOURO ESTADUAL)

PRAZO DE
EXECUÇÃO:
90 DIAS

SECRETARIA
DA ASSISTÊNCIA
TÉCNICA E DEFESA
AGROPECUÁRIA-SADA



GOVERNO DO
PIAUI
AQUI TEM TRABALHO.
AQUI TEM FUTURO.

